

Samþykkt á fundi byggingarnefndar þann

03 JULI 2000

Byggingafultrúinn í Hafnarfirði
F.h. Kristján Þórarinnsson

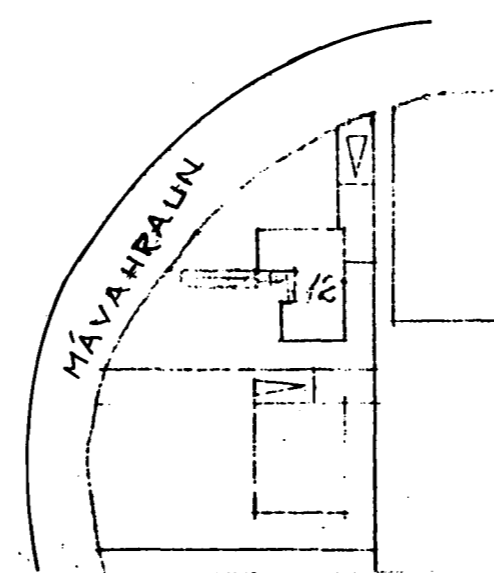

AFSTÖÐUMYND 1:1000.

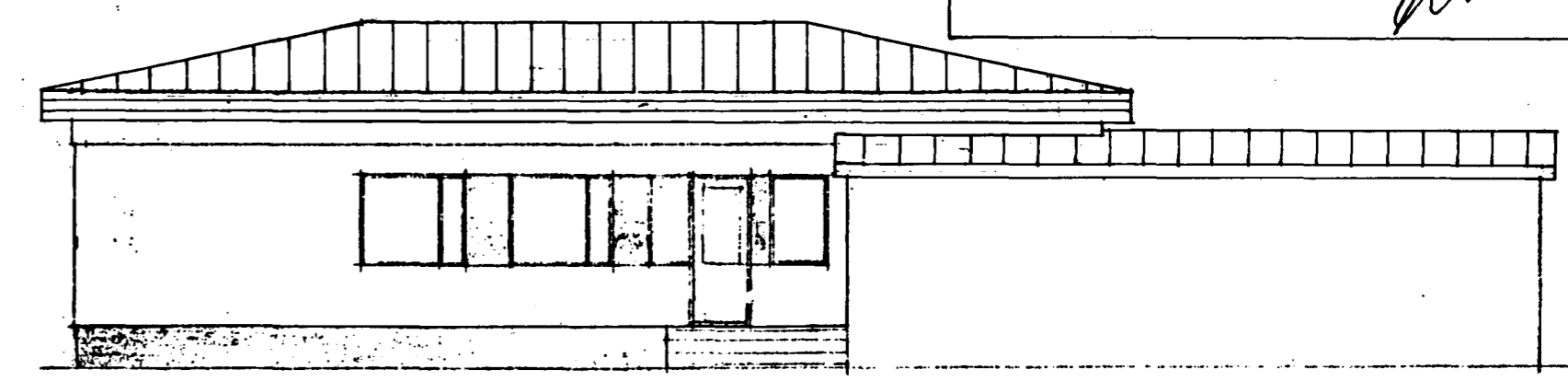

AUSTUR

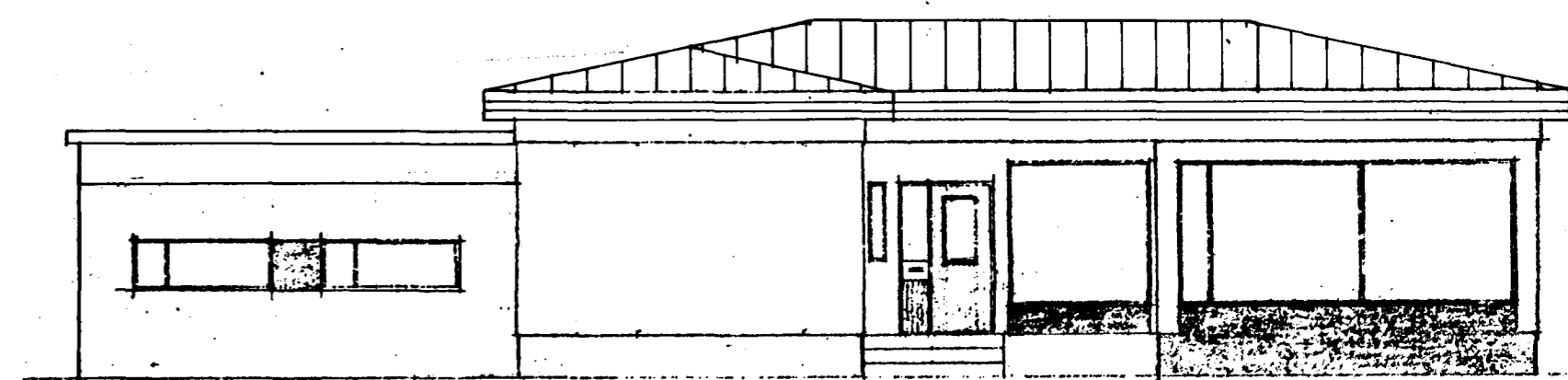

VESTUR

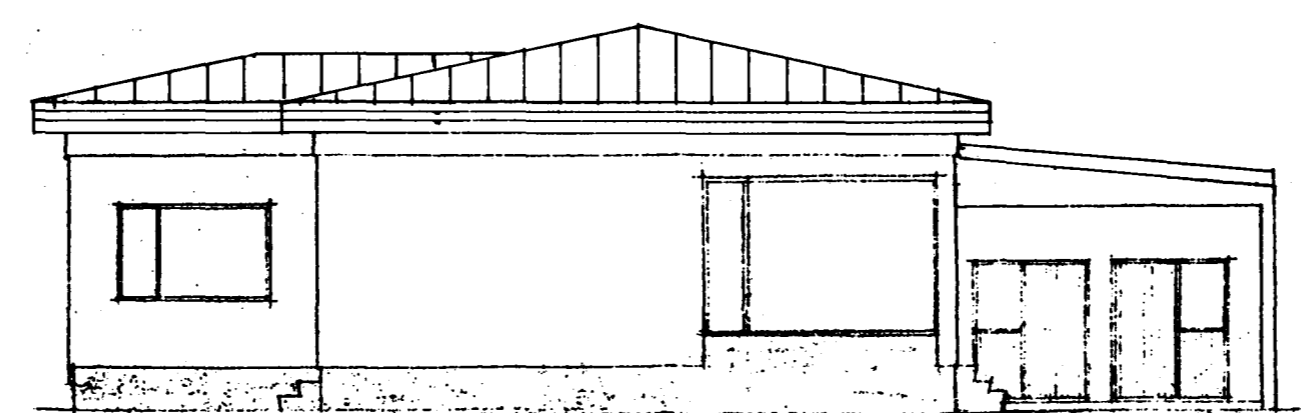

SUÐUR

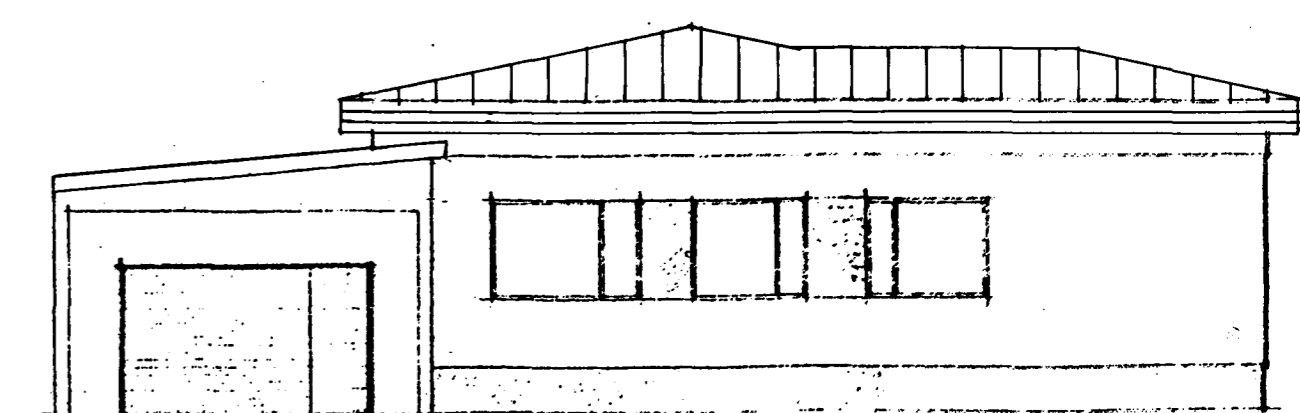

NORÐUR

Þakið er með 14° halla, ysta klæðning er galvanhúðað bárujárn. Undir bárujárninu er þakpappi og borðaklæðning, sem gerð er grein fyrir á burðarvirkjateikningum verkfræðings.

Upphafleg teikning af húsinu er gerð af Þorsteini Ingólfssyni tæknifræðingi í sept. 1965 og er breytingin færð inn á hana

Mávahraun 12

Hafnarfirði

Þaki breytt, valmápak sett á húsið
Grunnmynd, útlitsmyndir og sneiðing, mkv. 1: 100

afstöðumynd, mkv. 1:1000

teikn nr 1

Handwritten signature: Trausti Leósson
Trausti Leósson byggingafræðingur, kt. 310846-3769, Leirutanga 16 Mosfellsbæ
sími 566 6623, gsm 862 9623, fax 566 7544, traustil@simnet.is

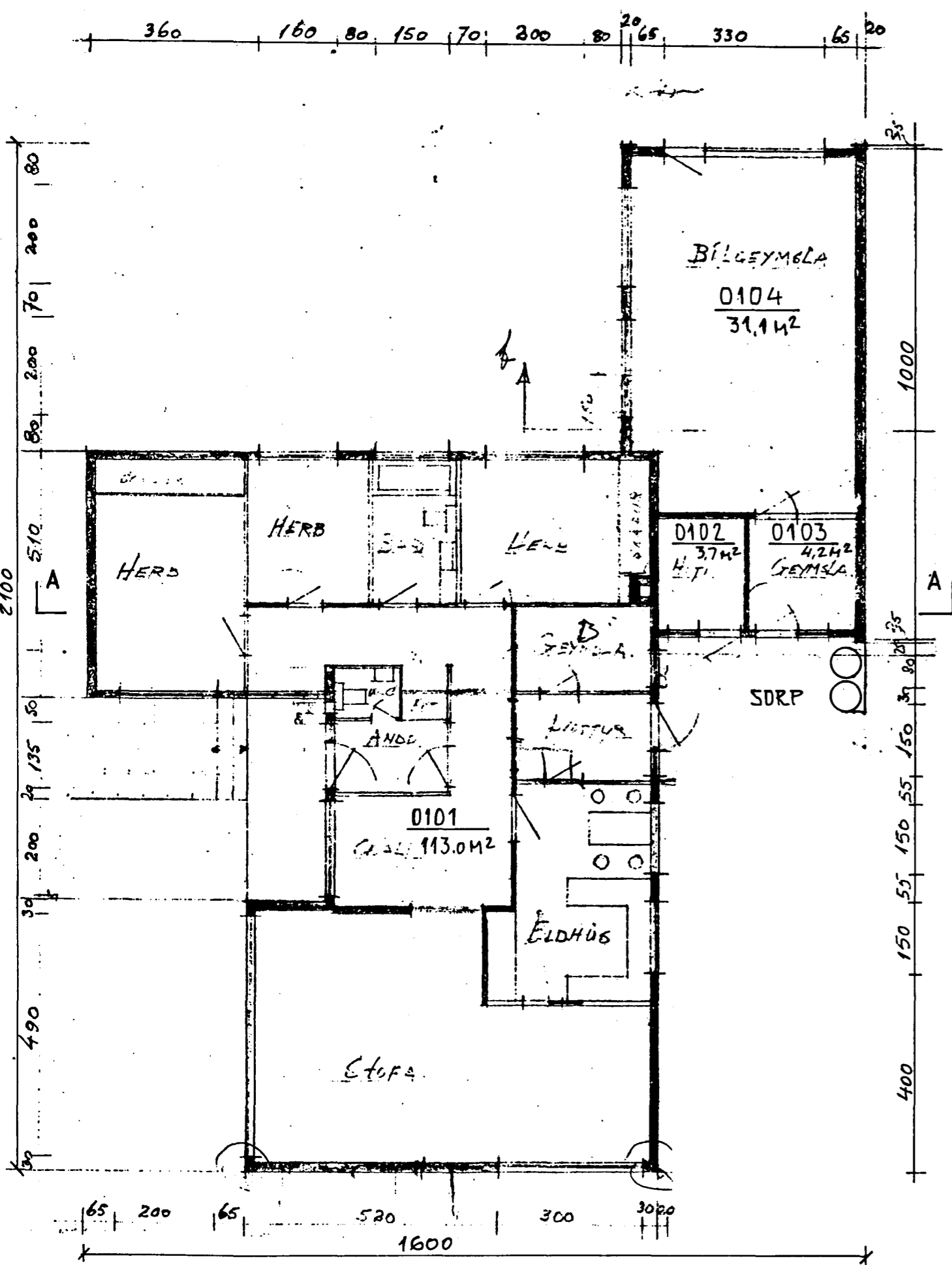

GRUNNMYND 1:100.

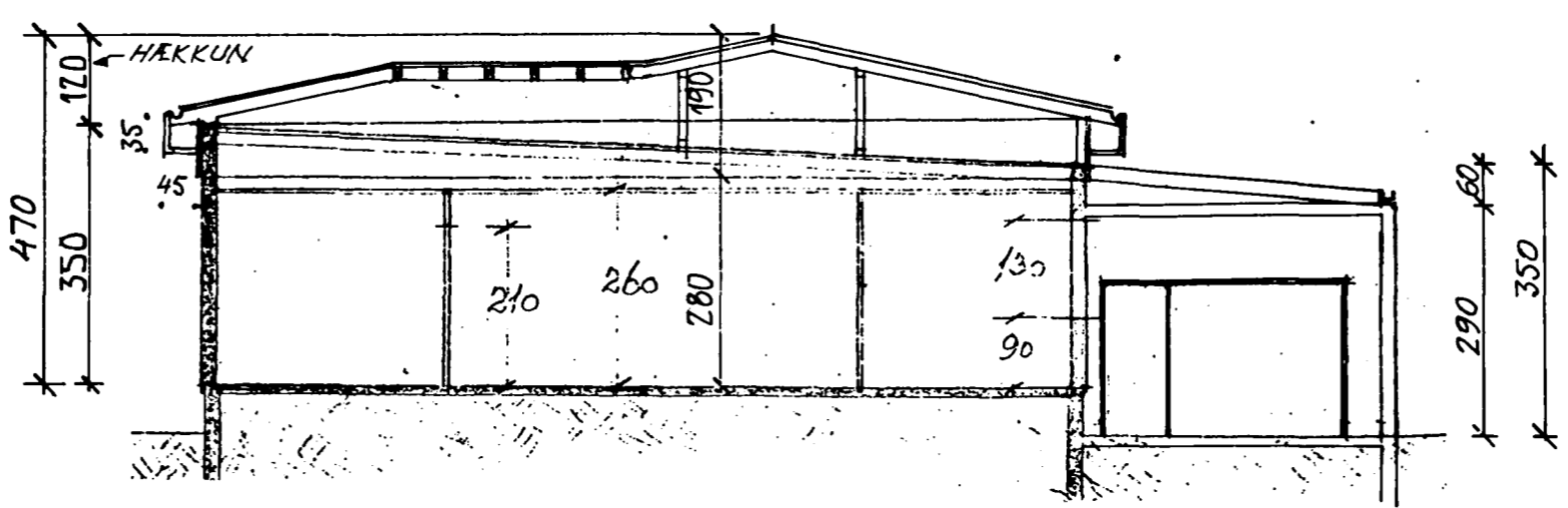

SNIÐ A - A EFTIR BREYTINGU 1:100.