

Öll rör galvaniseruð
 Heimæð bikuð og vafin með hessianstriga.
 Öll rör innanhúss einangruð og vafin
 með sisalpappa.

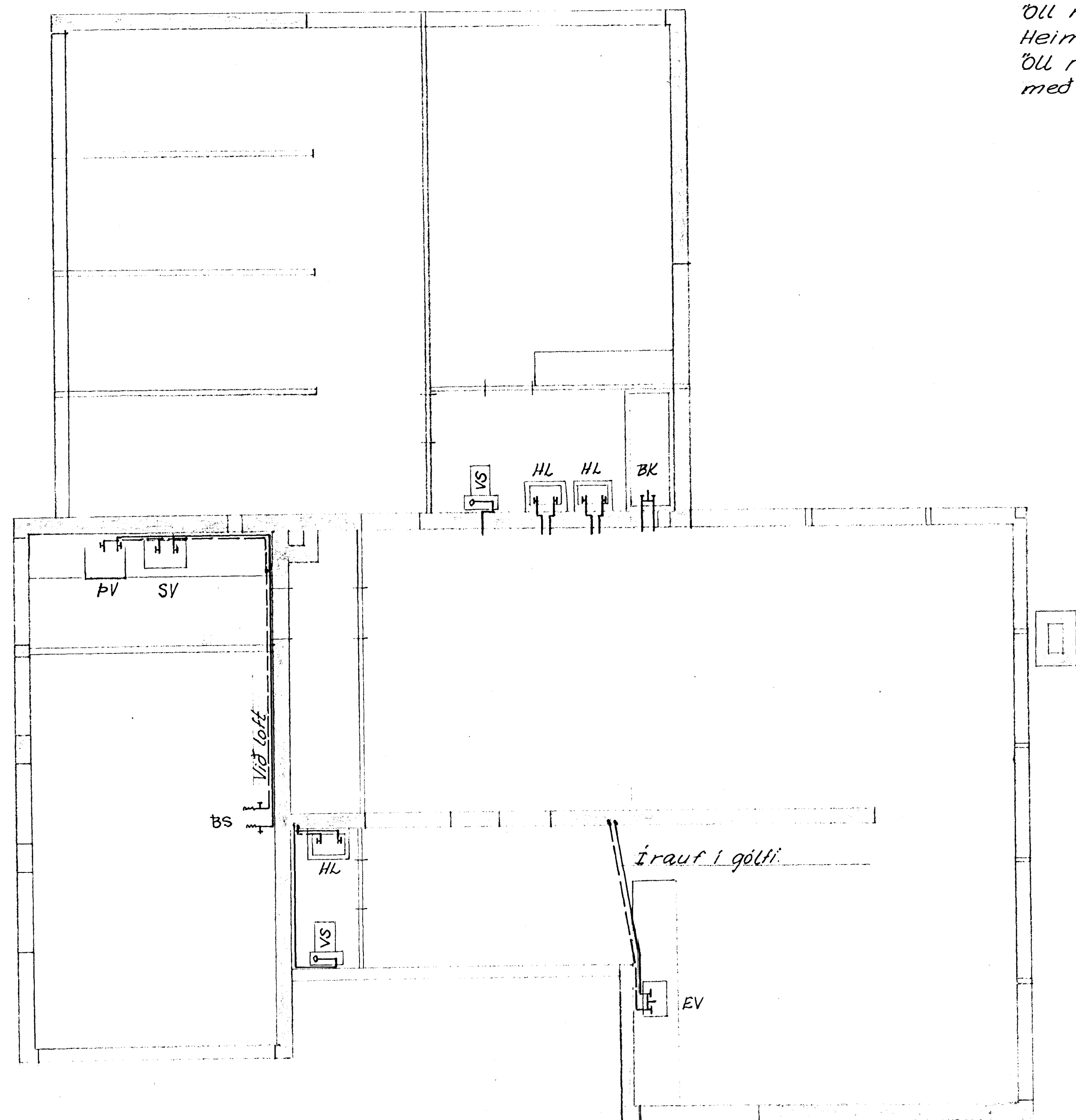

Grunnmynd 1. hæð 1:50.

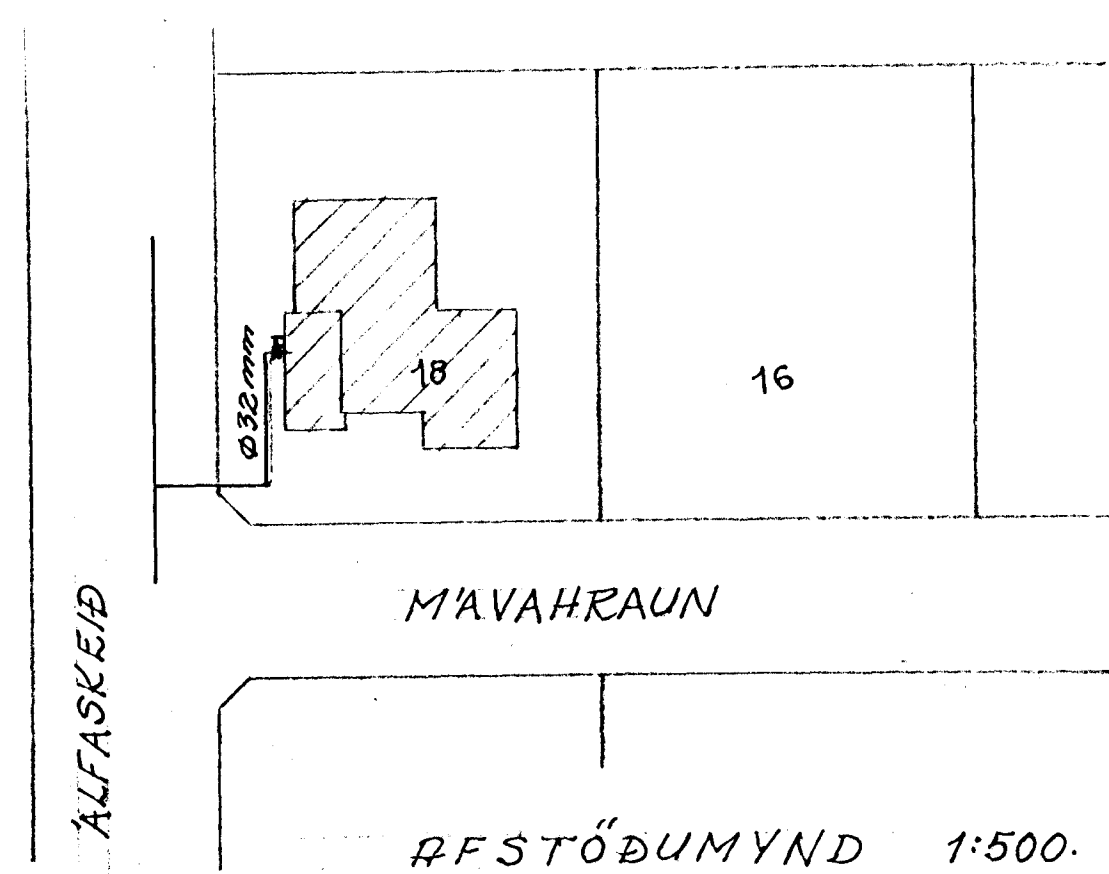

Tafla yfir töppunarstaði.

Nafn	Kaldir krana		Heitir krana	
	Vidd mm	Töpp eining	Vidd mm	Töpp eining
HL Handlaugar	3	3	3	3
BK Badkór	1	1	1	1
SV Skolvaskar	1	1	1	1
EY Eldhúsvaskar	1	1	1	1
BS Þilskúrskrana	1	1	1	1
G Gardkrana	1	1		
Alls			8	7
VS Salernistassar	2	2		
Samtals:			10	7
Önnur bæki				
PV Þvottavélar	1	1	1	1
Samt. töppunarein.			11	8

Vidd borhana er : 32 mm
 Vidd heimæðar er : 32 mm.
 Í góðunni er :

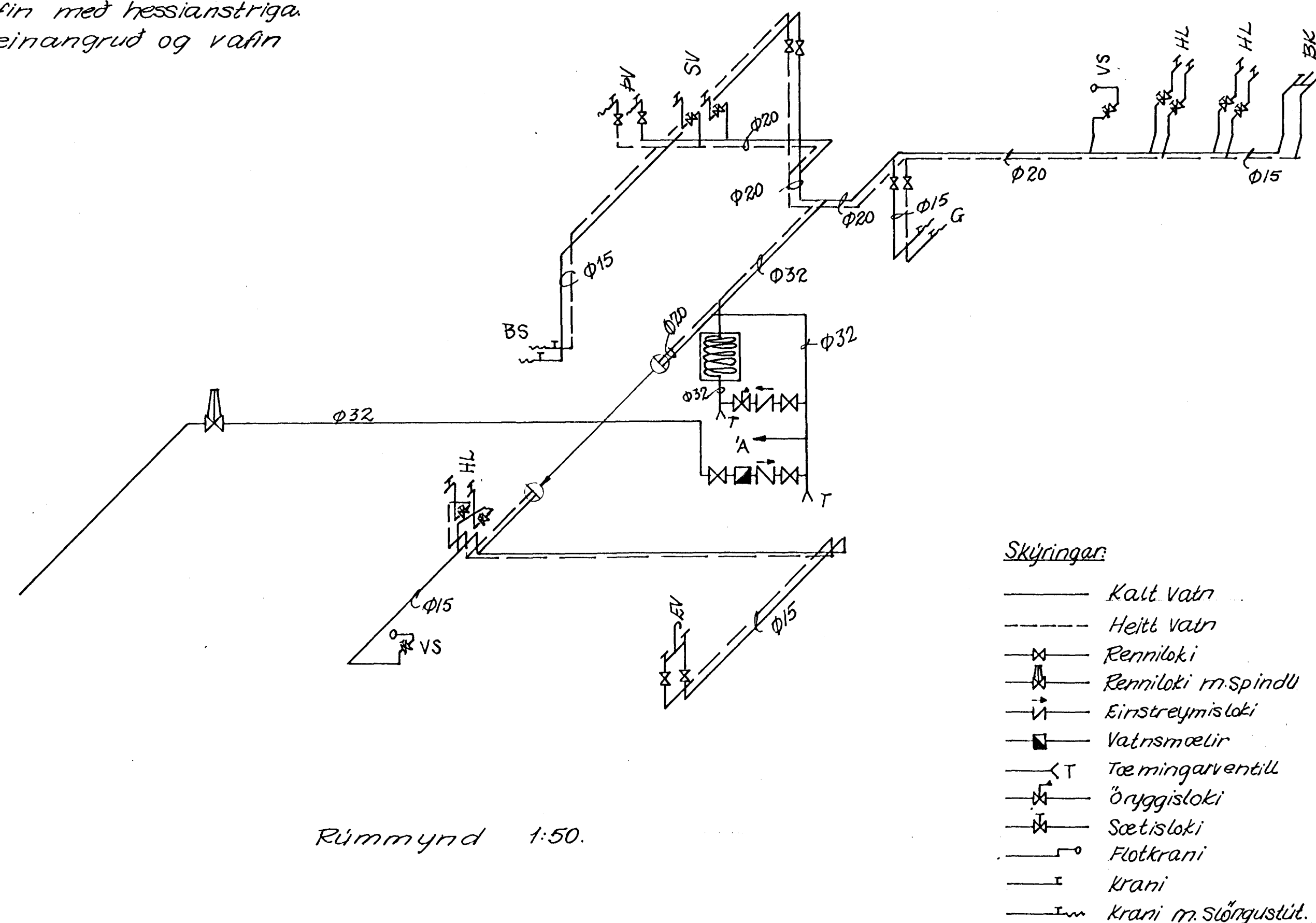

Rúmmynd 1:50.

- Skýringar
- Kallt Vatn
 - - - Heitt Vatn
 - ⊗ Renniloki
 - ⊗ Renniloki m. Spindli
 - ⊗ Einstreymislöki
 - ⊗ Vatnsmælir
 - ⊗ Tæmingarventill
 - ⊗ Öryggislöki
 - ⊗ Sætislöki
 - ⊗ Flotkrani
 - ⊗ Krani
 - ⊗ Krani m. Slöngustit.

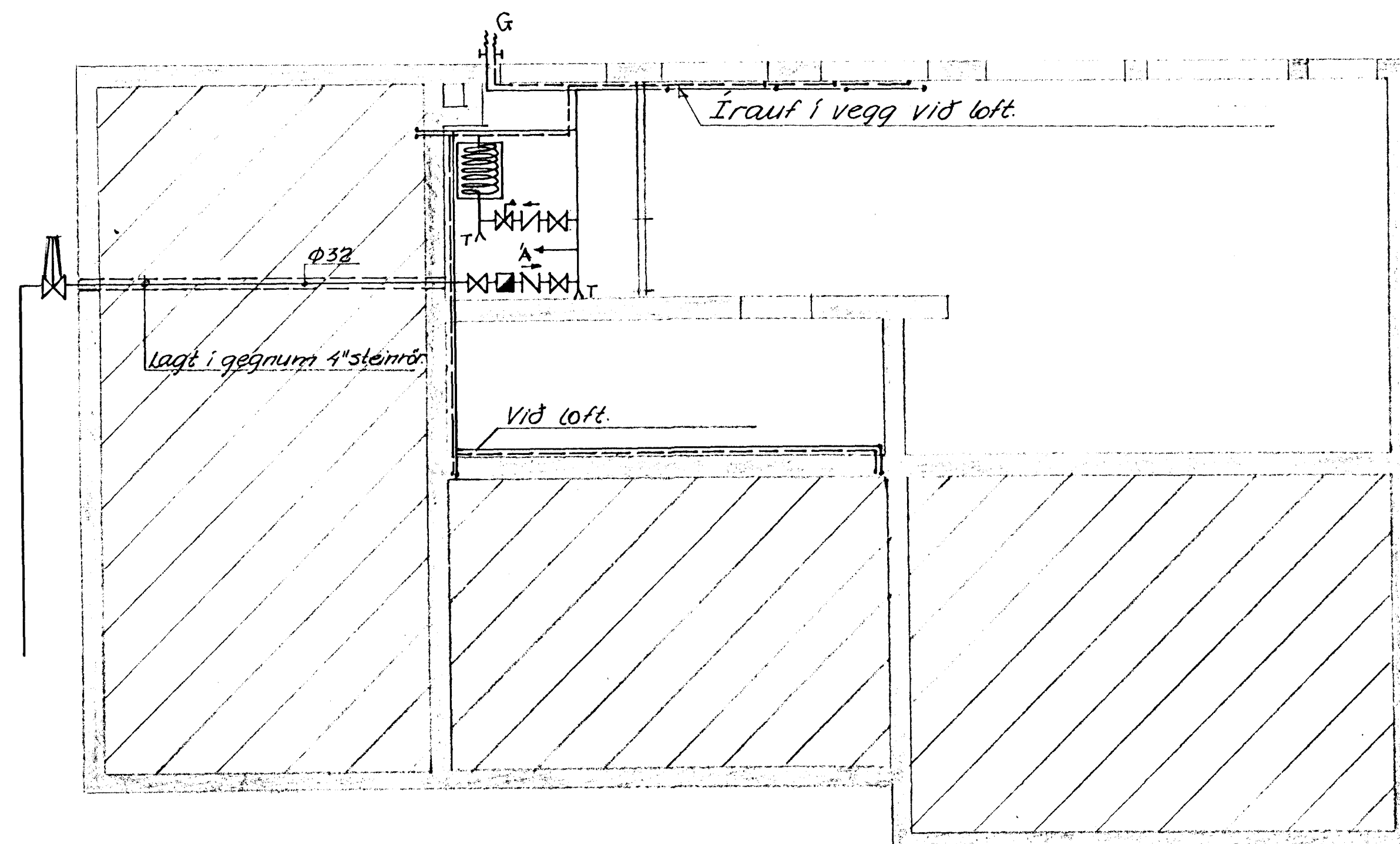

Grunnmynd kjallara 1:50

MAVAHRAUN 18, HAFNARFJARÐI		VATNSLÖGN.	
BR	DAG	BREYTING Á	LEGA V.SKR.
BRAGI ÞORSTEINSSON		REYKJAVÍK D. 7.-6.-67	
EYVINDUR VALDEMARSSON		NÁÐARH 1:50	
TEK.N.	REK.N.	VIK.N.	BL. N.R.
ATH.	SAMP.	EV	6714 4

SLÖÐRANDBLAÐ 2 - SÍM 37383