

Öll rör galvaniseruð.
 Heimæð bituð og valfr með hesslanstriga.
 Öll rör innanhúss einarígruð og valfr með sisalpappa.

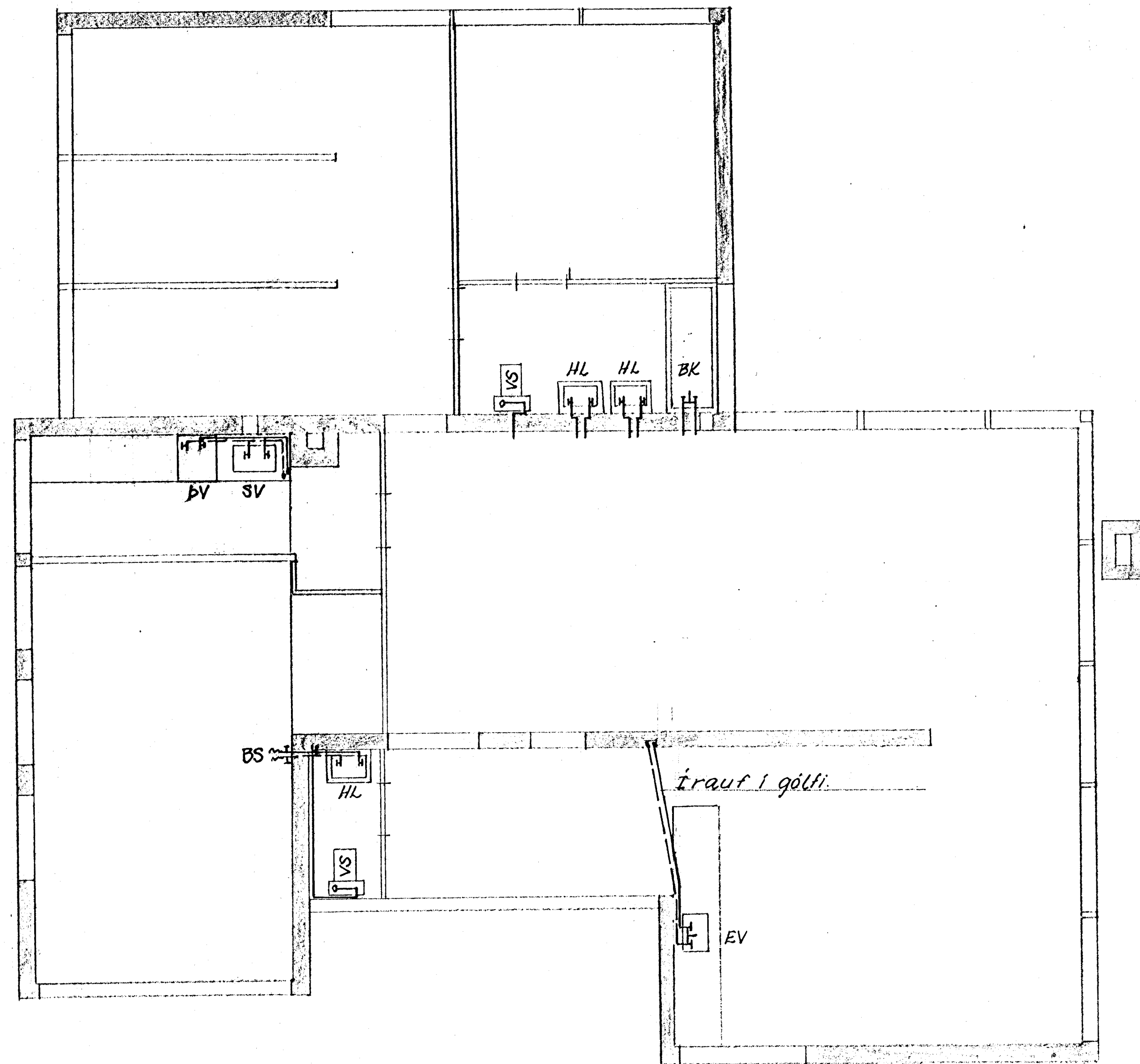

Grunnmynd 1. hæð 1:50.

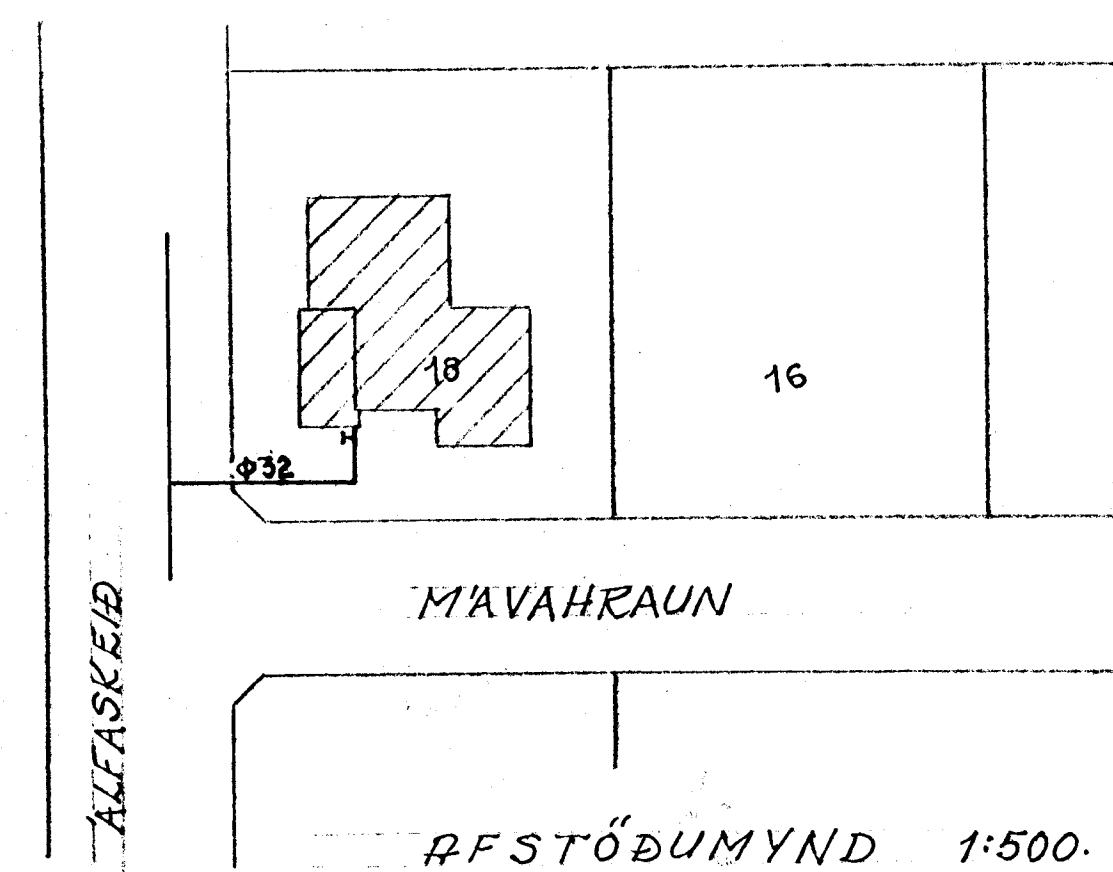

Tafla yfir töppunarstaði.

Nafn	Kaldir Kranar		Heilir Kranar	
	Fjöldi	Töpp eining	Fjöldi	Töpp eining
HL Handlaugar	3	3	3	3
BK Badkór	1	1	1	1
SV Skolvaskar	1	1	1	1
EY Eldhúsvaskar	1	1	1	1
BS Bilskúrskranar	1	1	1	1
G Gardskranar	1	1	1	1
ALLS		8		7
VS Salernistassar	2	2		
Samtals:		10		7
Önnur tæki				
ÞV Þrottavélar	1	1	1	1
Samt. töppunareira		11	+	8

Vidd borhana er : 32mm
 Vidd heimæðar er : 32mm
 Í góðunni er :

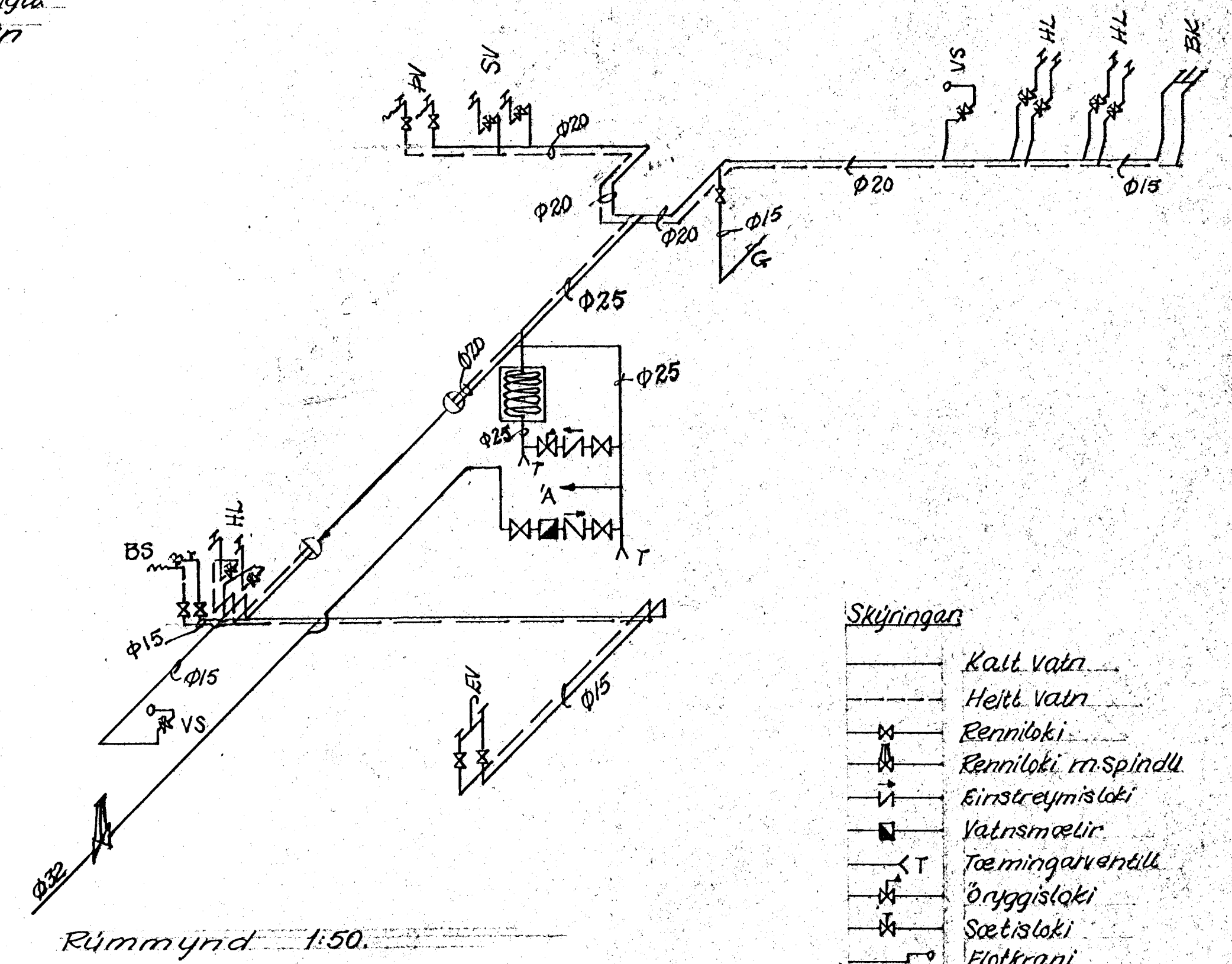

Rúmmynd 1:50.

- Skýringar
- Kalt vatn
 - Heitt vatn
 - ⊗ Renniloki
 - ⊕ Einstreymisloki
 - ⊠ Vatnsmælir
 - ⊕ Tæmingarventill
 - ⊗ Öryggisloki
 - ⊕ Sættisloki
 - ⊕ Flotkrani
 - ⊕ Krani
 - ⊕ Krani m. slöngustúti

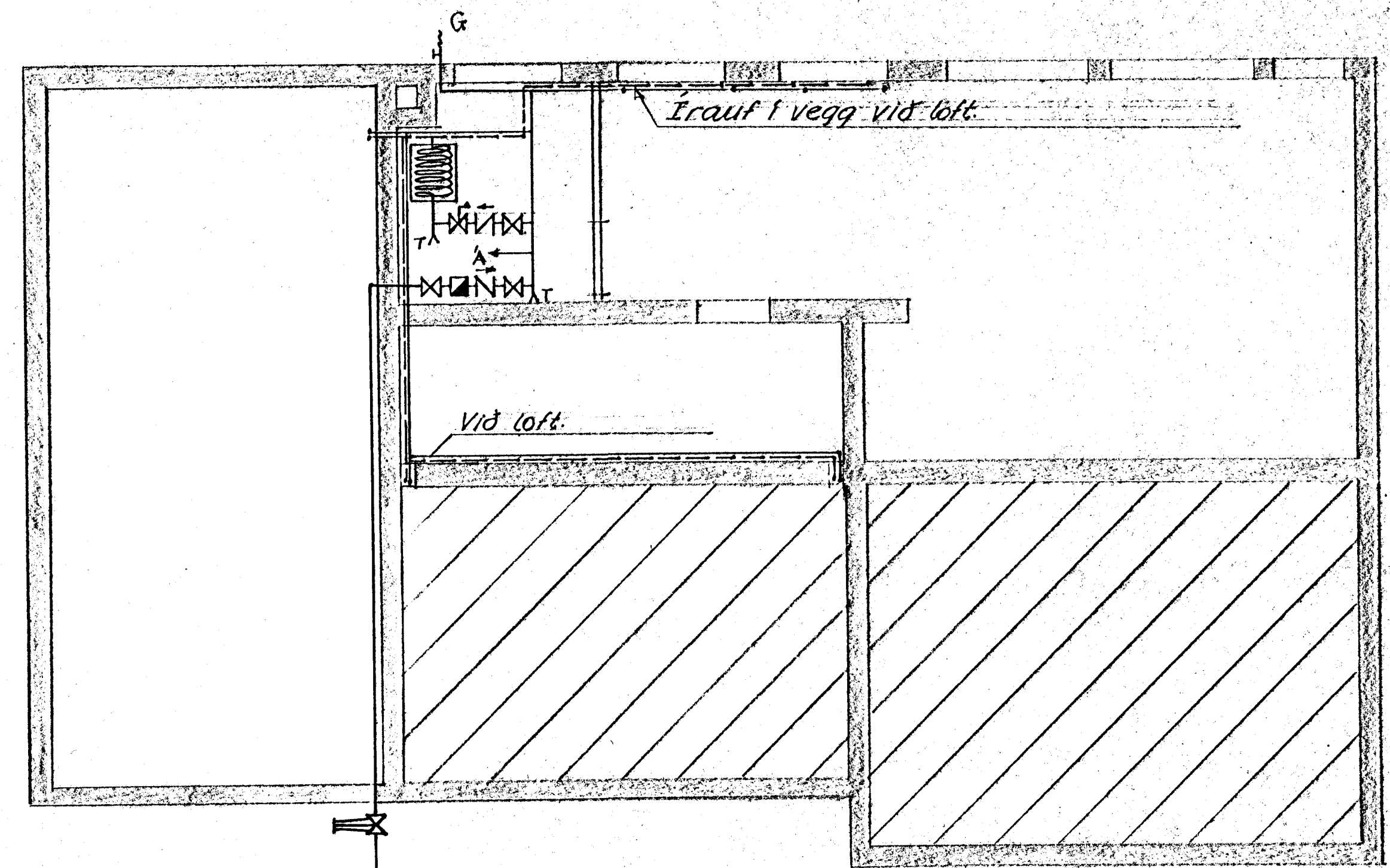

Grunnmynd kjallara 1:50

MAVAHAUN 10, HAENARFIRI VATNSLÖGN.			
BR	DAG	BREYTING Á	LEGA VSKR
A	8/10	LEGU LAGNAÐ	
TEKNI	REKNI	VERK	BL. NR.
ATH.	SAMP	6714	4 A

REYKJAKK P. 7-6.-67 KVARN 1:50
 BRAGI ÞORSTEINSSON
 EYVINDUR VALDEMARSSON
 BYGGINGAVERKFRÉÐINGAR MIV
 SLOURLANDSBRAUT 2 - Sími 37593