

MÁVAHRAUN 1 HAFNARFIRÐI

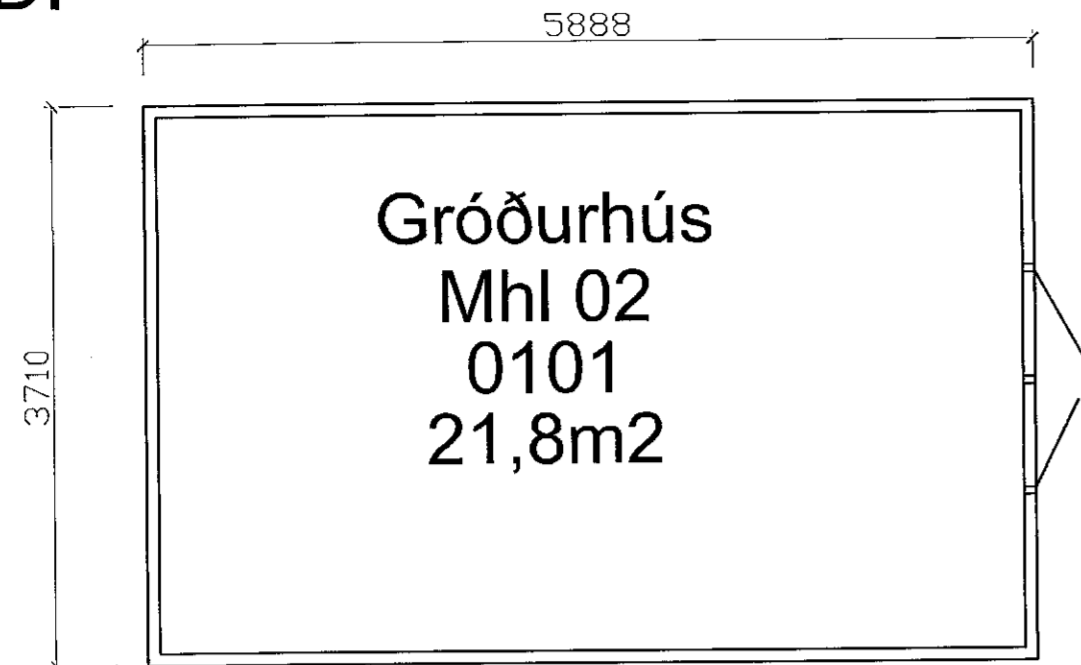

GRUNNMYND

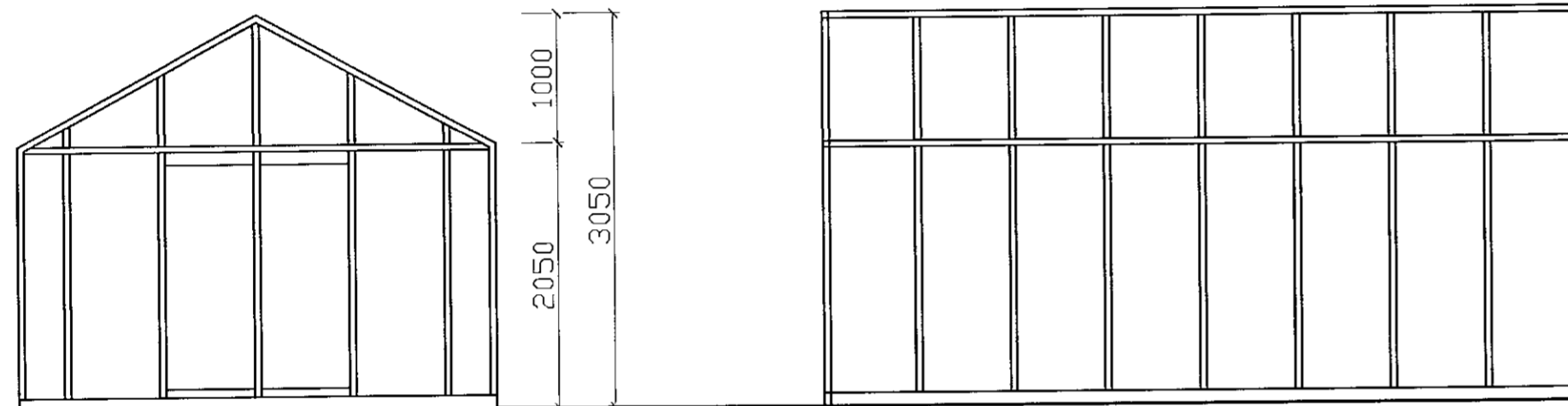

ÚTLIT

Skráningartafla: Mávahraun 1, Hafnarfirði. Landnúmer: L121820. Matshlutnúmer: 02. Útgáfa: 4.01t. Dags: 28.03.2021. Skrásetjari: Kristján Bjarnason. Kennitala: 120369-5479.

Uppskipting og lýsing					Stærðir												
D0 Lokun	D1 Rými hæð-roð	D2 Notkun texti	D3 Höfuð-flokkun	D4 Eignar-hald	D5 Botnflötur m²	D5M Milliflötur m²	D6 Stigar m²	D7 Op m²	D8 Brúttóflötur m²	D9 Brúttóflötur sh < 1,8	D10a Salarnæð mín	D10b Salarnæð max	D11 Brúttó rúmmál m³	D12 Nettóflötur m²	D16 Birt flatarmál m²	Reiknitala skiptarúmmáls	D17 Skipta-rúmmál m³
Matshluti					21.8	0.0	0.0	0.0	21.8	0.0			60.0	18.6	0.0		0.000
Botn													4.4				
A	01 0101	1. hæð Gróðurhús	G	0101	21.8	0.0	0.0	0.0	21.8	0.0	2.05	3.05	55.6	18.6	0.0		0.000
Athugasemdir					Gróðurhús, Mhl 02 er í eigu Íbúðarhúss, Mhl 01.												
Sameignir sumra																	
Eignarhald																	
Eignar-hald	Notkun texti	Birt flatarmál m²	Skiptarúmmál Séreign m³	Séreign og sameign m³													
0101	Gróðurhús	0.0	0.000	0.000													
	Alls	0.0	0.000	0.000													

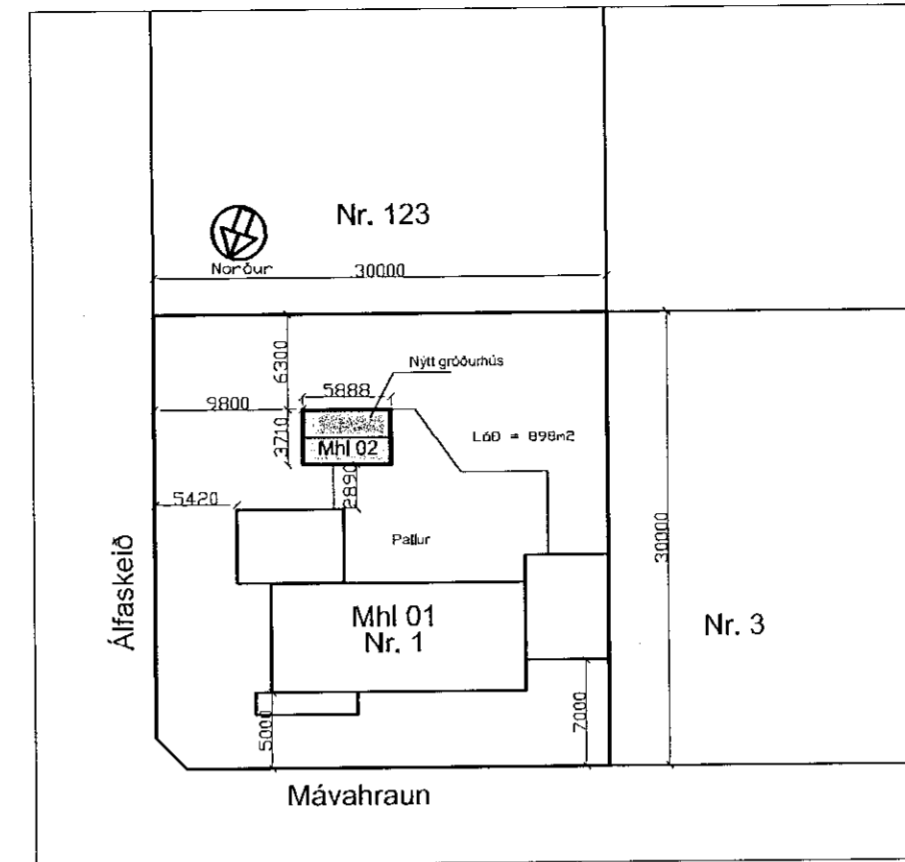

Samþykkt þann
14. APR. 2021
Byggingarfulltrúinn í Hafnarfirði
Skelun Bjarnason

MÁVAHRAUN 1, HAFNARFIRÐI
MHL 02
LANDEIGNANÚMÉR: L121820
STAÐGR. 1400-1-59700010

BYGGINGARLÝSING:
Gerð er grein fyrir gróðurhúsi á lóð við Mávahraun 1. Gróðurhúsið er úr ál prófílum og gleri byggt á steypum grunni. Gróðurhúsið er keypt tilsiðið frá viðurkenndum aðila og upsett á lóð. Stærð gróðurhúss er 21,8m² og 55,6m³

DAGS:	BREYTING:	SAMP:	VERKEFNI: MÁVAHRAUN 1 MHL 02 HAFNARFIRÐI	ARKITEKTASTOFAN AUSTURVÖLLUR FLÚBASEL 66 109 REYKJAVÍK arkaust@mmedia.is		
A			TEIKNING: AFSTADA - SKRÁNINGARTAFLA GRUNNMYND - ÚTLIT	KRISTJÁN BJARNASON BYGG.FR, BFI s: 698-6930 KI: 120369-5479		
B			DAGS/TEIKNAD: 28.03.2021	MÆLIKV: 1:500 / 1:50	VERK NR: A-450	TEIKN NR: 101
C			SIGN: <i>[Signature]</i>	BREYTING:		
D						
E						
F						
G						