

Samþykkt þann
05 MARS 2004

Byggingafultrúinn í Hafnarfirði
F.h. Kristján Þorarinsson

KJP

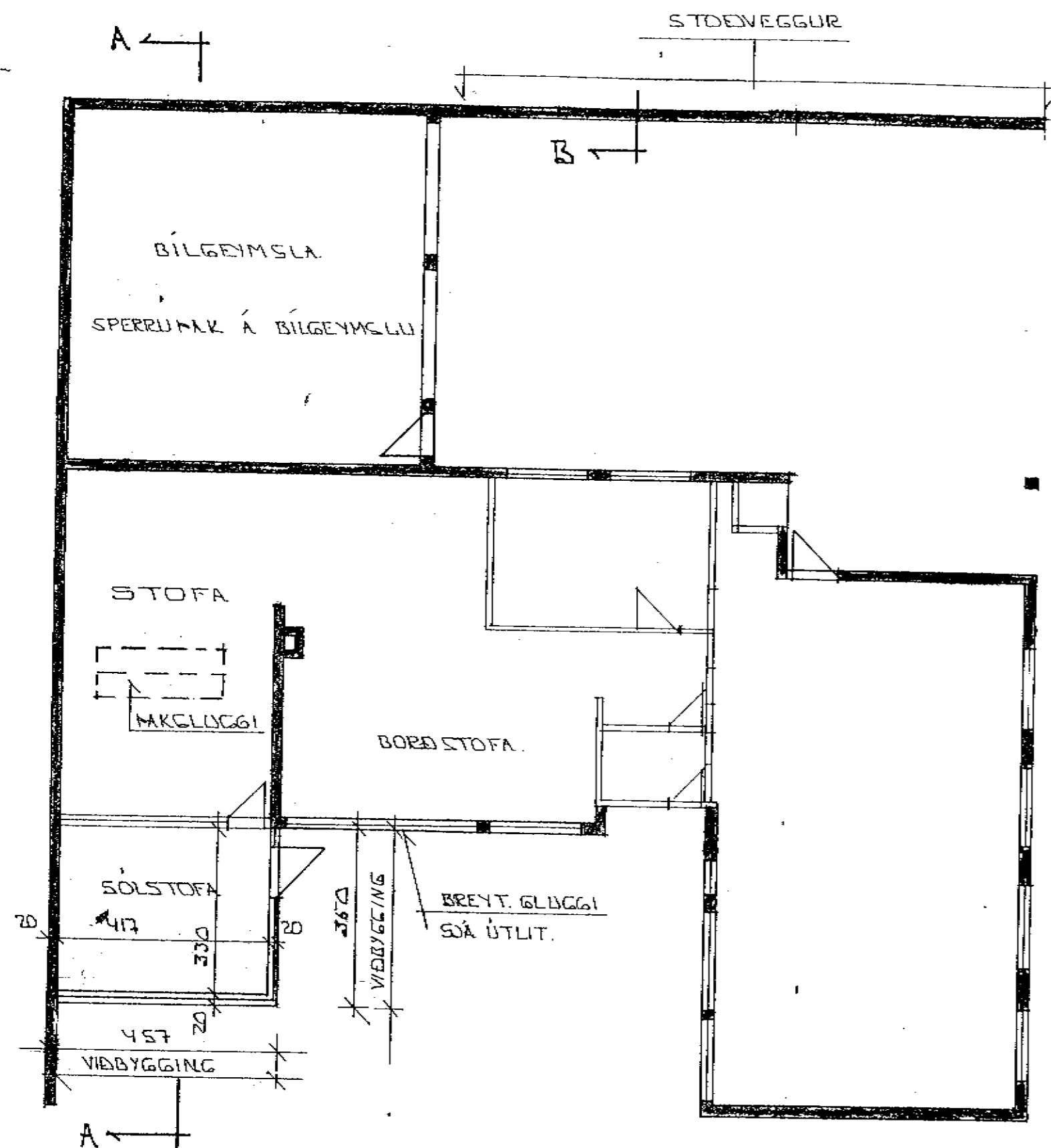

GRUNNMYND 1:100

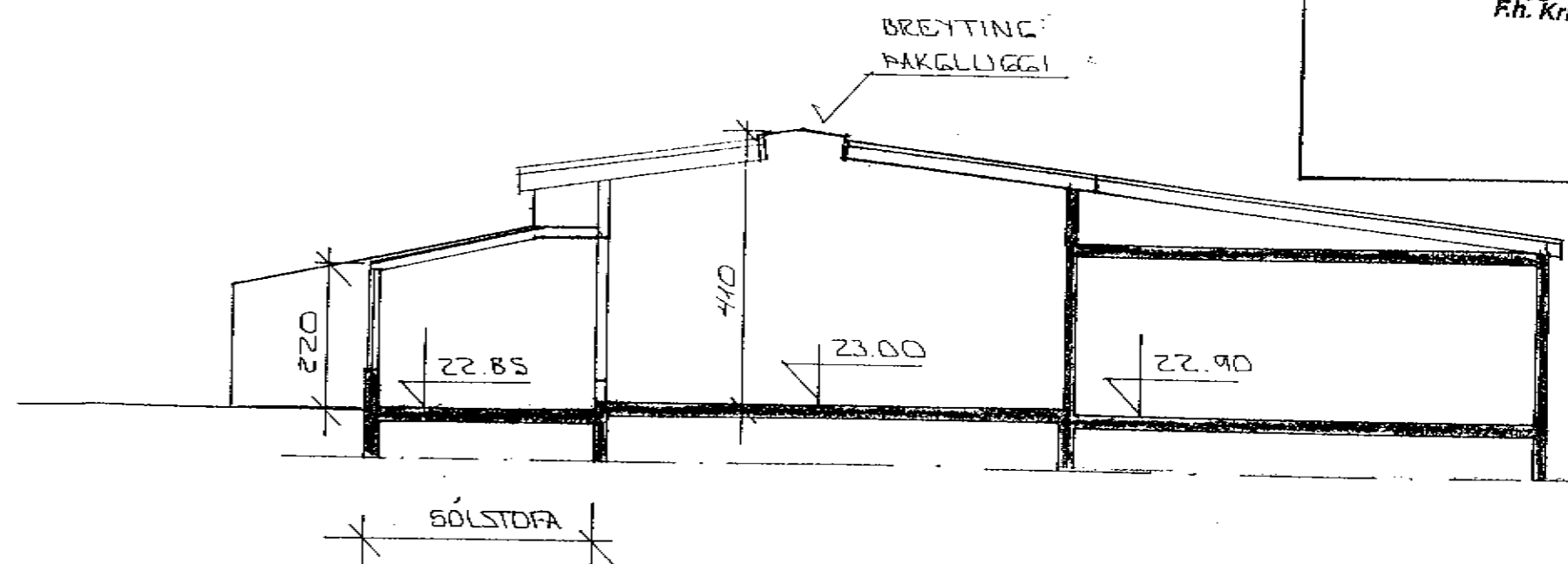

SNID A - A 1:100

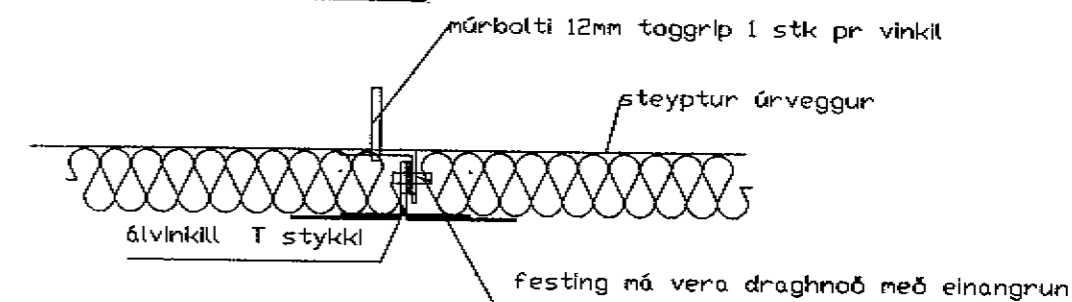

Álkerfi t.d. frá Áltak, eða Byko vinklar og plötur krúttósterð platna er 1500*3000 plötur skulu klíptar í brennt 50*3000 og við ásetningu vixlst um 1000 (lögrett samskeyti) setja skal álþynnur undir opin samskeyti einangrun skal vera 50 mm steinull (þéttull) ál vinklar c/c750 í báðar áttir

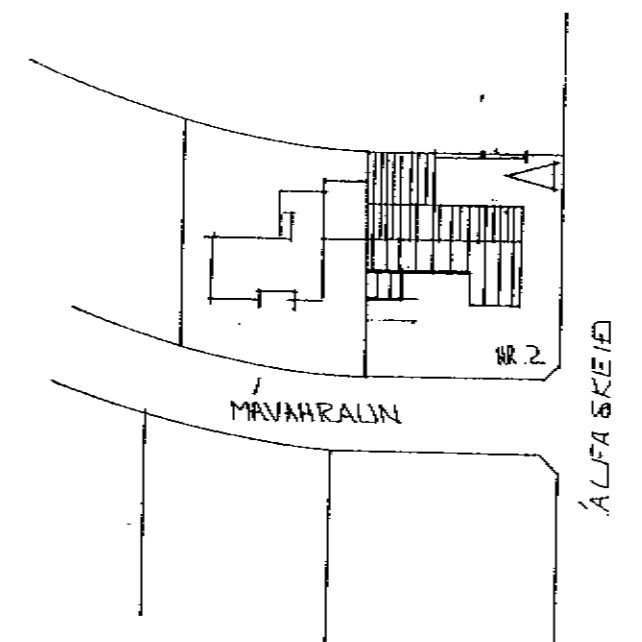

AFSTÖÐUMYND 1:1000

Mávahraun 2

sérmynd festingar álkæðningar utaná hús
dags: mars 2004

TEKNIHÍGGLIÐA

SKÝRINGAR:

SÓLSTOFA: FLATARMÁL: 13.761 M²
RÚMMÁL: 34.402 M³
Bíls. þak 32 M³
BYGGINGAR EFNIR: STEINSTEYPA OG GLER.

STÖÐVEGGUR VIÐ INNKEYRSLU.
ÞAKGLUGGI Í STOFU
BR. GLUGGI Í BORÐST.
ÞAK Á BÍLGEYMSLU

A FEB. 04 - HÚS - KLETT UTAD		SIGN.	
BR.NR.	DAGS.	EÐLI BREYTINGAR	SIGN.
MÁVAHRAUN 2 HAFNARFIRÐI		DAGS. FEBR. '92	
SÓLSTOFA: GRUNNMYND, SNID, AFSTÖÐUMYND		HANNAÐ	
STÖÐVEGGUR: GRUNNMYND, SNID.		TEIKNAD	
MELIKV. 1:100 1:1000		VERK NR.	
SIGURÐUR ÞORLEIFSSON TEKNIFRÆÐINGUR		BLAD NR.	
STRANDGÖTU 11 HAFNARFIRÐI SÍMI 54751/54255		10209	