

# FRÆRENNSLISLAGNIR: GRUNNLAGNIR 1:50

## SKÝRINGAR:

Lögn frá brunnri að götueð skulu vera steinsteyptar pípur frá Pípu. R.víkur eða samsvarandi  
Drenlagningar og þakniðurfallslögn skal þó vera plastlögn PVC sbr. teikn.

Allar lagningar í grunni skulu vera plastpípur PVC af viðurkenndri gerð

BN: merkir þakniðurfall sjá sérteikningu sem tengist inná regnvatnslögn 0.2m undir andanlegu jarðveggyfirborði.  
Á bakhlöð húsa ganga niðurföll í malarsveg

ÚK: Merkir Útikrani fyrir kalt vatn gerð: Mora Armatur nr. 40 0527 Bora skal 25mm gat í vegg fyrir lokanum í hæð 0.4 m yfir jörðu.

NF Merkir gólfniðurfall með vatnslás og lausrí rist og amk. 50 mm stútt. Í bílskúr skal nota lsl. bollalás en innanhúsa skal nota DALLMER 61 HT

AFSTÖÐUMYND 1:500

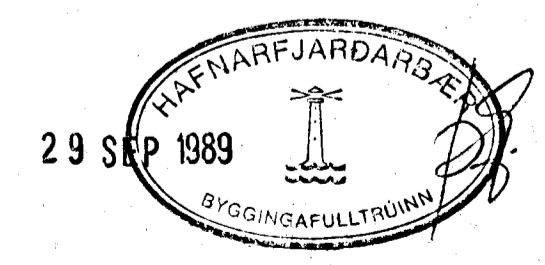
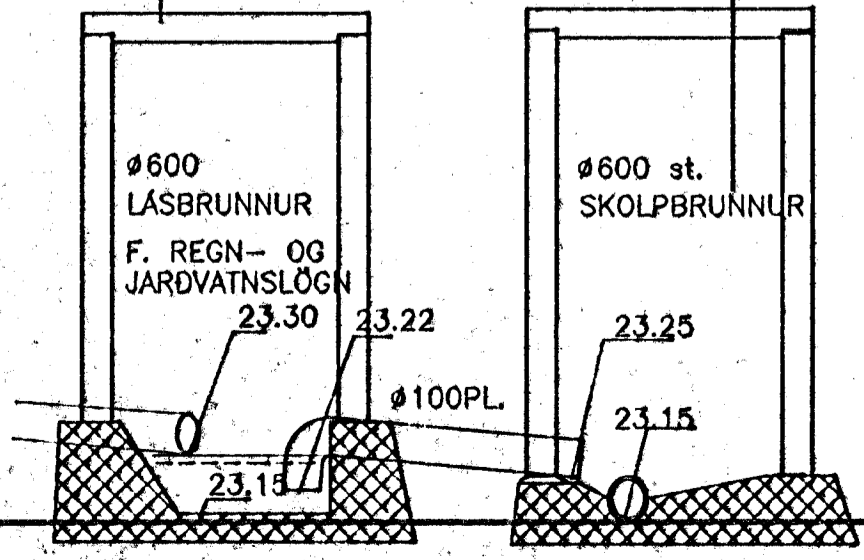
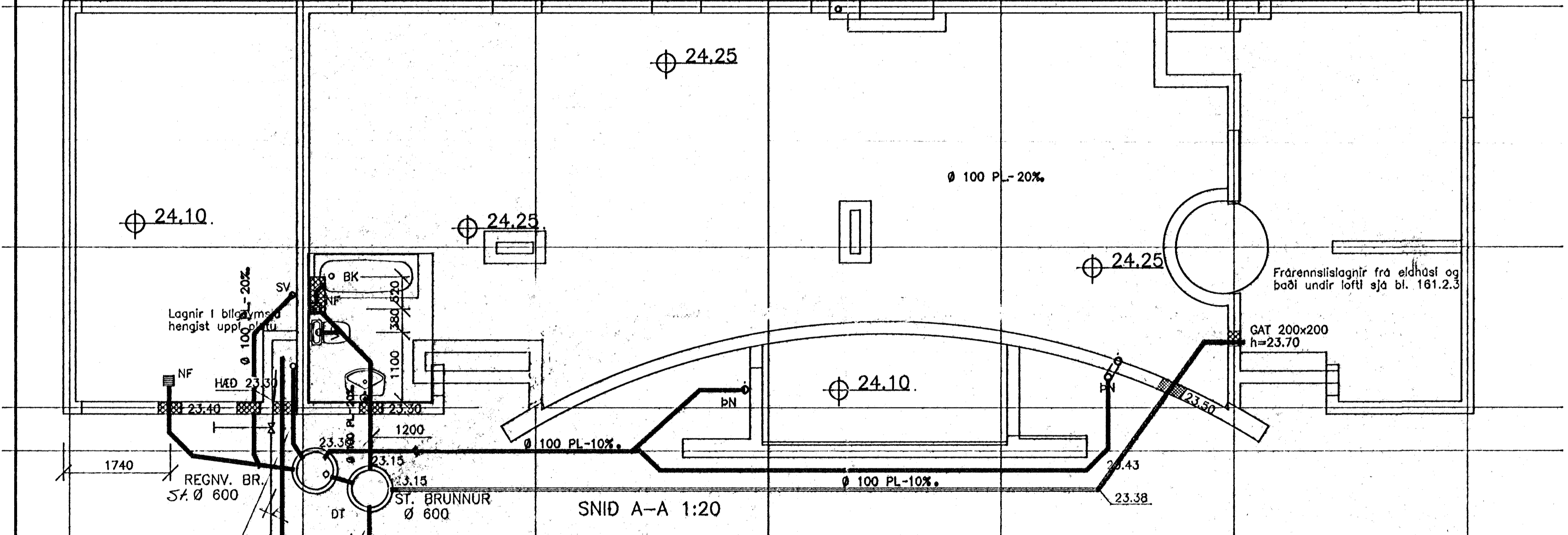
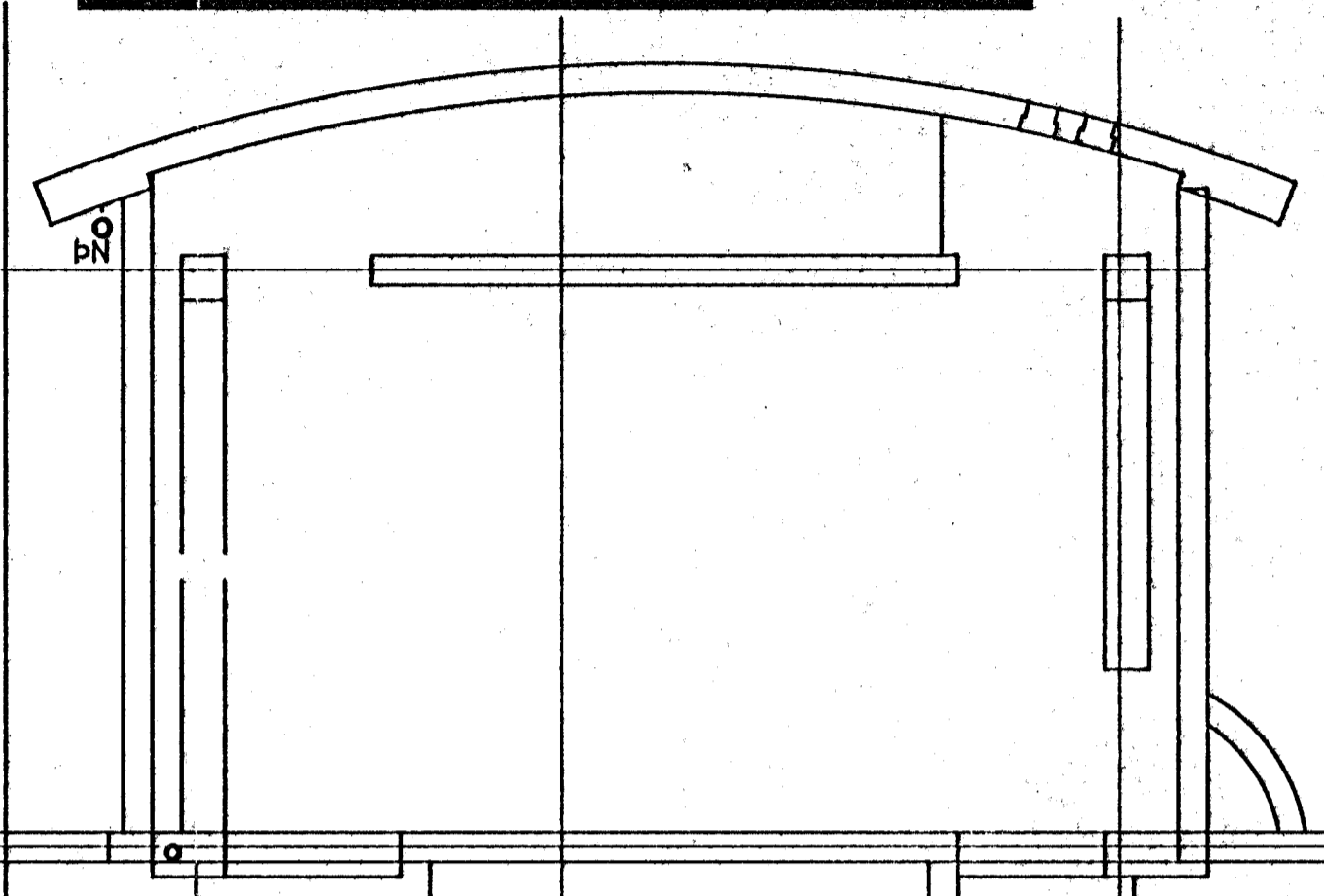
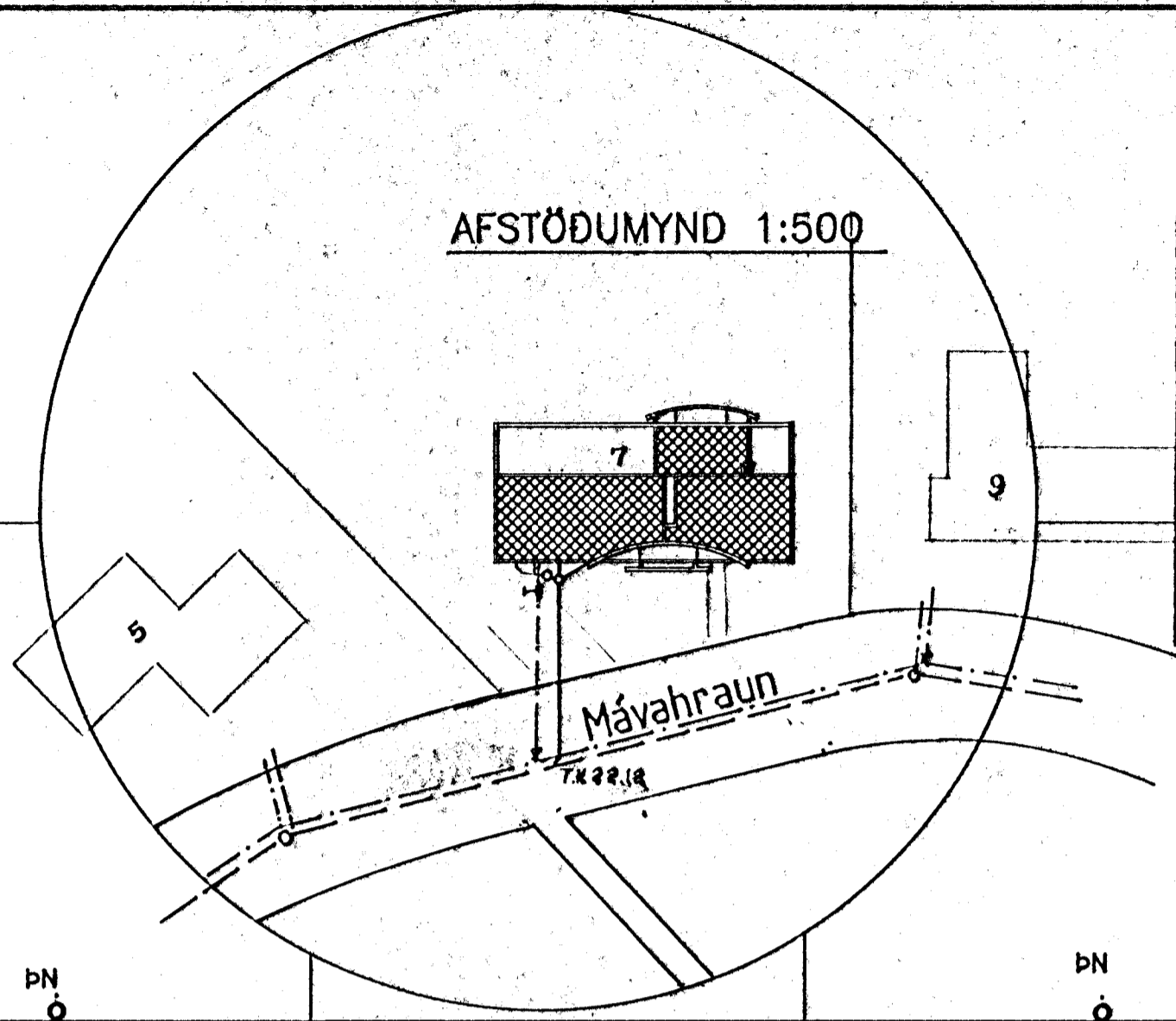

TEKNIPTOFAN NYBYLI SIGURDUR INGI ÓLAFSSON F.T.F.I. NÝBYLAVEGUR 22 - 200 KÓPAVOGUR SÍMI 91-40098

VERKFN: Mávahraun 7 Hafnarfirði

HEITI: FRÆRENNSLISLÖGN: GRUNNLAGNIR 1.HÆÐ

T. 516 R. Y. KV1:50

DAGSDKT 88 *[Signature]* NR.162.2 2

*Brent Lag. 89*  
*Breitt. 26 Sept 89. 516*