

STÁ BN 30/10'96

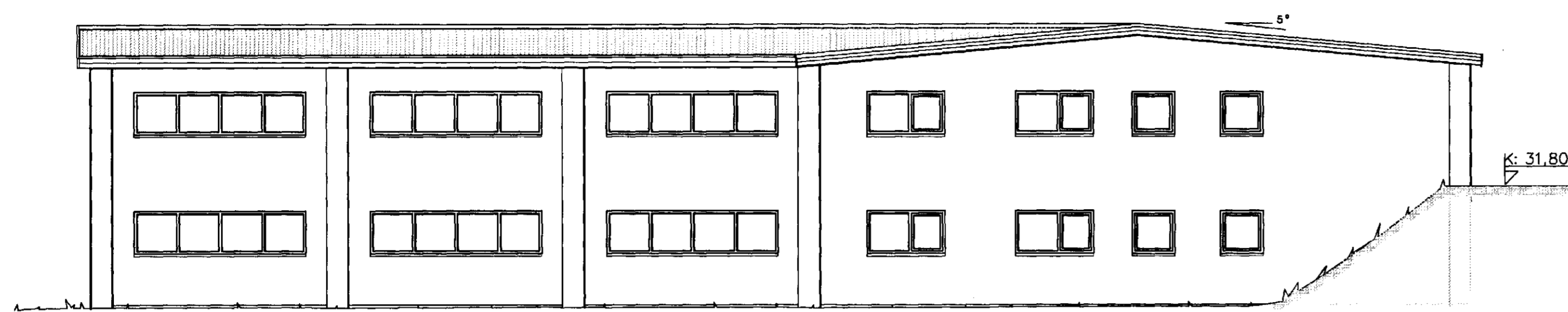

Suðvestur

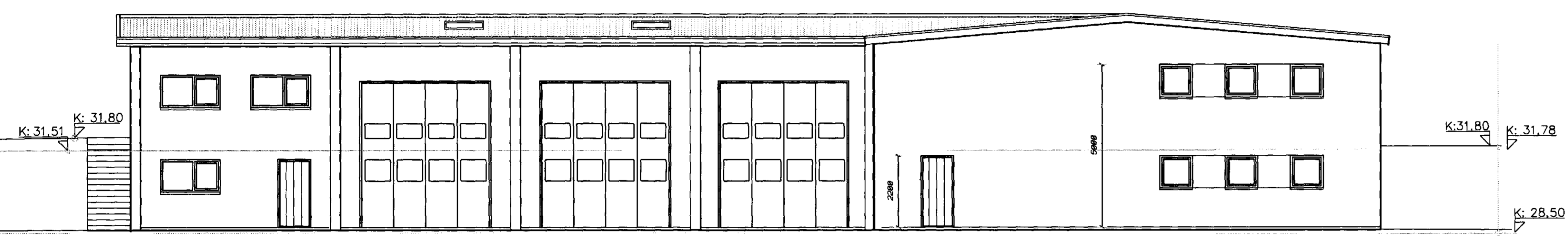

Norðvestur

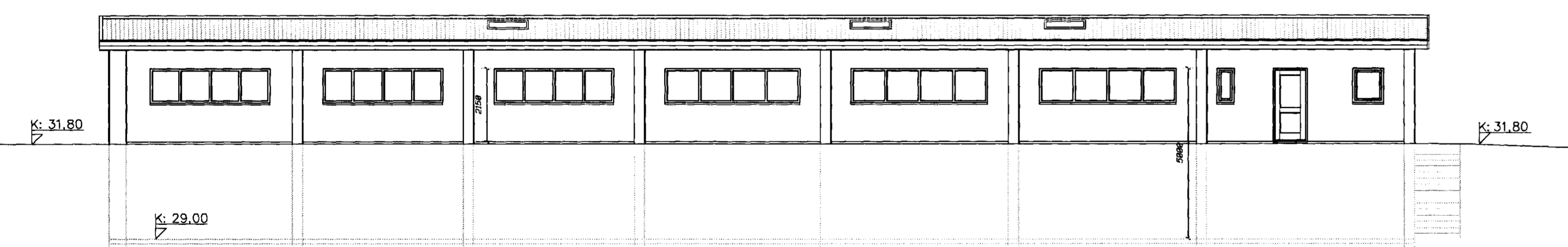

Suðaustur

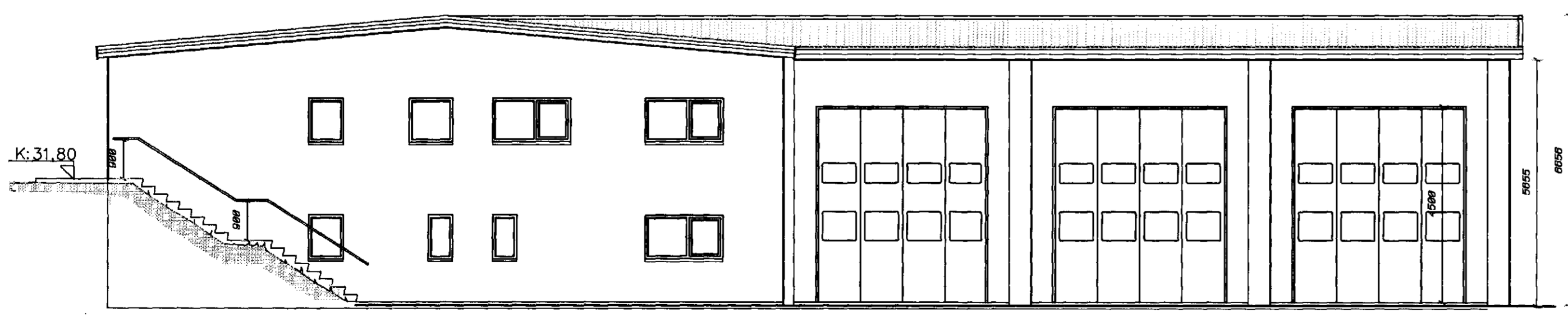

Norðaustur

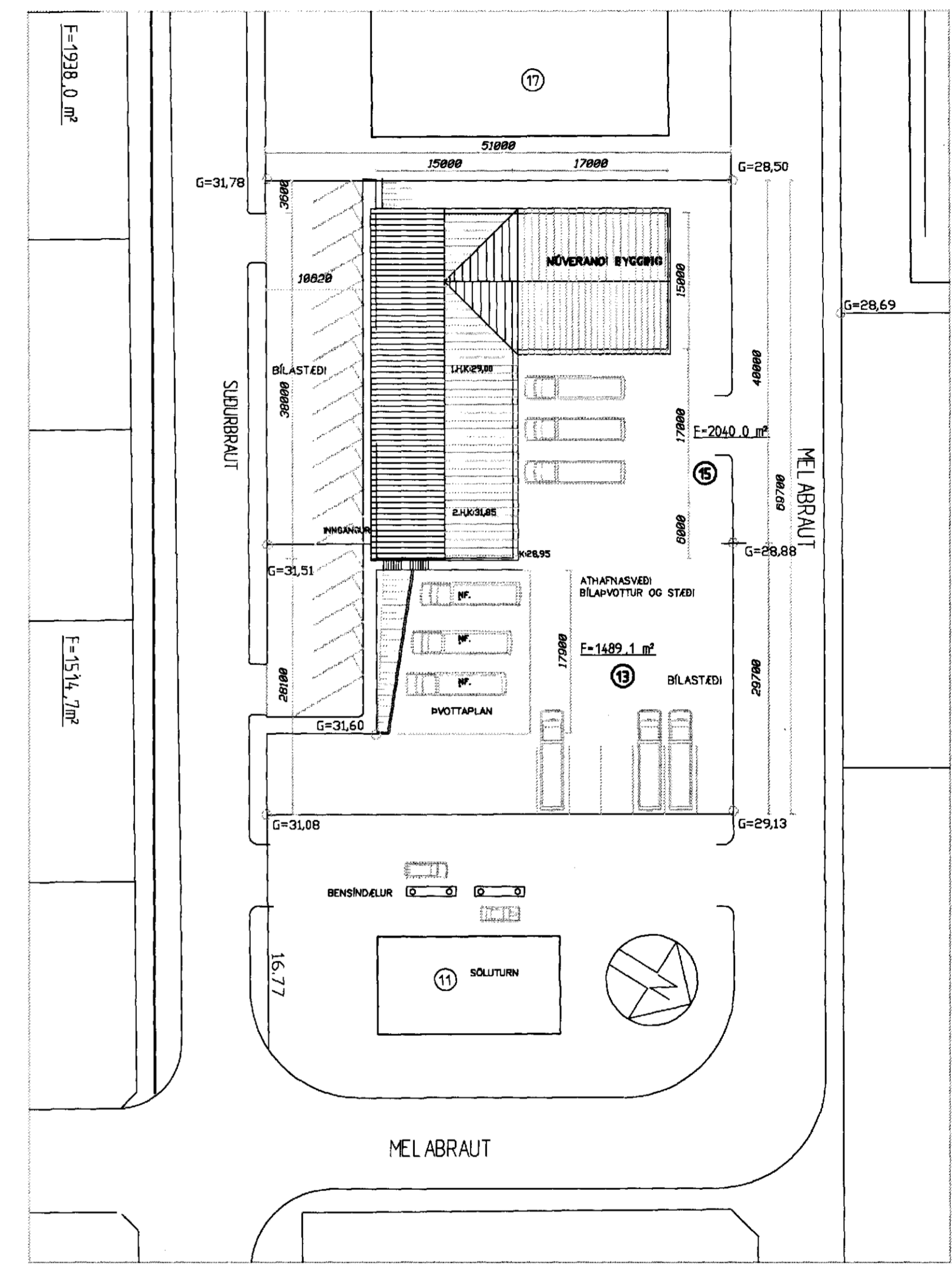

AFSTÖDUMYND 1 : 500

NR.	LÖD	HÚS.	NHL.
15	2040 M2	1.ðfangi 337,5 M2	
13	1489,1m2	2.ðfangi: 1.hæð 570,0 M2 2.hæð 96,0 M2	
		666,0 M2	
15 og 13	3529,1 m2	1. og 2.ðfangi 1003,0 M2	0.285 <b>3377 m<sup>3</sup> f.0.</b>

BURÐARVIRKI : VEGGIR OG MILLIGÓLF ÚR STEINSTEYPU  
ÞAKBITAR ÚR LÍMTRÉ.  
KLÆDNING ÞAKS : STÁLKLÆDNING (BÁRUJÁRN ) EDA SMB. EFNI  
EINANGRUN STEINULL.  
KLÆDNING LOFTS OG INNVEGGJA : KLÆDNING SKAL VERA Í FLOKKI 1.

- SKÝRINGAR :
- ➔ RÝMINGARLEIDIR
  - OL AUBRENNANLEGIR ÞAKHJÁLMAR
  - BO ➔ ÞJÓRGUNAROP

BREYTINGAR: Vöbygging 2. þing 20.10.1996. 1.ðfangi teiknað af Teiknistofu Ragnvalds Johnsen. Teikning samþykkt 05.11.1984. Lauföring 20.11.'96. Úttrappa þett inn hæðar- linnu, hæðarkötum, Lofttréning (LR), WC, Hring, Þvottaplan teiknað inn Afstöðumynd lauförð og mósett betur. Teiknað inn afstaða af bensínafgr. á lóð nr.11.

MELABRAUT 13 og 15. HAFNARFIRÐI

<b>ÞÓRÓLFUR ÓSKARSSON</b>		VERKSLUTI : ÚTLIT, AFSTÖDUMYND.
Byggingafræðingur BFI		VERKFERNI : VERKSTÉÐISBYGGING, SKRIFSTOFA.
Fánisnesi 11 - 101 Reykjavík		MÁL : 1:100 1:500
Sími: 5515551		DAGS : 20/11 1996
		TEKNAFR. : 19-02