

Norðvesturhlíð fyrir breytingu
 1 = 100 mm

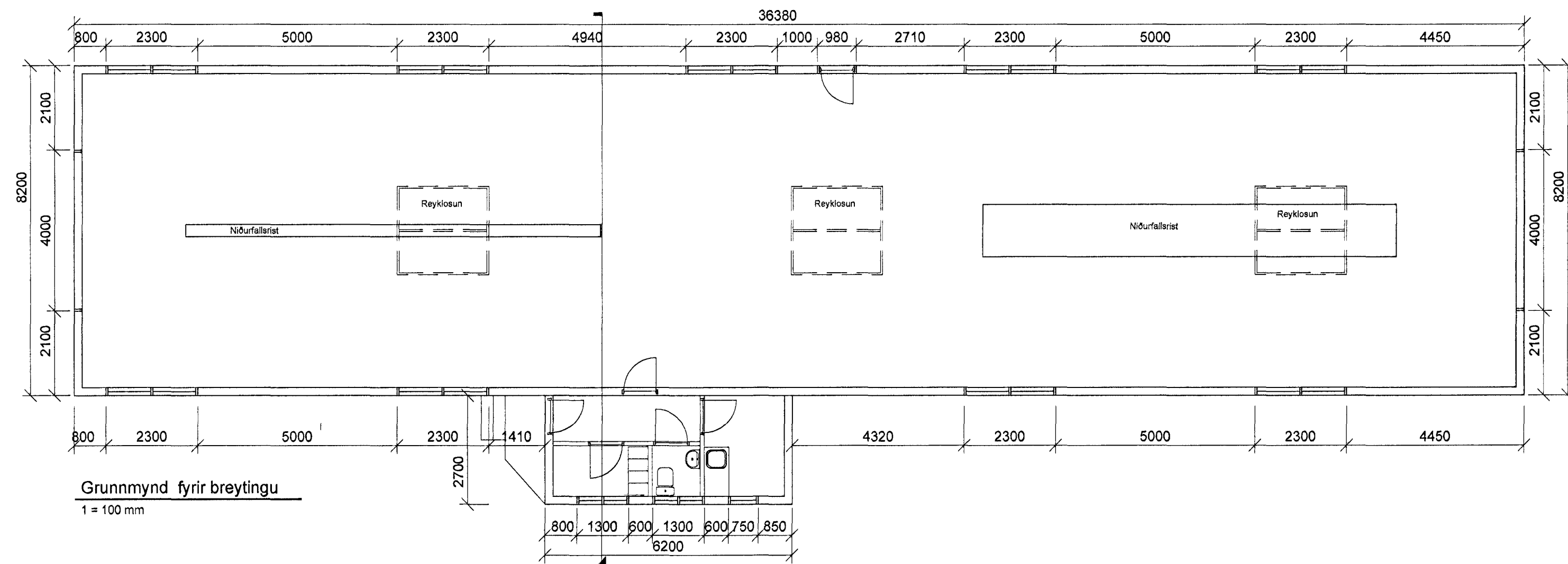

Grunnmynd fyrir breytingu
 1 = 100 mm

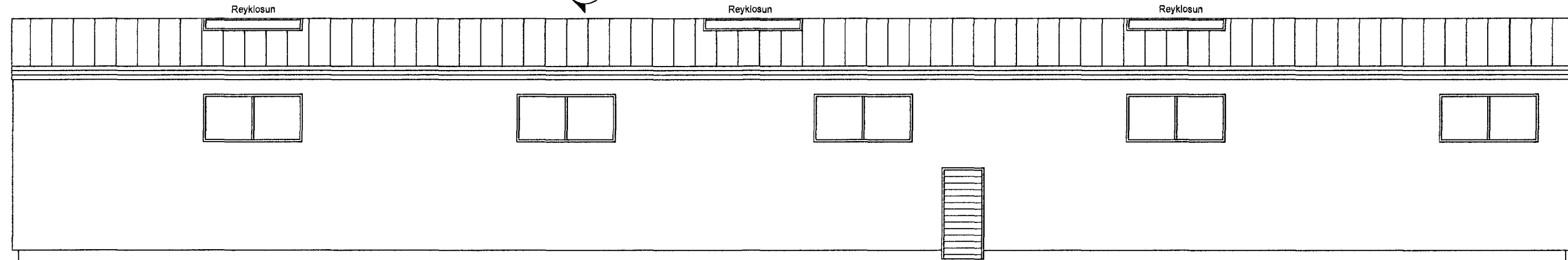

Suðausturhlíð óbreytt
 1 = 100 mm

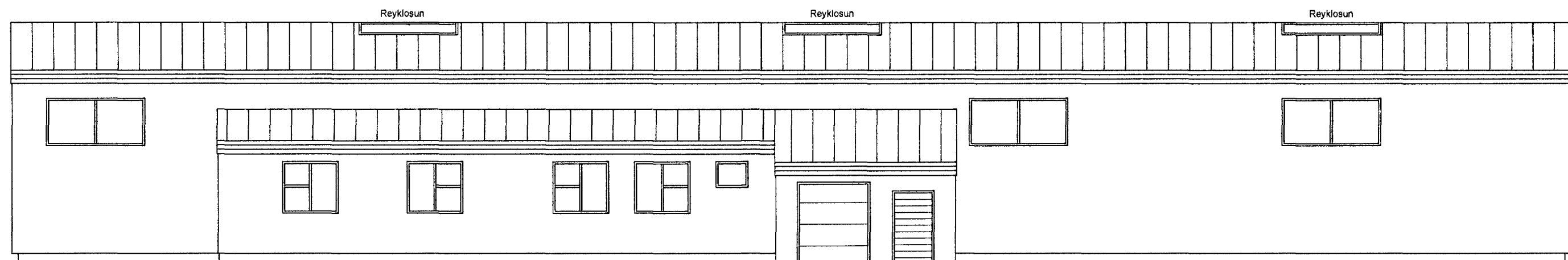

Norðvesturhlíð eftir breytingu
 1 = 100 mm

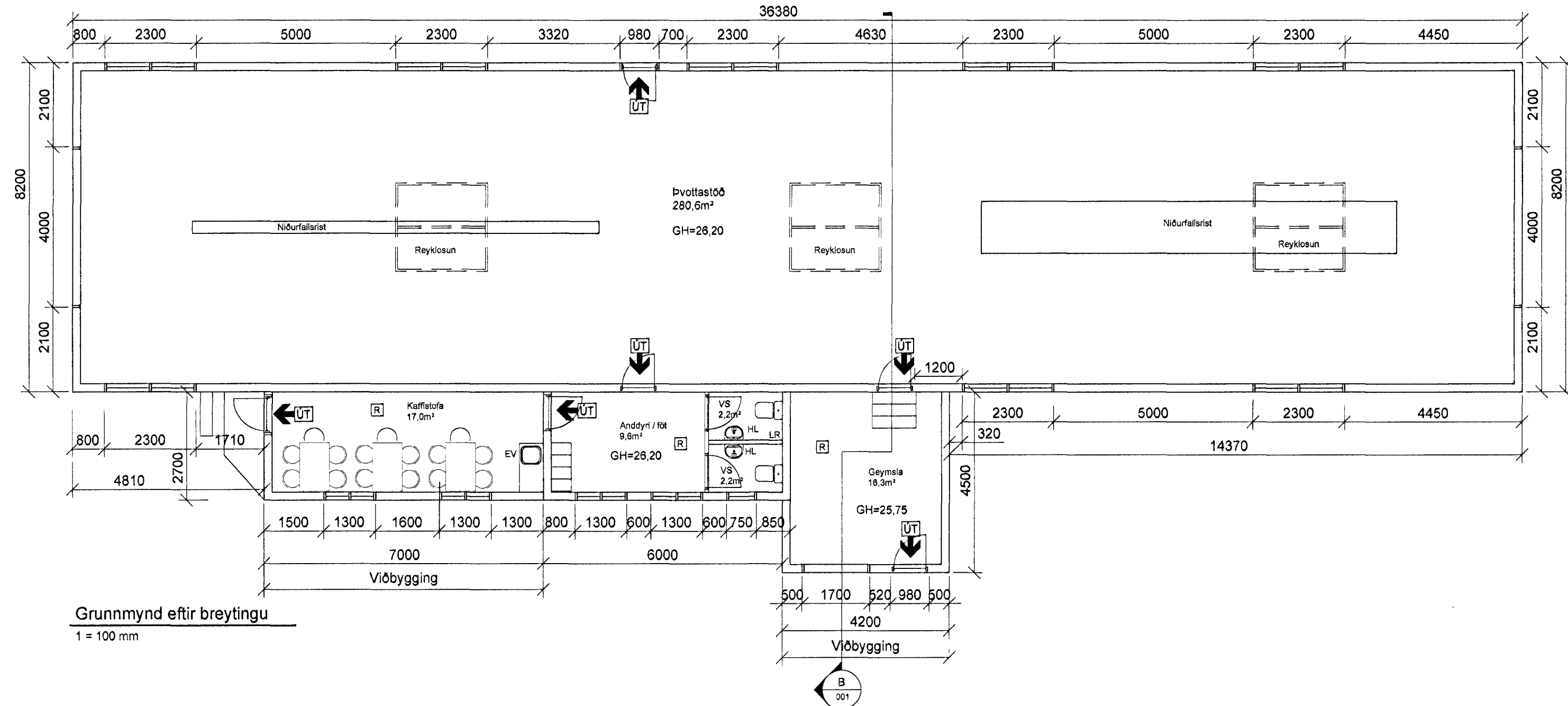

Grunnmynd eftir breytingu
 1 = 100 mm

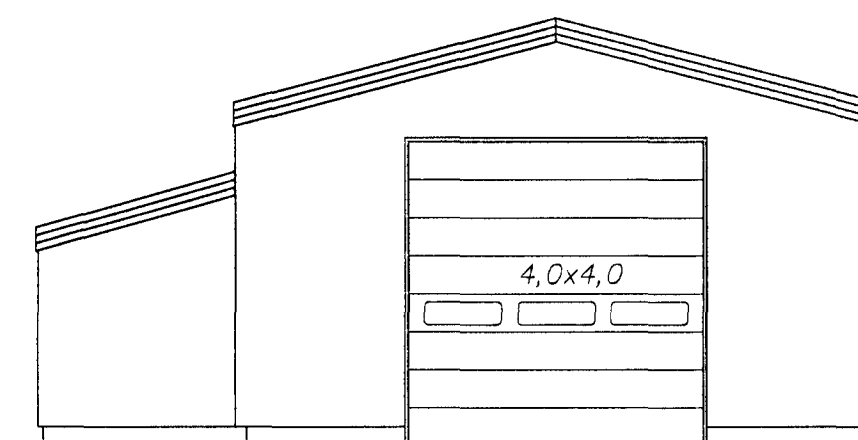

Austurgafi fyrir breytingu
 1 = 100 mm

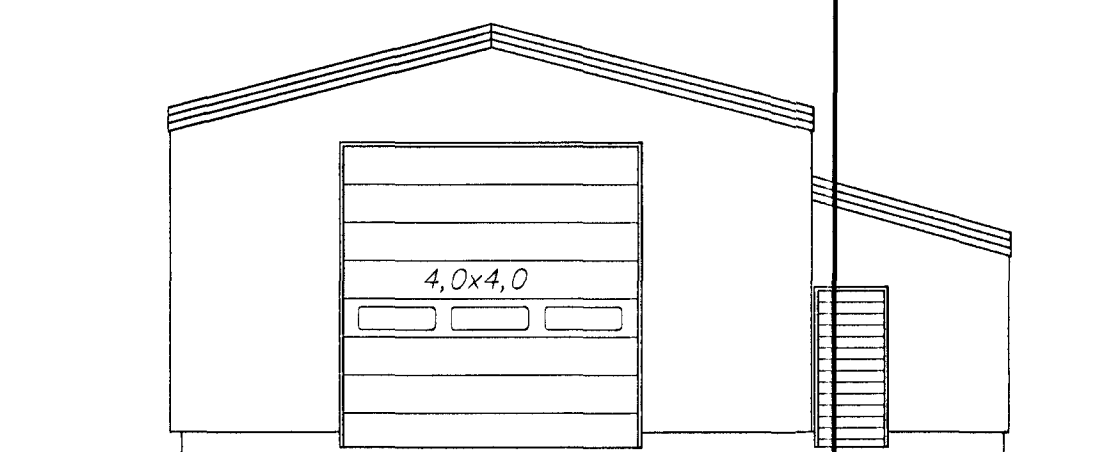

Vesturgafi fyrir breytingu
 1 = 100 mm

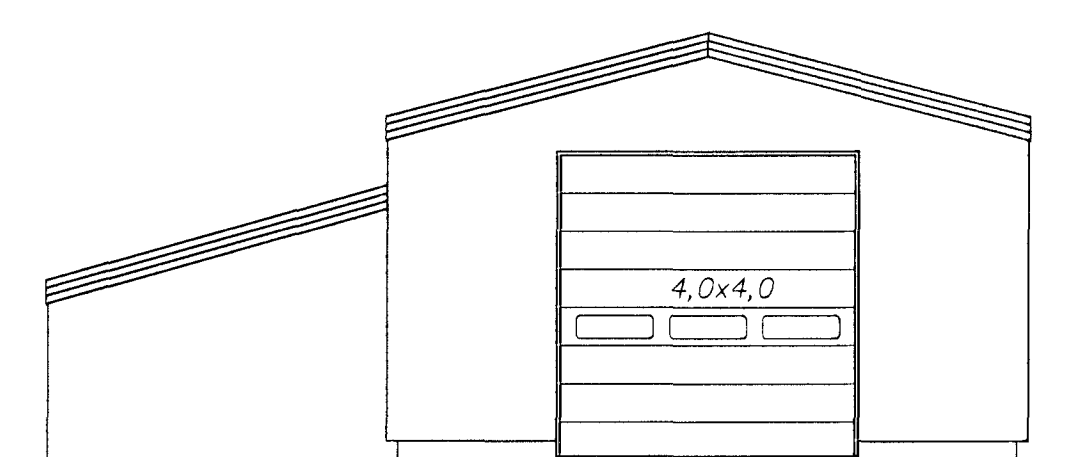

Austurgafi eftir breytingu
 1 = 100 mm

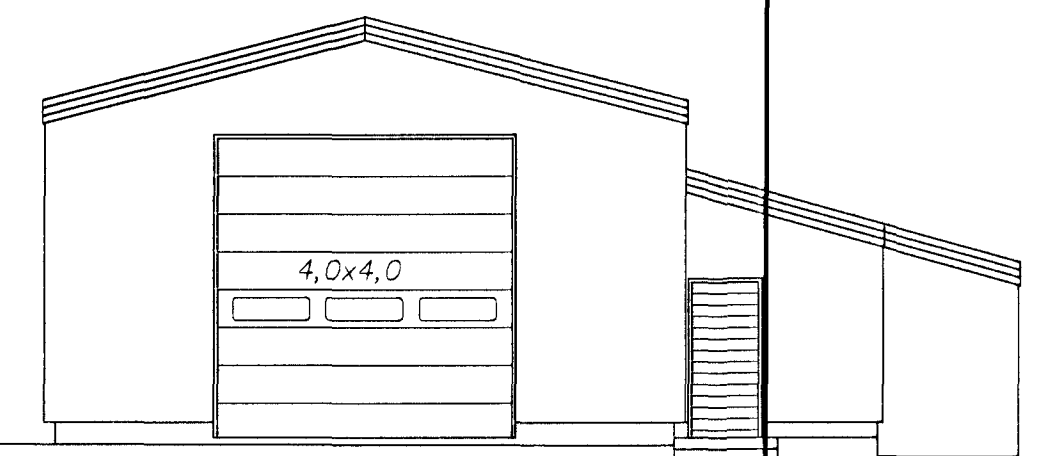

Vesturgafi eftir breytingu
 1 = 100 mm

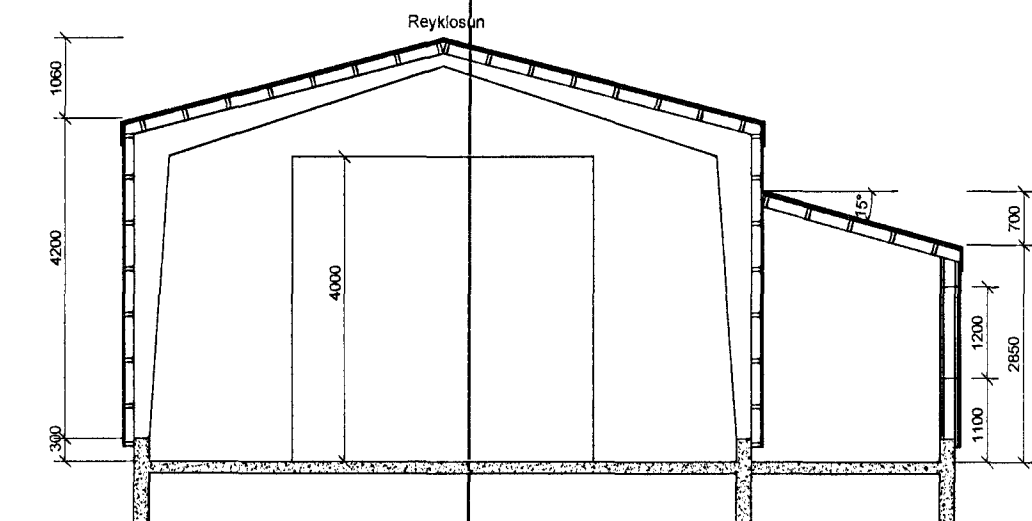

Snið A - A
 1 = 100 mm

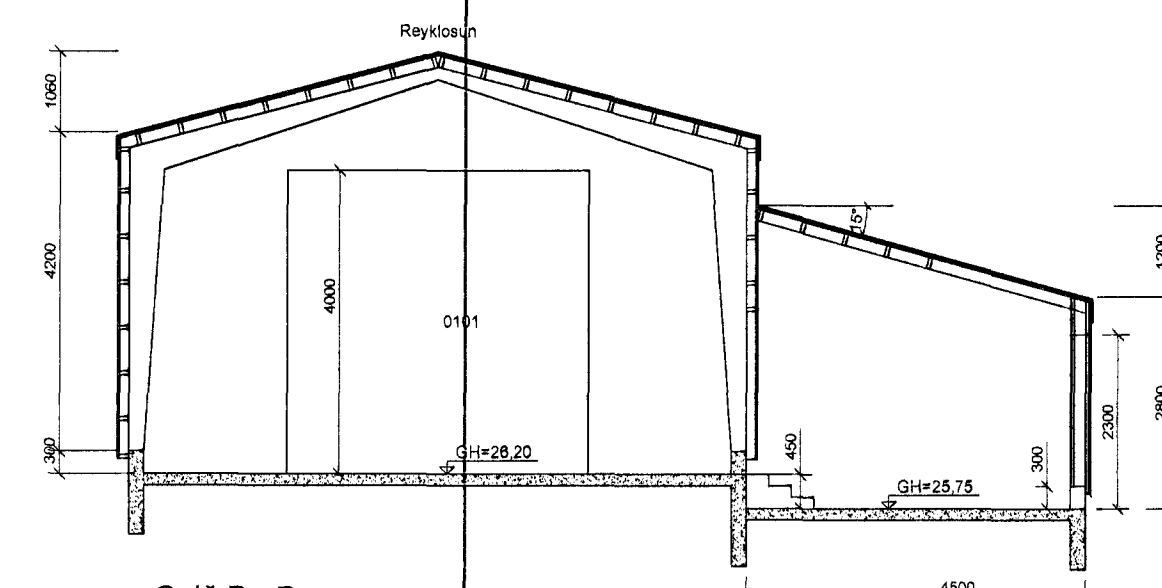

Snið B - B
 1 = 100 mm

Nóverandi húsi er byggt skv. teikningum Ásmundar Sigvaldasonar sem þvottastöð fyrir hóperðabíla. Sama starfsemi verður áfram í húsinu.
 Eldra húsi þvottastöð fyrir hóperðabíla. Húsið er stálgrindarhúsi á steyptum sökkjum sem ná 30 cm upp fyrir gólf, gólfplata steypt.
 Utan á stálgrind eru festar sperrur / burðargrind klæðningar.
 Að innanverðu eru veggir og þak klætt með spónaplötum, rakasperu og stálklæðningu innst. Utan á burðargrind eru spónaplötur, vindpappi og stálklæðning yfst. Einangrun er 4" steinull.
 Gólfmúrþoli eru tengd í oluskíju. Hiti er gólfhit og ofnar.
 Aðstaða fyrir starfsmenn er í hlíðarbyggingu.
 Nýbygging: Aðstaða er stækkuð til beggja enda og geymslu bætt við.
 Sama uppbygging og á eldri hluta. Steyptir sökkjar og gólfplata. Burðargrind útvegja og þaks er úr timbri 20 x 125 mm, einangrun er steinull. Að innan er klætt með rakasperu og spónaplötum en að utan með spónaplötum, vindpappa og búrastáli eins og eldri hluti.
 Í gluggum er tvöfalt einangrunargler. Nýbyggingin verður hituð með önum

- ☐ Reykskyrnari
- SÁLFLÝSANDI ÚT-MERKI



Dag	Breytingar	Höfundur	Daga
Verkefning			

Melabraut 18, Hafnarfirði

Strendingur ehf.
 Verkefnaþjónusta
 Fjarbergata 13-15 - 220 Hafnarfirður
 Sími 565 5643, Fax 565 5641
 stendingur@stendingur.is

31.10.2012

31.10.2012

1:100

001

JW/AS

A1