

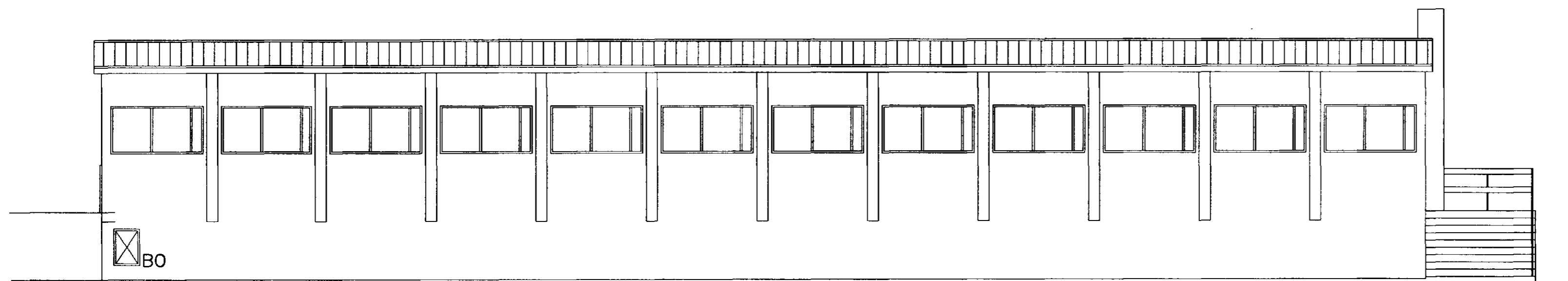

Samþykkt þann

25 MAI 2000

Byggingafulltrúinn í Hafnarfirði
F.h. Kristján Þórarinnsson



SUDUR

Byggingarlýsing
Bakhús er tveggja hæða steinsteypt hús, með steypu gólfi og strengjasteypubitum í þaki. Þakklæðning er búrújárn á 25 mm borðaklæðningu, sem borin er uppi af trésum á strengjasteypubitum. Þak er einangrað með steinull og klætt að neðan með hvítu búrústáli.
Framhús er einnar hæðar steinsteypt hús með stálbitaþaki. Í þaki búrújárn á 25 mm borðaklæðningu, sem borin er uppi af trésum á IPE 500 stálbitum. Þak er einangrað með steinull og klætt að neðan með hvítu búrústáli, en þar sem er REI60 þak kemur 13 mm gipsklæðning milli steinullar og búrústálklæðningar (innanhúss).

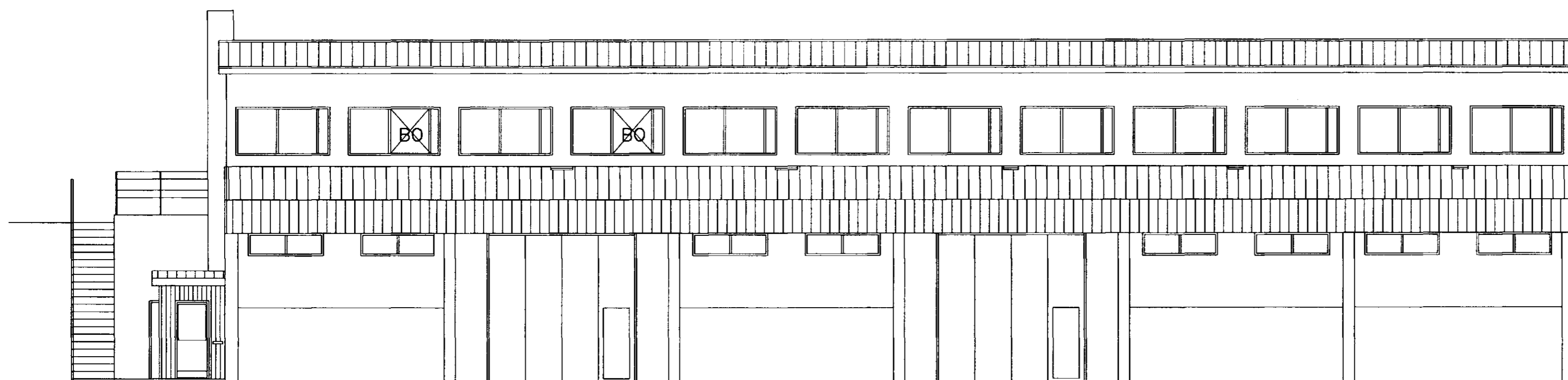

NORDUR

Uppdrættir þessir eru gerðir samkvæmt eldri teikningum Jóns Bergssonar verkfræðings til grundvallar nýrrar eignaskiptayfirlýsingar fyrir húsið. Breytingar á eldri teikningum eru gerðar í samvinnu við hönnuð.

Breytingar sem þessir uppdættir þessir taka til felast í eftirfarandi:

- 1) Breytt skráning. Húsið skráð sem einn matshluti (áður var framhús skráð sem mhl 02). Fyrstu hæð skipt í tvær séreignir með EI90 vegg eftir miðju húsi.
- 2) Breytt innra skipulagi eigna (reyndarteikning).
- 3) Breytt útlit. Nýir gluggar á austurhlíð 1. hæðar (reyndarteikning) og ný hurð á vesturhlíð.
- 4) Brunavarnir. Sjá skýringar á blaði 04.

| |
|------------------------------------|
| 1) BREYTT |
| MELABRAUT 19 |
| HAFNARFIRÐI |
| ÚTLIT SUDUR OG NORDUR KVARDI 1:100 |

| | | |
|--|------------------|--|
| DAGS.: 09.05.2000 | | |
| HANNAD: | TEIKNAD: | YFIRF.: |
| Jón Bergsson | VERKFRÆÐIHÖNNUN | |
| 301 031-3439 | SMÁRAHVAMMI 4 HF | |
| Stefán Sigurðsson ehf. Verkfræðistofa | | Byggingarhluti 13 101 Reykjavík Sími: 501 1500 FAX: 501 1500 KT: 620280-1500 |
| | | 03 |