

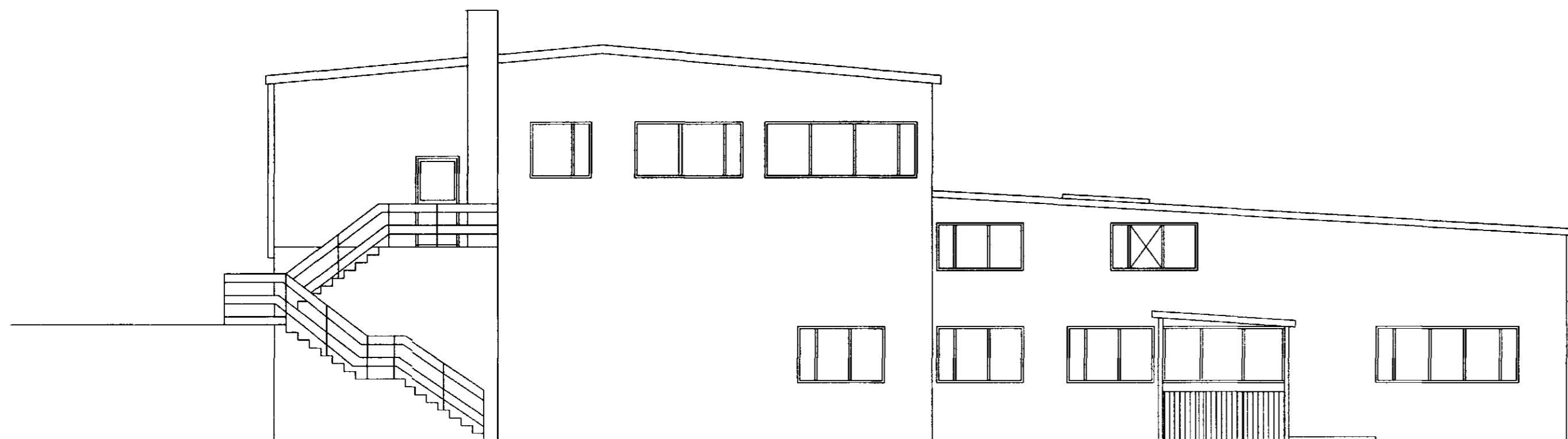

Samþykkt þann

25 MAÍ 2000

Byggingatulltrúinn í Hafnarfirði
F.h. Kristján Þórarinnsson



AUSTUR

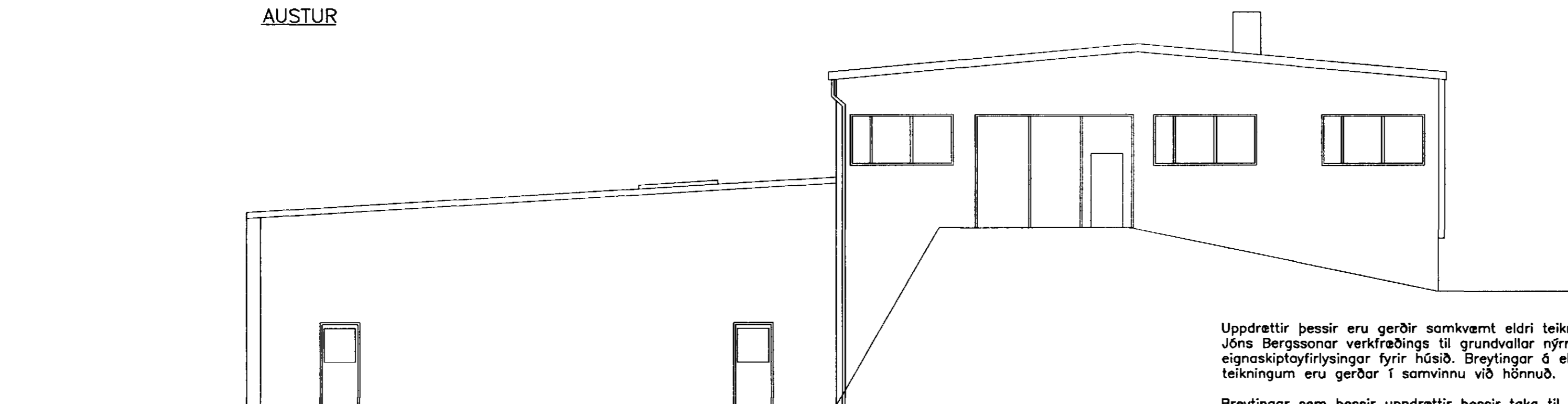

VESTUR

Uppdrættir þessir eru gerðir samkvæmt eldri teikningum Jóns Bergssonar verkfræðings til grundvallar nýrrar eignaskiptayfirlýsingar fyrir húsið. Breytingar á eldri teikningum eru gerðar í samvinnu við hönnuð.

Breytingar sem þessir uppdættir þessir taka til felast í eftirfarandi:

- 1) Breytt skráning. Húsið skráð sem einn matshluti (áður var framhús skráð sem mhl 02). Fyrstu hæð skipt í tvær séreignir með EI90 vegg eftir miðju húsi.
- 2) Breytt innra skipulagi eigna (reyndarteikning).
- 3) Breytt útlit. Nýir gluggar á austurhlíð 1. hæðar (reyndarteikning) og ný hurð á vesturhlíð.
- 4) Brunavarnir. Sjá skýringar á blaði 04.

Brunavarnarlýsing:
Burðarvirki byggingarinnar er a.m.k. R60, hæðarskil milli brunasamstæða er REI90 (steypt plata), en önnur hæðarskil REI60 (milligólf) og sigar R30.

Brunahöfðun milli rekstrareininga á 1. hæð verður a.m.k. EI90 og frágangur veggs við þak með frágangi eldvarnarveggs. (Ígildi brunasamstæðuskila).

Milli steinullareinangrunar í þaki neðri hæðar og búrústáls innanhúss komi 13 mm gipsplötuklæðning á 6 m breiðu svæði frá útvegg 2. hæðar og 1,2 m breiðu svæði beggja megin við EI90 vegg á eignarmörkum. Stóðbiti yfir eignarmörkum skal vera REI90 en annars R60

Önnur brunahöfðun verður a.m.k. EI60, með a.m.k. EI-CS30 hurðum.

Í þaki yfir 1.hæð verða reyklosunarlagur, u.þ.b. 0,5% af grunnfleti.

Allar klæðningar (veggja og lofta) skulu vera í eldvarnarfloki 1.

(Innan skrifstofuástöðu má klæðning þó vera í flokki 2).

ÚT-ljós og neyðarlýsing skal vera í byggingunni.

Am.k. tveir dháðir útgangar (flóttaleiðir) skulu vera frá hverju brunahólfi.

Milli skrifstofudeildar og iðnaðarrýmis í hverri eign skulu vera samtengdir reykskynjarar.

Brunaslöngur skulu vera í hverri eign og staðsetning þeirra þannig að þær nái til allra staða innan viðkomandi eignar.

Handslökkvitæki skulu vera í hverri eign, staðsetning þeirra og gerð skal vera ákveðin í samráði við slökkviliðsstjóra.

Verði í byggingunni meira brunalag en 400 MJ/m², eða að breyttri starfsemi fylgi talsverð eldhætta, skal brunahanna bygginguna skv. byggingarreglugerð.

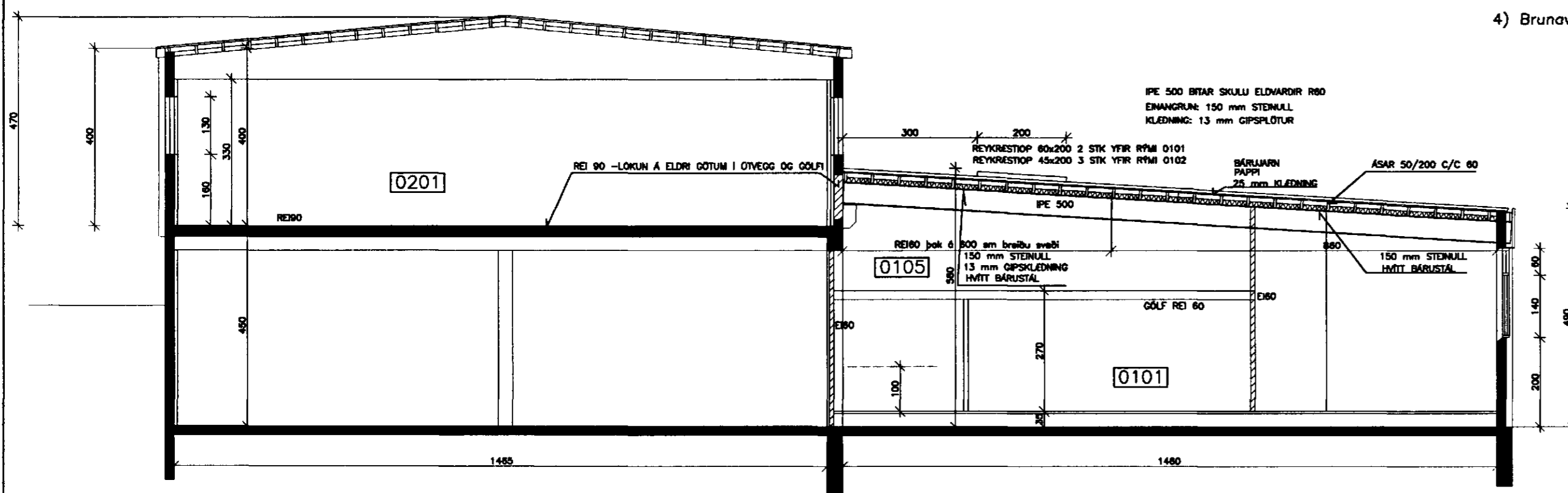

SNID

1) BREYTT		
MELABRAUT 19		
HAFNARFIRÐI		
ÚTLIT AUSTUR OG VESTUR	KVARDI 1:100	
SNID	KVARDI 1:100	
DAGS.: 09.05.2000	DAGS.: 09.05.2000	
HANNAD:	TEIKNAD:	YFIRF.:
Jón Bergsson VERKFRÆÐIHÖNNUN		Stefán Sigurðsson ehf. Verkfræðistofa
301031-3439. SMÁRAHVAMMI 4 HF		
		04

Bergslönguvall 13
101 Reykjavík
Sími: 551 1500
FAX: 551 1505
KT: 820288-1588

Stefán Sigurðsson, Verkfræðingur 1971 270833-4088