



Samþykkt þann

25 MAI 2000

Byggingafulltrúinn í Hafnarfirði  
F.h. Kristján Þórarinnsson

Brunamálastofnun  
ríkisins  
YFIRFARIÐ

15 MAI 2000

Sbr. bréf   
Steinar Harðarson

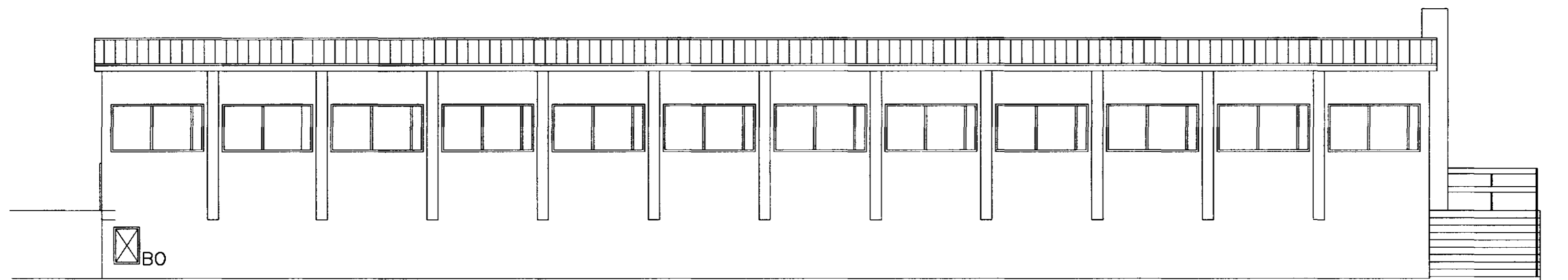

SUDUR

Byggingarlýsing  
Bakhús er tveggja hæða steinsteypt hús, með steypu gólfi og strengjasteypubitum í þaki. Þakklæðning er bárujárni á 25 mm borðaklæðningu, sem borin er uppi af trésum á strengjasteypubitum.  
Þak er einangrað með steinull og klætt að neðan með hvítu bárustáli.  
Framhús er einnar hæðar steinsteypt hús með stálbitaþaki. Í þaki bárujárni á 25 mm borðaklæðningu, sem borin er uppi af trésum á IPE 500 stálbitum. Þak er einangrað með steinull og klætt að neðan með hvítu bárustáli, en þak sem er RE160 þak kemur 13 mm ~~stál~~ klæðning milli steinullar og bárustálsklæðningar (innanhuðs).

Uppdrættir þessir eru gerðir samkvæmt eldri teikningum Jóns Bergssonar verkfræðings til grundvallar nýrrar eignaskiptayfirlýsingar fyrir húsið. Breytingar á eldri teikningum eru gerðar í samvinnu við hönnuð.

Breytingar sem þessir uppdættir þessir taka til felast í eftirfarandi:

- 1) Breytt skráning. Húsið skráð sem einn matshluti (áður var framhús skráð sem mhl 02). Fyrstu hæð skipt í tvær séreignir með EI90 vegg eftir miðju húsi.
- 2) Breytt innra skipulagi eigna (reyndarteikning).
- 3) Breytt útlit. Nýir gluggar á austurhlíð 1. hæðar (reyndarteikning) og ný hurð á vesturhlíð.
- 4) Brunavarnir. Sjá skýringar á blaði 04.

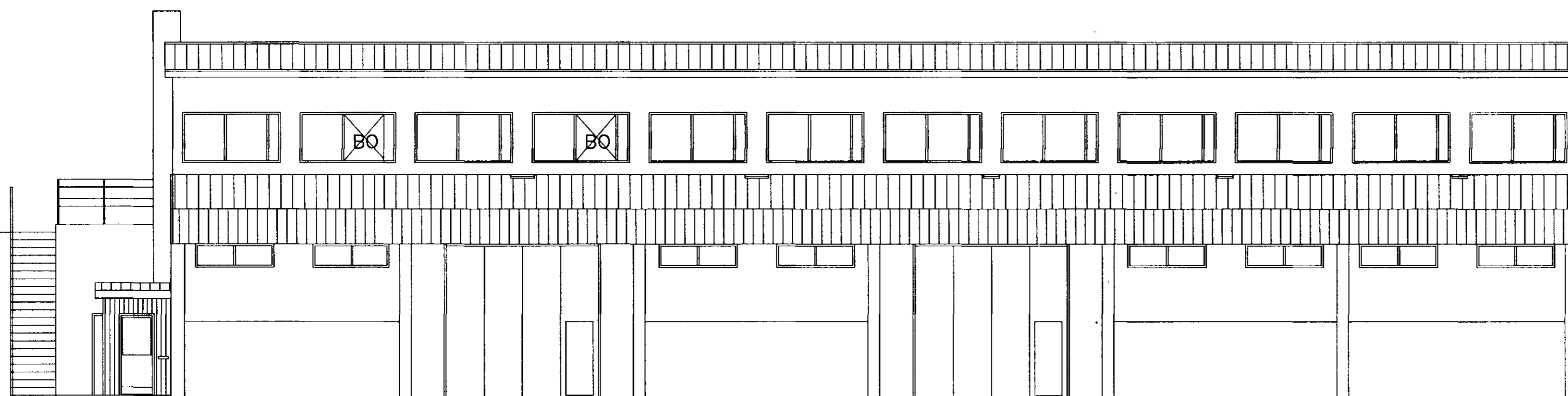

NORDUR

1) BREYTT
<b>MELABRAUT 19</b>
<b>HAFNARFIRÐI</b>
ÚTLIT SUDUR OG NORDUR KVARDI 1:100

DAGS.: 09.05.2000		
HANNAÐ:	TEIKNAD:	YFIRF.:
Jón Bergsson	VERKFRÆÐIHÖNNUN	
	SMÁRAHVAMMI 4 HF	Verkfræðistofa
		03

Bergurðóttir 13  
101 Reykjavík  
Sími: 551 1350  
FAX: 551 1386  
KT: 020288-1588

Stefán Sigurðsson, verkfræðingur PVF 270833-4088