

Brunamálastofnun
ríkisins
YFIRFARIÐ

15 MAI 2000

Sbr. bréf *Steinar Harðarson*
Steinar Harðarson



Samþykkt þann

25 MAI 2000

Byggingatulltrúinn í Hafnarfirði
F.h. Kristján Þórarinnsson

KJP

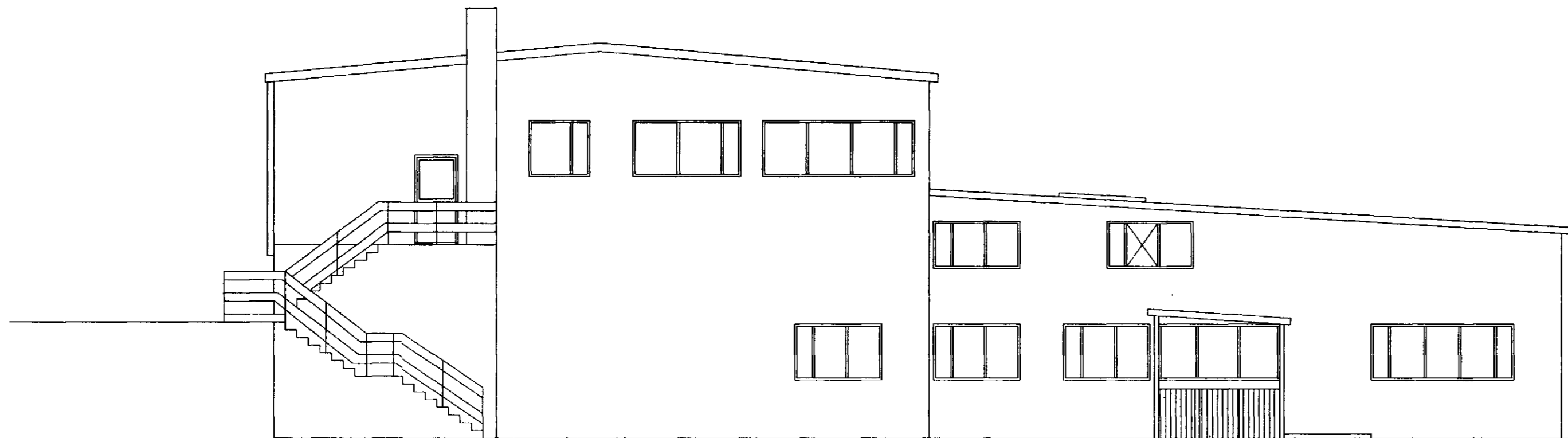

AUSTUR

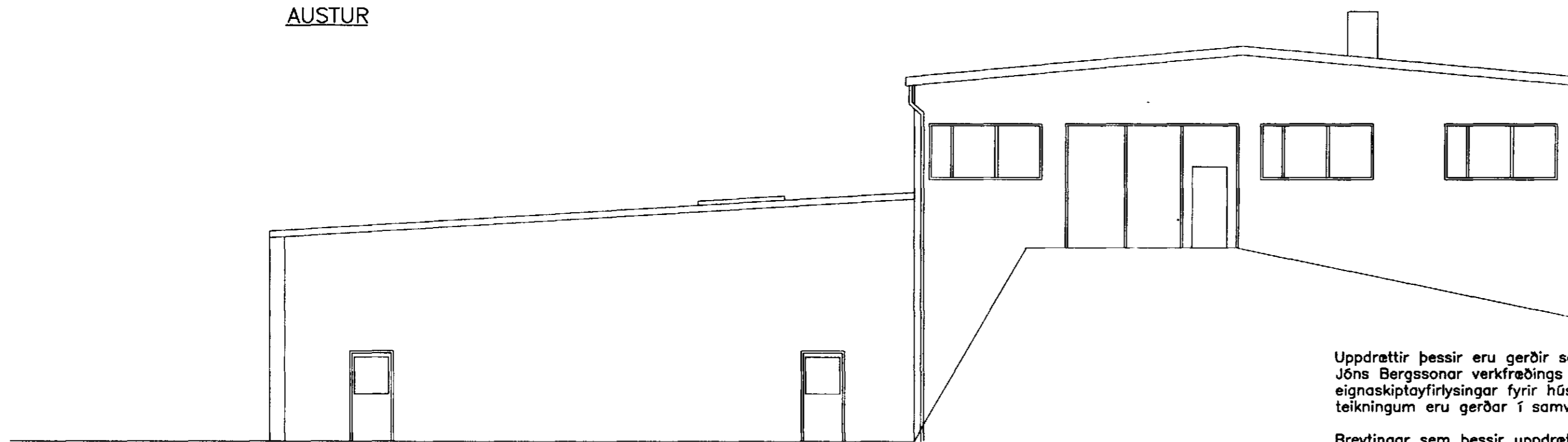

VESTUR

Brunavarnarlýsing:
Burdarvirki byggingarinnar er a.m.k. R60, hæðarskil milli brunasamstæða er REI90 (steypt plata), en önnur hæðarskil REI60 (milligólf) og sigar R30.

Brunahólfun milli rekstrareininga á 1. hæð verður a.m.k. EI90 og frágangur veggis við þak með frágangi eldvarnarveggs. (Ígildi brunasamstæðuskila).

Milli steinullareinangrunar í þaki neðri hæðar og bárustáls innanhúss komi 13 mm gipsplötuklæðning á 6 m breiðu svæði frá útvegg 2. hæðar og 1,2 m breiðu svæði beggja megin við EI90 vegg á eignarmörkum. Stálbiti yfir eignarmörkum skal vera REI90 en annars R60

Önnur brunahólfun verður a.m.k. EI60, með a.m.k. EI-CS30 hurðum.

Í þaki yfir 1.hæð verða reyklosunartúgur, u.þ.b. 0,5% af grunnfleti.

Allar klæðningar (veggja og lofta) skulu vera í eldvarnarflokki 1. (Innan skrifstöfuaoðstöðu má klæðning þó vera í flokki 2).

ÚT-ljós og neyðarlýsing skal vera í byggingunni.

Am.k. tveir óháðir útgangar (flóttaleiðir) skulu vera frá hverju brunahólfi.

Milli skrifstofudeildar og iðnaðarvæðis í hverri eign skulu vera samtengdir reykskynjarar.

Brunaslöngur skulu vera í hverri eign og staðsetning þeirra þannig að þær nái til allra staða innan viðkomandi eignar.

Handslökkvitteki skulu vera í hverri eign, staðsetning þeirra og gerð skal vera ákveðin í samráði við slökkviliðsstjóra.

Verði í byggingunni meira brunalag en 400 MJ/m², eða að breytti starfsemi fylgi talsverð eldhætta, skal brunahanna bygginguna skv. byggingarreglugerð.

Uppdrættir þessir eru gerðir samkvæmt eldri teikningum Jóns Bergssonar verkfræðings til grundvallar nýrrar eignaskiptayfirlýsingar fyrir húsið. Breytingar á eldri teikningum eru gerðar í samvinnu við hönnuð.

Breytingar sem þessir uppdættir þessir taka til felast í eftirfarandi:

- 1) Breytt skráning. Húsið skráð sem einn matshluti (áður var framhús skráð sem mhl 02). Fyrstu hæð skipt í tvær séreignir með EI90 vegg eftir miðju húsi.
- 2) Breytt innra skipulagi eigna (reyndarteikning).
- 3) Breytt útlit. Nýir gluggar á austurhlíð 1. hæðar (reyndarteikning) og ný hurð á vesturhlíð.
- 4) Brunavarnir. Sjá skýringar á blaði 04.

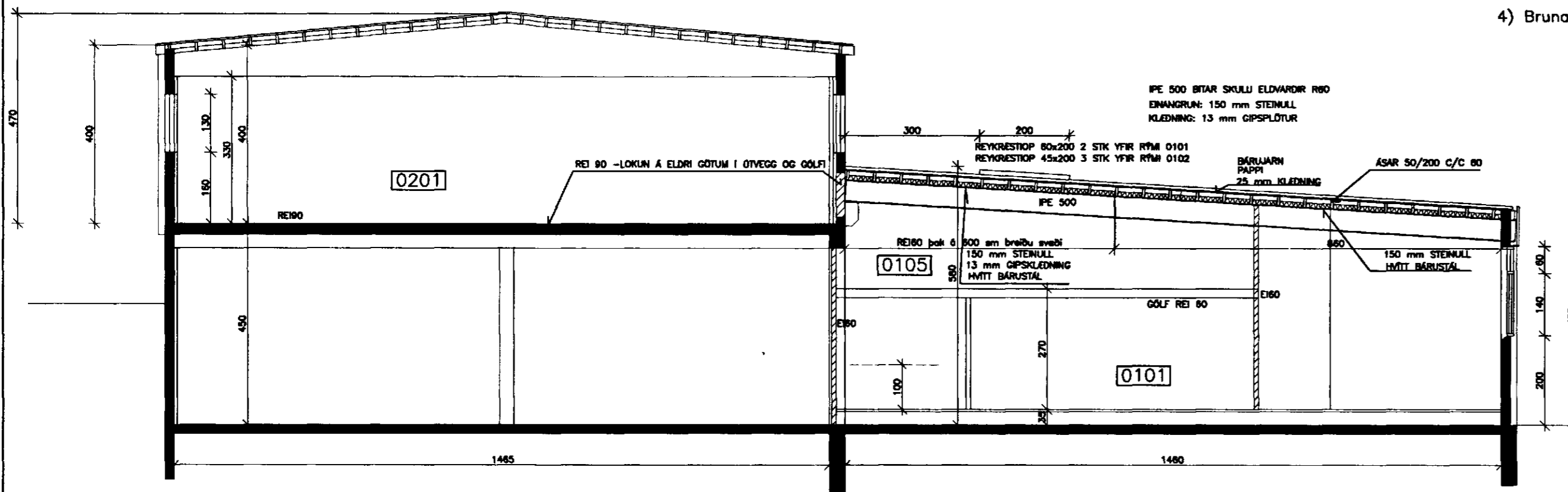

SNID

1) BREYTT	
MELABRAUT 19	
HAFNARFIRÐI	
ÚTLIT AUSTUR OG VESTUR	KVARDI 1:100
SNID	KVARDI 1:100

DAGS.: 09.05.2000	DAGS.: 09.05.2000
HANNAD:	TEIKNAD:
YFIRF.: Jón Bergsson	YFIRF.: Stefán Sigurðsson ehf.
VERKFRÆÐIHÖNNUN SMÁRAHVAMMI 4 HF.	Verkfræðistofa
	04

Stefán Sigurðsson, vefteikningar FV1 270853-4089