

G. 33.30

TUNKEVRSILA

G. 34.40

**BYGGINGALÝSING**  
 HÚSÍÐ ER STAÐTEYPT SOKKLAR OG JARÐHÆÐ  
 EFRÍ HÆÐ ER MEÐ STAÐSTEYPTA GAFLVEGGIEN  
 LETTIBYGGÐAR LANGHLEÐAR KLÖÐAR MEÐ TÍÐ KINGSÞAN EINANGRUDUM SAMLOKUM  
 ALLAR KLÆMINGAR VEGGA OG LOFTA ERU Í FLOKKA  
 KOMA SKAL FYRIR ÚT-LEITI LJÓSUM SAMT NEYÐARLÝSINGU  
 BJÓRGUNAROP BO SKULU VERA HJÓÐARHENGÐ  
 REYKLOSUNARROR SKULU VERA MEÐ TENGINGU ER PASAR  
 REYKLOSUNARBYGNAD: SLOKKVILHDS  
 BURÐARVIRKI: ÞAKS OG LANGHLEÐA ER STALVIRKI ELDVÖRN B-60  
 EINANGRÚN HUSS ER SKVÍSLIENSKUM STÖÐLUM  
 HURÐAR ER JARNHURÐAR MEÐ RAFMOTORUM  
 REYKREISTINGI ÞAKI ER ÚP AUBRANNALEGGU PLASTI  
 LETTIR MILLIVEGGIR MILLI EINIÐGA ERU A-60 BLÍÞKGRINDUP  
 EINANGRADAR OG KLÆÐAR GÍFSPLÖTUM  
 ÖLUGILDUR AF VÖÐURKENNÐRI GERÐ OG STÆRÐ ER  
 HÆFIR STARFSEMINNI VERÐUR KOMIÐ FYRIR A GÖLFENLUFÖLUM  
 OG VÍÐ ÖLUVOTTASTAD  
 NÖÐURFÖLL AF BLAÐPLANI VERÐA TENGD ÖLUGILDURU

**ADBUNADUR OG HOLLUSTUHÆTTIR STARFSFOLKS**  
 ÞAR SEM EKKI LIGGUR AÐ FÖLLU FYRIR ENDANLEGGIÐ  
 STARFSEMINNAR ÖLLUM HLUTUM HUSSINS  
 VERÐUR SÍÐAR GERÐ GREIN FYRIR ÞEIM OG SOTTUM SAMBYKKI  
 VINNUEFTIRLITS RÁÐSINS

Úr Gildi

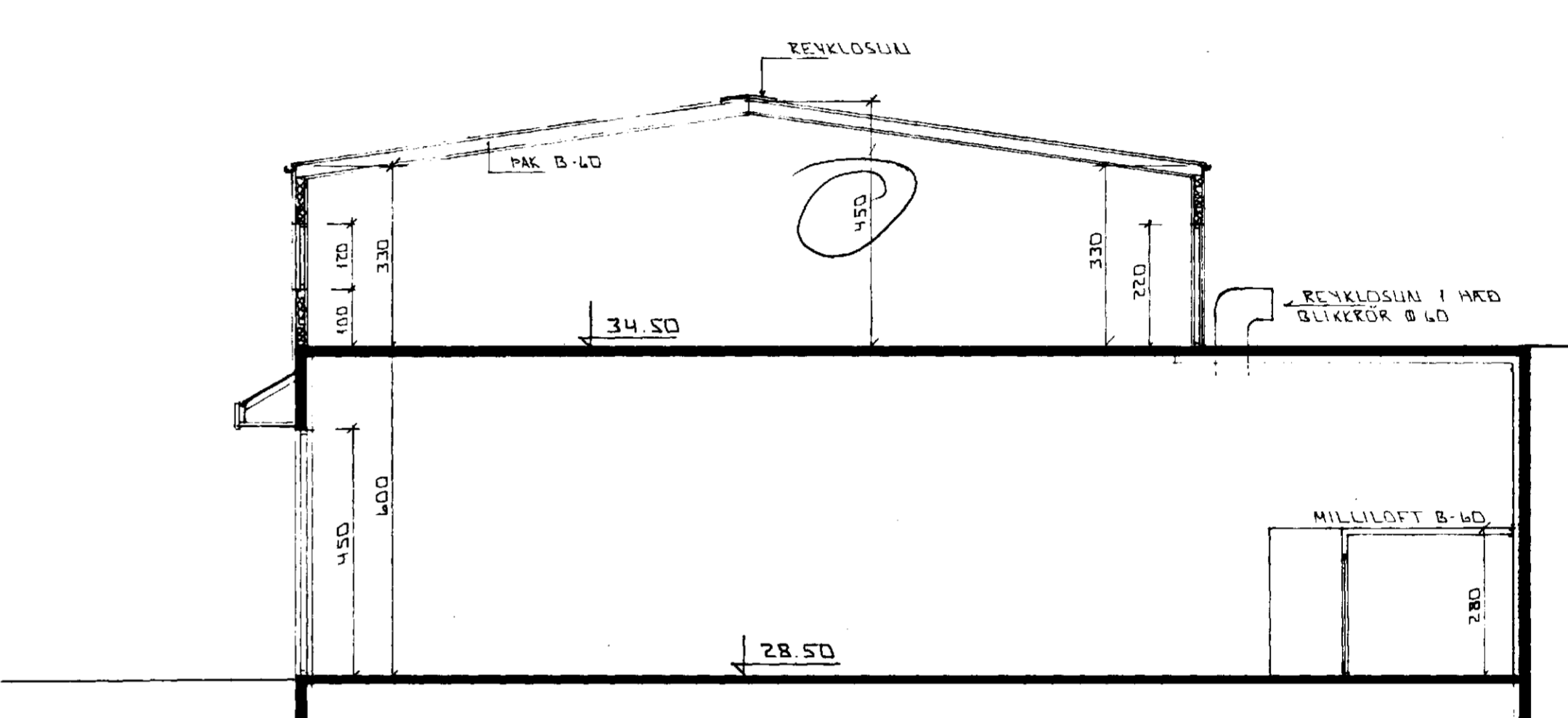
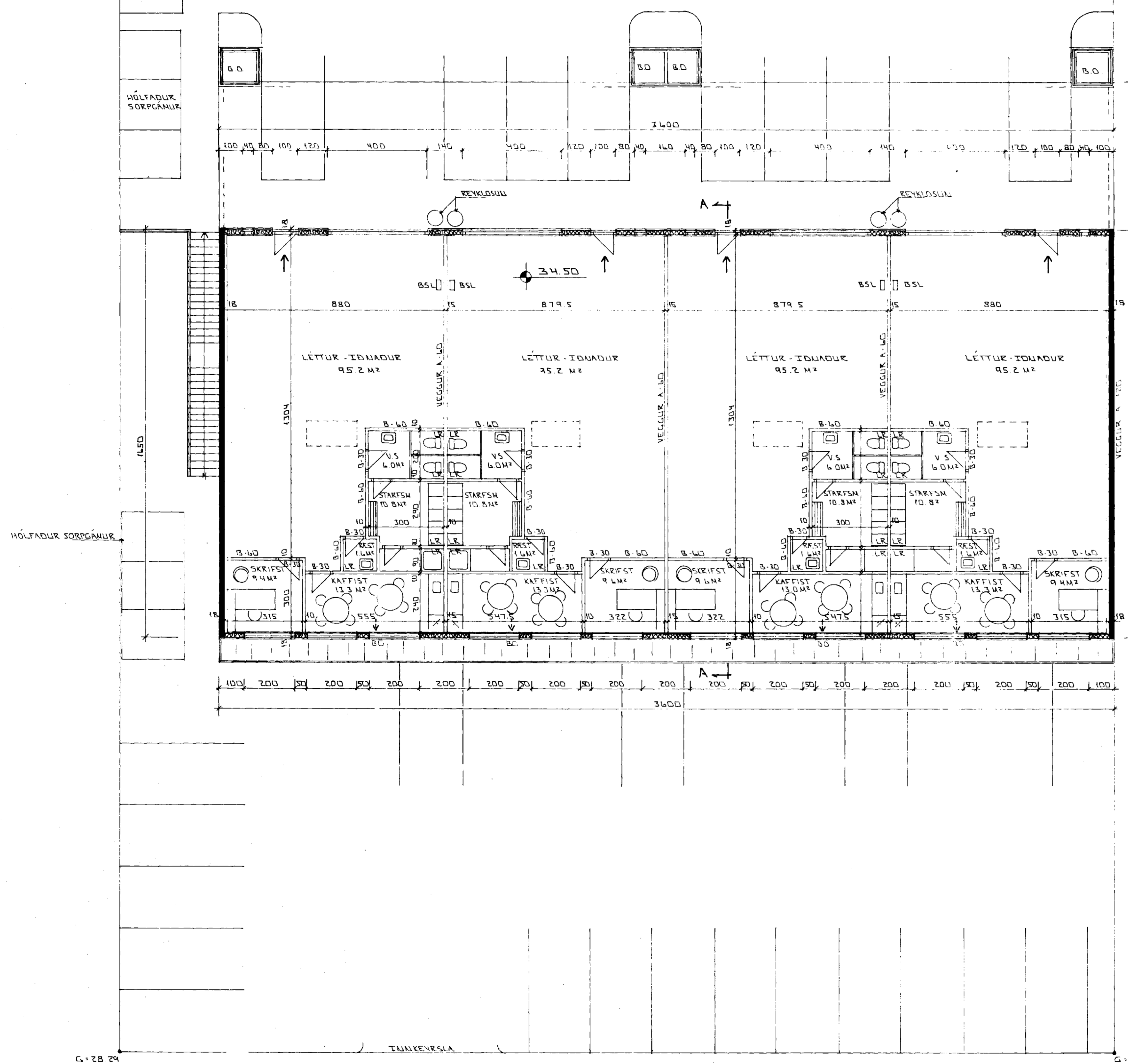

SNID A-A 1:100

G. 28.25

G. 28.25

GRUNNMUND 1:100

**Styrtingar vegna eldvarna:**

Handstöðvæðing og öðrum eldvörnunum skal komi fyrir í húsinu í samræði við eldvörnastofu.  
 Hæðir og mætti ÚT-EXIT stúlu vera við alla neyðir og útgangstúlu staðsett í samræði við eldvörnastofu.  
 Styrtingar á táknum tekið er.

F-30 / B-30 / A-60 Tákna eldvörnun, og eða eldvörnavegg, samkvæmt reglugerð um brunavörn og brunamál. Gler í F-30 hurðum og gluggum skal vera samþykkt af Brunamálstofnun ríkisins.

→ Tákna klæðing, samkvæmt reglugerð um brunavörn og brunamál.  
 → Tákna rýmingarúð, samkvæmt reglugerð um brunavörn og brunamál.

BSL Brunastanga, vinnufyl: 25 m, staðsetning í samræði við Eldvörnastofu.

BR: DAGS EDLI BR SIGN

MELABRAUT 21 HAFNARFIRÐI

GRUNNMUND 2. HÆÐAR SNID

MKV 1:100  
 DAGS DES '97  
 VERK NR. 9752  
 TEIKN NR. 0-02  
 HANNAD  
 TEIKNAD  
 YFIRFARID

*Handwritten signature*