

SNEIÐING. 1:100

Skráningartölur:		Melabraut 24 Hafnarfirði		Skráningartölur:		Jon Guðmundsson arkitekt													
Landnúmer:		121534		Kvenntölur:		310651-3259													
Matahlutadúmer:		01		Útgáfa:		4.01													
Dagsetning og fjöldi		01		Dagsetning:		3.-1.-2000													
D0	D1	D2	D3	D4	D5	D6	D7	D8	D9	D10	D11	D12	D13	D14	D15	D16	D17		
Lögn	Rými	Nöfn	Nöfn	Nöfn	Nöfn	Nöfn	Nöfn	Nöfn	Nöfn	Nöfn	Nöfn	Nöfn	Nöfn	Nöfn	Nöfn	Nöfn	Nöfn		
hæð	hæð	hæð	hæð	hæð	hæð	hæð	hæð	hæð	hæð	hæð	hæð	hæð	hæð	hæð	hæð	hæð	hæð		
		Matahluti				784,1	0,0	0,0	0,0	784,1	0,0			3.958,8	712,7	784,0	3.140,390		
		Bætur												79,2					
		01	1. hæð			398,1	0,0	0,0	0,0	398,1	0,0			1.578,2	359,3	392,0			
A	0101	Léttur-íðnaður.	N	0101	98,0					98,0			4,00	4,00	392,0	98,0	4,00	347,208	
A	0102	Léttur-íðnaður.	N	0102	198,0					198,0			4,00	4,00	784,0	193,0	198,0	4,00	732,000
A	0103	Léttur-íðnaður.	N	0103	98,0					98,0			4,00	4,00	392,0	98,0	4,00	347,208	
A	0104	Ínnakkið.	T	X	4,1					4,1			2,35	2,35	10,2	2,7			
		02	2. hæð			392,0	0,0	0,0	0,0	392,0	0,0			1.901,2	353,4	392,0			
A	0201	Léttur-íðnaður.	N	0201	98,0					98,0			4,00	5,70	475,3	98,0	4,95	418,070	
A	0202	Léttur-íðnaður.	N	0202	98,0					98,0			4,00	5,70	475,3	98,0	4,95	438,528	
A	0203	Léttur-íðnaður.	N	0203	98,0					98,0			4,00	5,70	475,3	98,0	4,95	438,528	
A	0204	Léttur-íðnaður.	N	0204	98,0					98,0			4,00	5,70	475,3	98,0	4,95	418,070	
		Allt				784,0	3.140,390	3.140,390											

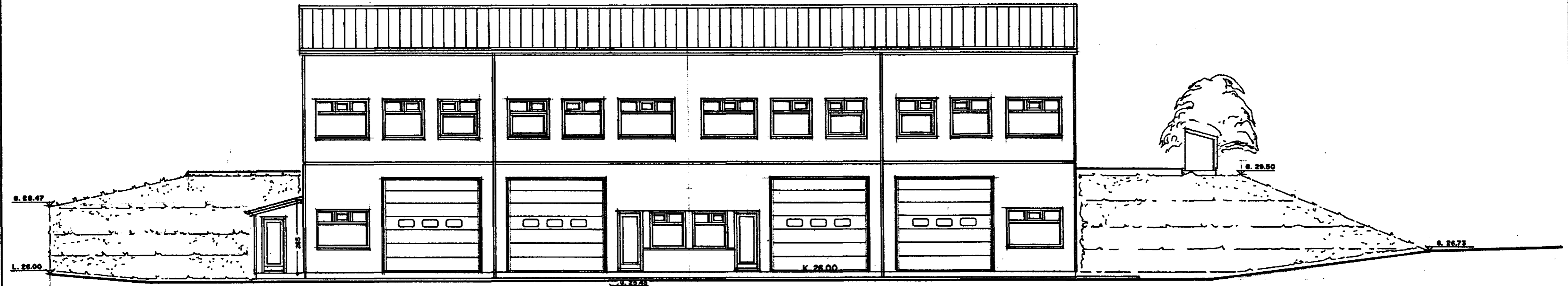

NORÐ-VESTURHLIÐ. 1:100

MELABRAUT 24 HAFNARFIRÐI. SNEIÐING - ÚTLIT.

VERK NR. 199
 TEIKN. NR. 04
 DAGS. 10.-3.-1999 MÁL. 1:100
 BREYTT.

JON GUÐMUNDSSON ARKITEKT
 VINNUSTOFA.: SKÚLAGÖTU 63 REYKJAVÍK. SÍMI. 552-5055

KT. 310651
 5E59

BREYTT SKRÁNINGATÖFLU.
 3.-1.-2000