

Skýringar vegna eldvarna:

→ BO. tákna björgunarp, samkv. reglugerð um brunavarnir og brunamál.

→ tákna rýmingarleið, samkv. reglugerð um brunavarnir og brunamál.

⊗ Reykskynjari, staðsetjist samkvæmt teikningu.

A-30, B-60: tákna eldvarnahurð/ eldhindrandi, eða eldvarnar/eldhindrandi veggur. Gerð og frágangur skal vera í samræmi við byggingar og eldvarnar-reglugerð.

Ath. Varðandi annan eldvarnarbúnað þá skal staðsetja hann í samráði við eldvarnareftirlit.

1
 01.05.1998
 Þ. Þ. Halldórsson

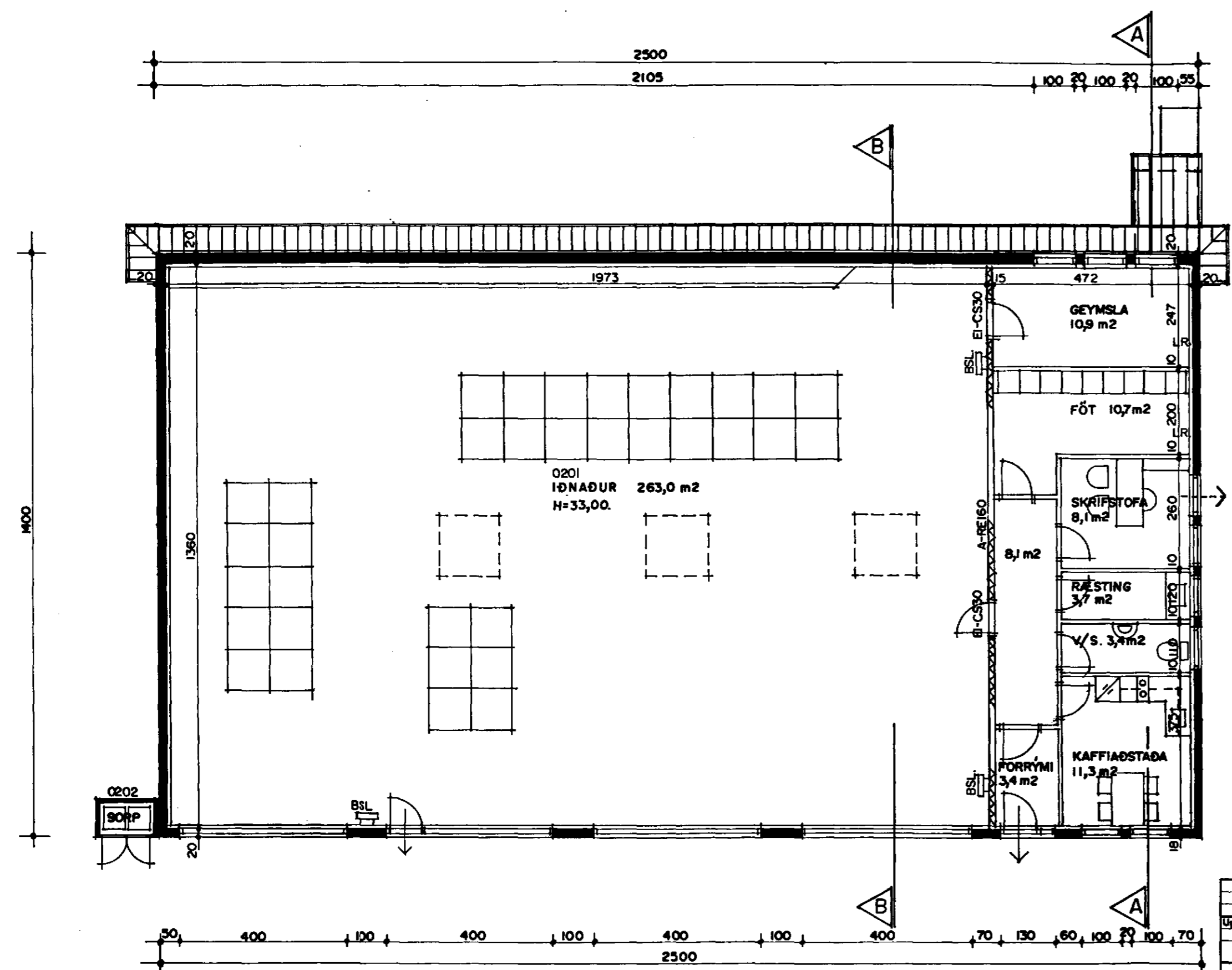

Byggingarlýsing / verklýsing:

Húsið er staðsteypt á hefðbundinn hátt með stálklæddu þaki. Undirstöður og botnplata eru staðsteyptar á þjappaðri hraunfyllingu og eða á klöpp.

Útveggir staðsteyptir 20 sm. einangrun 100 mm. múrhúð 2 sm. Gólf efri hæðar er steypt kassettuloft.

Þak, Stálbitar eldvörðir með steinull og gífsklæðningu, timbursperrur heilklaðdar með 25*150 mm borðvið, þakpappa og þakstáli. Þakeinangrun 200 mm (steinull).

Þakúplar úr auðbrennanlegu plasti, til reyræstingar. Starfsmanna og skrifstofu hlutar afmarkast frá öðrum rýmum hússins með A-60 vegg þ.e. blikkstoðir 35*120 mm c/c 600 mm 125 mm þéttull og klæðning 13 mm gífs.

Loft yfir skrifstofu og starfsmannahl. efri hæðar er A-60 frg. 50*150 mm blikkbitar c/c 600mm klæddir að neðan með 2*13mm gífspl. Að ofan með 20 mm eldþolnum spónaplötum. Fyllt skal í holurum með 150 mm þéttull, steinullinni skal fest með 2mm vir c/c 300mm.

LR. tákna loftræsting.

Sérstakar skýringar vegna einangrunar:

Botnplata er einangruð með 75 mm einangrunarplasti, veggir sökkla eru einangraðir 50 sm niður fyrir plötu með 75 mm einangrunarplasti. Útveggir eru einangraðir með 100 mm einangrunarplasti. Ofan á einangrunarplast leggist rakasperfa úr þolplasti. Þak er einangrað með 200 mm steinullareinangrun. Í gluggum er tvöfalt einangrunargler (12 mm loftbil í föstum gluggum en 9 mm loftbil í opnanlegum gluggafögum og hurðum). Að öðru leiti skal miða við að kólnunartölur einstakra byggingahluta séu í samræmi við Íst-66.

GRUNNMYND 2 HÆÐ MKV. 1:100.

Skráningartítlei: Melabraut 28 Hafnarfirði.		Skráningartítlei: Sigurður Þorvarðarson																
Landskráning: 176800	Kenningar: 141250-4189	Daga: 10.11.1998																
Matskráning: 01	Uppskipting og lýsing	D1	D2	D3	D4	D5	D6	D7	D8	D9	D10a	D10b	D11	D12	D16	D17		
01	01	01	01	01	01	01	01	01	01	01	01	01	01	01	01	01		
Matskráning						706,2	0,0	0,0	0,0	703,2	0,0		2.985,8	643,4	700,0	2.863,150		
Both													70,9					
01	1. hæð					354,7	0,0	0,0	0,0	353,2	0,0		1.409,9	320,9	350,0			
A	0101 Vélageymsla	N	0101			70,0				70,0		4,00	4,00	280,0	81,0	70,0	4,00	244,000
A	0102 Iðnaður	N	0102			210,0				210,0		4,00	4,00	840,0	188,6	210,0	4,00	784,400
A	0103 Skrifst. starfsm.	N	0102			70,0				70,0		4,00	4,00	280,0	89,5	70,0	4,00	238,000
A	0104 Innbkk.	T	X			3,2				3,2		2,80	3,30	9,9	1,8			
A	0105 Þorp.	F	0102			1,5												
02	2. hæð					351,5	0,0	0,0	0,0	350,0	0,0		1.505,0	322,5	350,0			
A	0201 Iðnaður	N	0201			280,0				280,0		3,50	5,10	1.204,0	283,0	280,0	4,30	1.130,800
A	0202 Skrifst. starfsm.	N	0201			70,0				70,0		3,50	5,10	301,0	89,5	70,0	4,30	285,850
A	0203 Þorp.	F	0201			1,5												

MELABRAUT 28 HAFNARFIRÐI
 Sigurður Þorvarðarson byggingafræðingur bfl. Teiknistofan Strandgötu 11 220 Hafnarfirði.
 (Kl. 141250-4189) Sími 5651510. fax. 5651299. Netfang: teiknistofan@islandia.is

Skýringar: Aðaluppdráttur.
Teikning: Grunnmynd 2 hæð, skýringartekstar og skráningartafla.
Mælikvarði: 1 : 100.

Undirskrift: _____
Blað nr: 2 / 3. **Dagsetning:** 22.02.1999.
Breytt: ÚTLIT OG GRUNNMYND FEBRÚAR 1999 | GLUGGUM OG SKRÁNINGART. BREYTTI 1999.