

Byggingarlýsing / verklýsing:

Húsið er staðsteypt á heföbundinn hátt með stálklæddu þaki.
 Undirstöður og botnplata eru staðsteyptar á þjappaðri hraunfyllingu.
 Útveggir staðsteyptir 18 sm.
 Einangrun 100 mm. amk. 20 mm múrhúð.
 Gólfplata 12 sm staðsteypt, jámbent, gólf véslípað eða með ilögn 4 sm.
 Þakvirki bogaformaðir stálbitar, einangraðir með 50 mm steinull og klæddir 13 mm gífsplötum.
 Þaksperrur 50 * 200 mm c/c 600 mm.
 Lektur 38 * 100 mm c/c 800 mm.
 Þak, heiklætt með 25*150 mm borðvið, þakpappa og þakstáli.
 Þakeinangrun 180 mm (þakull), rakasperra, afréttingargrind og klæðning 13 mm gífsplötur.
 Að utan er húsið múrhúðað með kvars áferð.

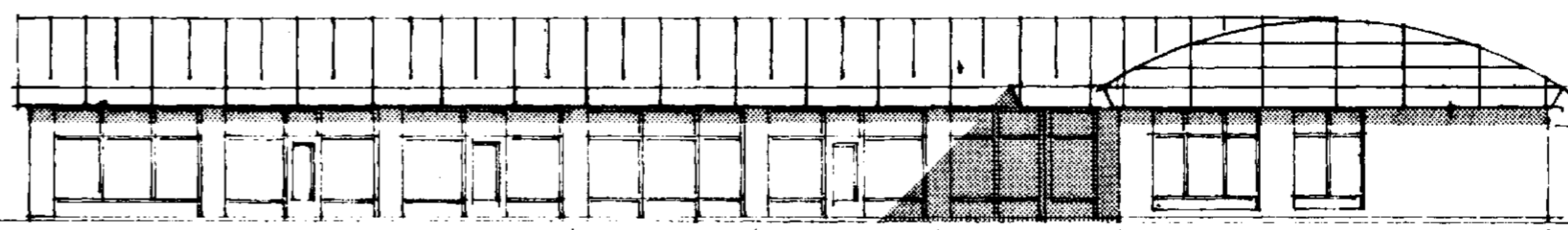
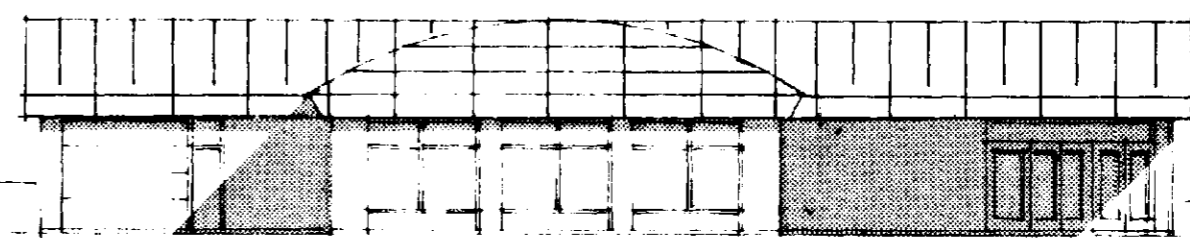
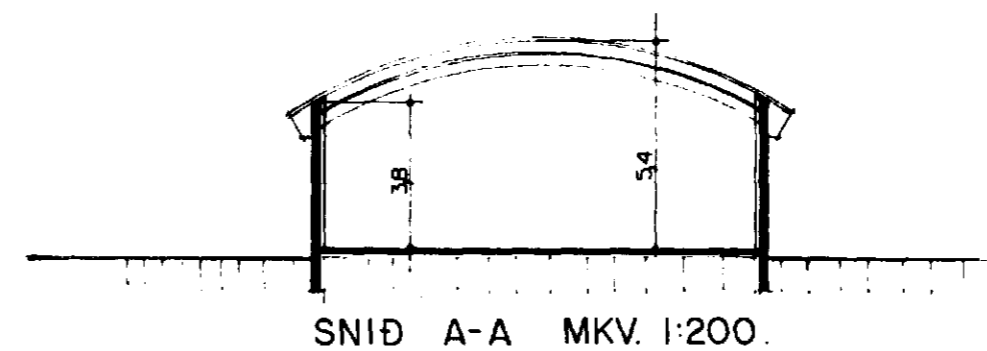

Sigurður Þorvarðarson byggingafræðingur bfi.		
Strandgötu 11 220 Hafnarfirði. (kt. 141250-4189)		
sími 5651510. fax. 5651299.		
Verk:	Melabraut 29 Hafnarfirði	
Skýringar:	Fyrirspurnar teikning	
Teikning:	Afstöðmynd/ grunnmynd útlit/ snið mkv. 1 : 200	
Blað nr.:	1 af 1	Dagsetning. nóv. 97.