Byggingarfulltrúi samþykkir erindið.

19 APR. 2004

Bent skal á að samþykkt þessi verður ekki virk, fyrr en eftir þinglýsingu eignaskiptayfirlýsingar innar og skráningu hennar hjá Fasteignamati ríkisins.

Byggingafulltrúinn í Hafnarfirði
F.h. Kristján Þórarinsson

BLAÐ. 3

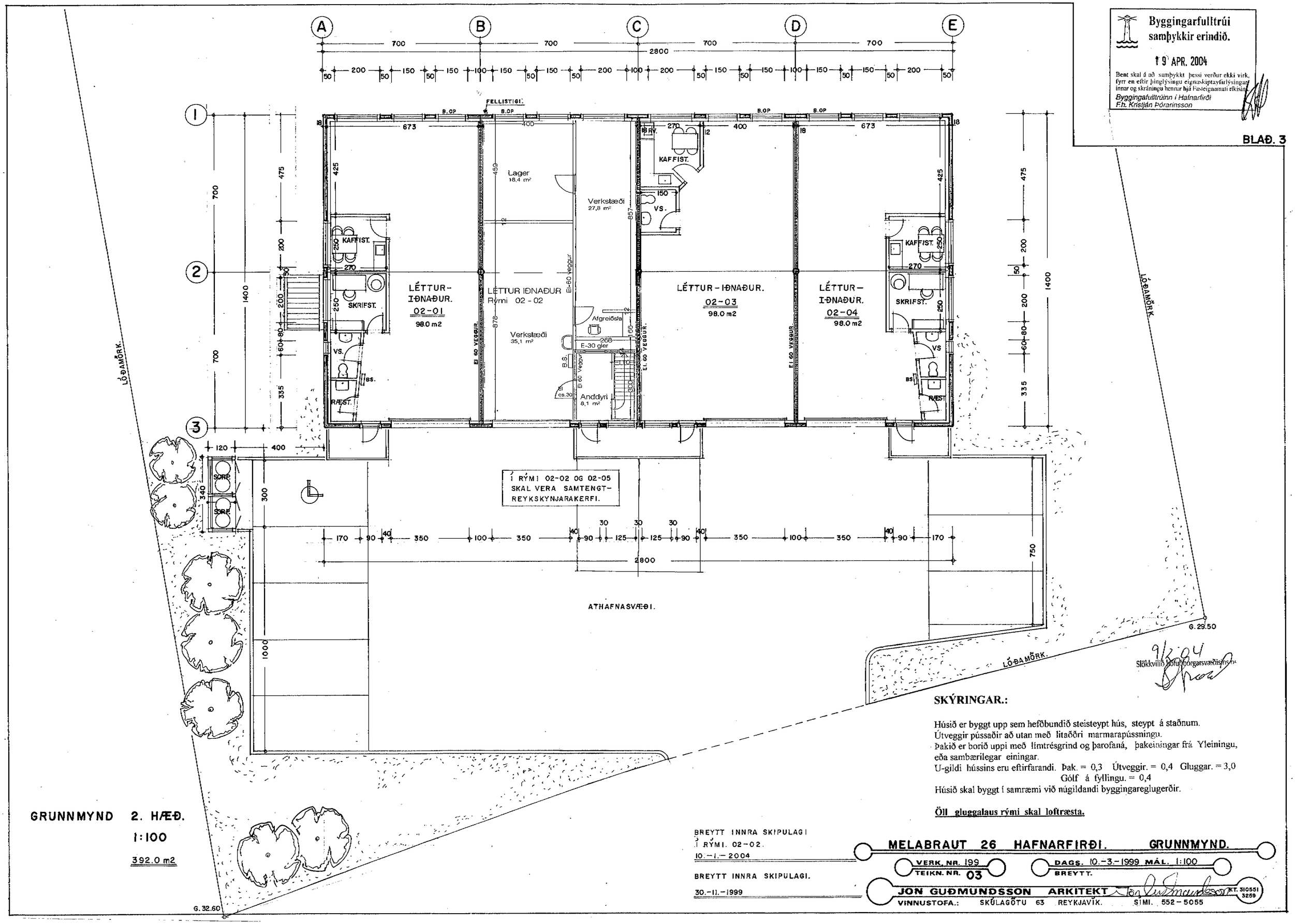

9/5 04
Slökkvilið Höfuðborgarsvæðisins

SKÝRINGAR.:

Húsið er byggt upp sem hefðbundið steisteypt hús, steypt á staðnum.
Útveggir pússaðir að utan með litaðóri marmarapússningu.
Þakið er borið uppi með límtrésgrind og þarofaná, þakeiningar frá Yleiningu, eða sambærilegar einingar.
U-gildi hússins eru eftirfarandi. Þak. = 0,3 Útveggir. = 0,4 Gluggar. = 3,0
Gólf á fyllingu. = 0,4
Húsið skal byggt í samræmi við núgildandi byggingareglugerðir.

Öll gluggalaus rými skal loftræsta.

GRUNNMYND 2. HÆÐ.
1:100
392.0 m2

BREYTT INNRA SKIPULAGI Í RÝMI. 02-02.
10.-1.-2004

BREYTT INNRA SKIPULAGI.
30.-11.-1999

MELABRAUT 26 HAFNARFIRÐI. GRUNNMYND.

VERK. NR. 199 | TEIKN. NR. 03 | DAGS. 10.-3.-1999 | MÁL. 1:100 | BREYTT.

JON GUÐMUNDSSON ARKITEKT KT. 310551 3259
VINNUSTOFA.: SKÚLAGÖTU 63 REYKJAVÍK. SÍMI. 552-5055