

Byggingarfulltrúi  
samþykkir erindið.

† 9. APR. 2004

Bent skal á að samþykki þessi verður ekki virk, fyrr en eftir þinglýsingu eignaskiptayfirlýsingarinnar og skráningu hennar hjá Fasteignamatá ríkisins.

Byggingarfulltrúi í Hafnarfirði  
F.h. Kristján Þórarinnsson

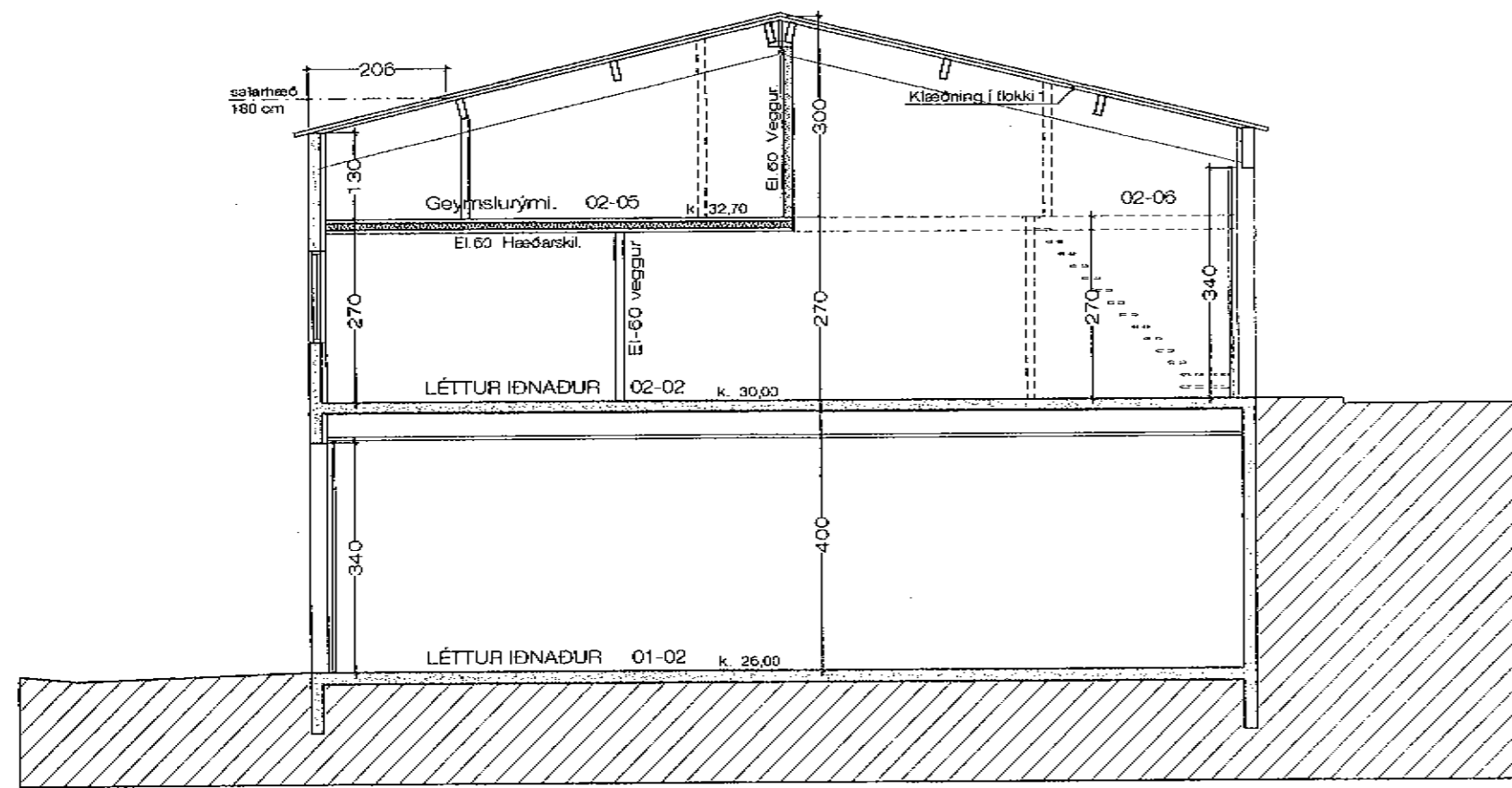

Sneiðing í eignarhluta 02 - 02. 1:100

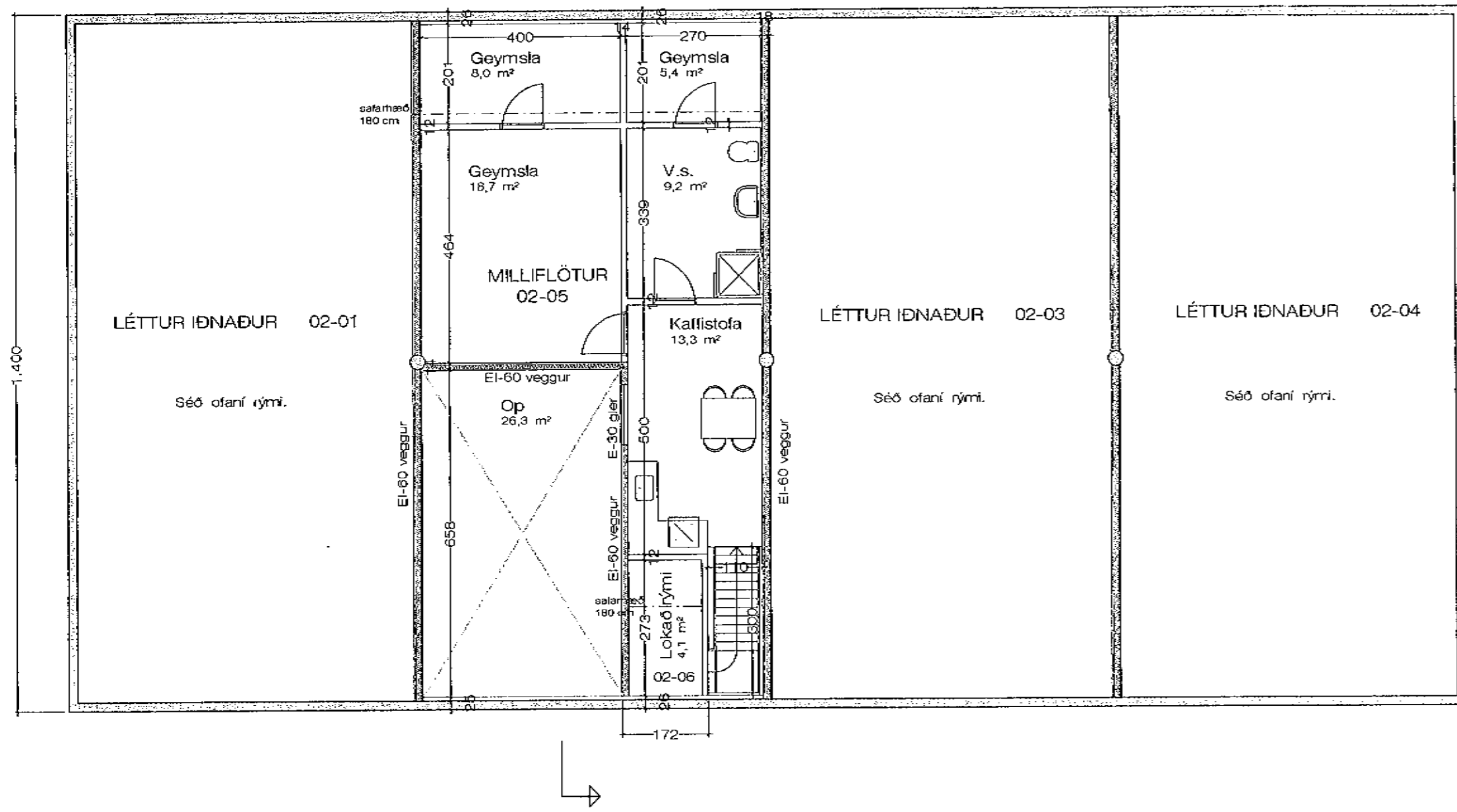
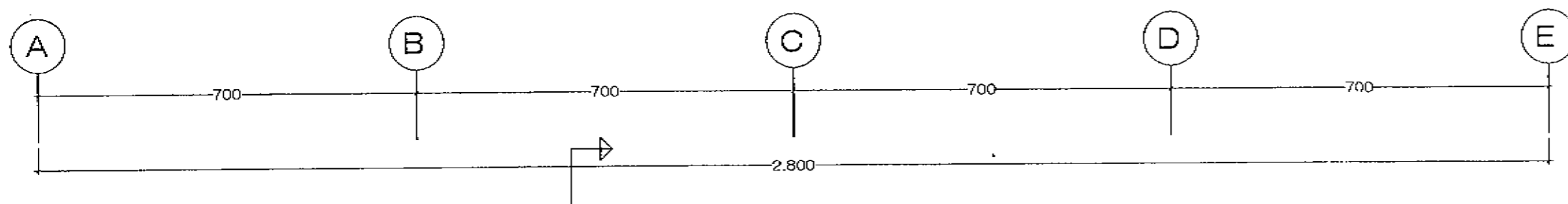

Grunnmynd milliloft í rými 02.- 02. 1:100

Stærð á millilofti. 66.7 m<sup>2</sup>

Skýringar.: Í rými 02-02 og millilofti skulu vera samtengdir reykskynjarar.

9/2.04  
Stökkvilið milli byggingarvæðis h.c.  
Ejffoul

Melabraut 26 Hafnarfirði. Grunnm. millifl.-sneið

VERK. NR. 199      DAGS. 10.-01.-2004      MÁL. 1:100

TEIKN. NR. 07      BREYTT.

**JÓN GUÐMUNDSSON** ARKITEKT *Jón Guðmundsson* KT. 310551  
VINNUSTOFA SUBURLANDSBRAUT 16 REYKJAVÍK SÍMI 552 5055 3259

Jón Guðmundsson, arkitekt. Suðurlandsbraut, 16 - 7.2.2004. 16:39 Melabraut 26.1901.dwg