



Byggingarfulltrúi
samþykkir erindið.

10 DES. 2003

Bent skal á að samþykkt þessi verður ekki virk,
fyrir en eftir þinglýsingu eignaskiptaþinglýsingarinnar
og skráningu hennar hjá Fasteignamat ríkisins.
Byggingarfulltrúinn í Hafnarfirði
F.H. Kristján Þórarinnsson

BLAÐ 4

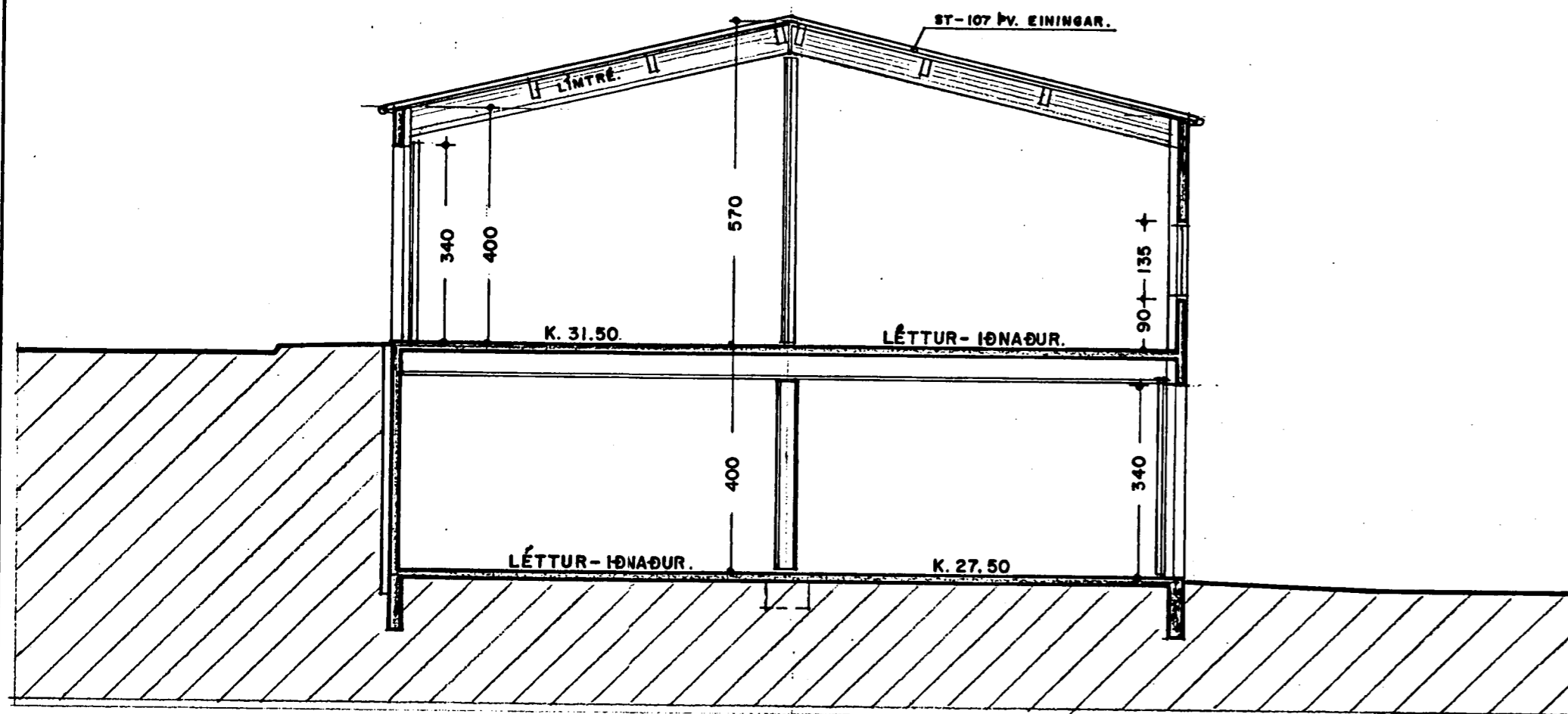

SNEIÐING. 1:100

tifftopdf - www.rubissoftware.com - Demo Version

Skráningartafa:		Melabraut 26	Hafnarfirði	Skrásetjari:		Jón Guðmundsson	arkitekt.											
Landnúmer:		121856		Kennitala:		310561-3259												
Matshlutanúmer:		01		Útgáfa:		4.018												
Uppskipting og lýsing				Dags:		3-12-2003												
DO	D1	D2	D3	D4	D5	D5M	D6	D7	D8	D9	D10a	D10b	D11	D12	D16	D17		
Lokun	Rými hæð-röð	Nökun texti	Höfuð-flokkun	Eignar-hald	Boluflokkur m²	Mittiflokkur m²	Sígar m²	Op m²	Brúrflokkur m²	Brúrflokkur sk < 1,8	Skiptarúm min	Skiptarúm max	Bíla rúm m²	Netflokur m²	Birt flatarmál m²	Reinitala skiptarúmmála	Skiptarúmmál m²	
					788,1	0,0	0,0	0,0	788,1	0,0			3 558,6	710,7	784,0		3 132,390	
													79,2					
	01				396,1	0,0	0,0	0,0	396,1	0,0			1 578,2	357,3	392,0			
A	0101	Léttur-íðnaður.	N	0101	98,0				98,0		4,00	4,00	392,0	86,8	98,0	4,00	347,200	
A	0102	Léttur-íðnaður.	N	0102	98,0				98,0		4,00	4,00	392,0	90,5	98,0	4,00	362,000	
A	0104	Léttur-íðnaður.	N	0104	98,0				98,0		4,00	4,00	392,0	90,5	98,0	4,00	362,000	
A	0103	Léttur-íðnaður.	N	0103	98,0				98,0		4,00	4,00	392,0	86,8	98,0	4,00	347,200	
A	0105	Inntaksklefi.	T	X	4,1				4,1		2,35	2,65	10,2	2,7				
	02				392,0	0,0	0,0	0,0	392,0	0,0			1 901,2	353,4	392,0			
A	0201	Léttur-íðnaður.	N	0201	98,0				98,0		4,00	5,70	475,3	86,2	98,0	4,85	418,070	
A	0202	Léttur-íðnaður.	N	0202	98,0				98,0		4,00	5,70	475,3	90,5	98,0	4,85	438,925	
A	0203	Léttur-íðnaður.	N	0203	98,0				98,0		4,00	5,70	475,3	90,5	98,0	4,85	438,925	
A	0204	Léttur-íðnaður.	N	0204	98,0				98,0		4,00	5,70	475,3	86,2	98,0	4,85	418,070	
Athugasemdir																		
A íðinni við 2 hæð hússins er frístandandi sorpgeymsla sem tilheirir 2 Hæð hússins.																		
Gert er ráð fyrir að við neðri hæð hússins verði notaður frístandandi ruslagámur fyrir 1. hæð																		
Rými 01-04 varð til þegar rými 01-02 var skipt í tvo jafna eignarhluta. Og eru nú merkt 01-02 og 01-04																		
Samelgnir sumra																		
Eignarhald																		
	Eignar-hald	Nökun texti	Birt flatarmál m²	Skiptarúmmál m²	Skiptarúmmál m²	Skiptarúmmál m²	Skiptarúmmál m²	Skiptarúmmál m²	Skiptarúmmál m²	Skiptarúmmál m²	Skiptarúmmál m²	Skiptarúmmál m²	Skiptarúmmál m²	Skiptarúmmál m²	Skiptarúmmál m²	Skiptarúmmál m²	Skiptarúmmál m²	Skiptarúmmál m²
	0101	Léttur-íðnaður.	98,0	347,200	347,200													
	0102	Léttur-íðnaður.	98,0	362,000	362,000													
	0103	Léttur-íðnaður.	98,0	347,200	347,200													
	0104	Léttur-íðnaður.	98,0	362,000	362,000													
	0201	Léttur-íðnaður.	98,0	418,070	418,070													
	0202	Léttur-íðnaður.	98,0	438,925	438,925													
	0203	Léttur-íðnaður.	98,0	438,925	438,925													
	0204	Léttur-íðnaður.	98,0	418,070	418,070													
	Alls		784,0	3 132,390	3 132,390													

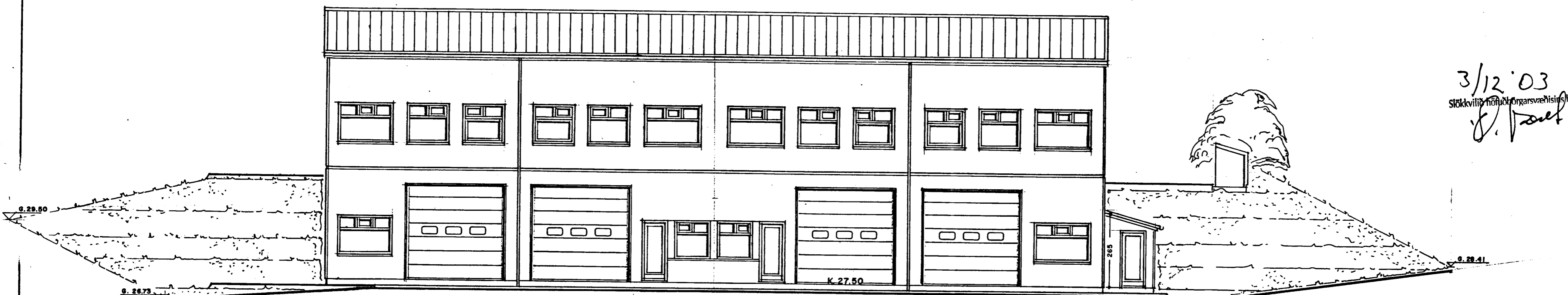

3/12/03
Stokkville höfuðborgarsvæðisins
E. Þorláksson

NORÐ - VESTURHLIÐ. 1:100

BREYTT SKRÁNINGARTÖFLU.
3.-12.-2003

BREYTT SKRÁNINGATÖFLU.

30.-11.-1999

MELABRAUT 26 HAFNARFIRÐI. SNEIÐING - ÚTLIT.

VERK. NR. 199
TEIKN. NR. 04

DAGS. 10.-3.-1999 MÁL. 1:100
BREYTT.

JÓN GUÐMUNDSSON ARKITEKT