

MELHOLT 2. HAFNARFIRÐI



Samþykkt þann

20 JUNI 2001

Byggingafulltrúinn í Hafnarfirði
F.h. Sigurbjartur Halldórsson

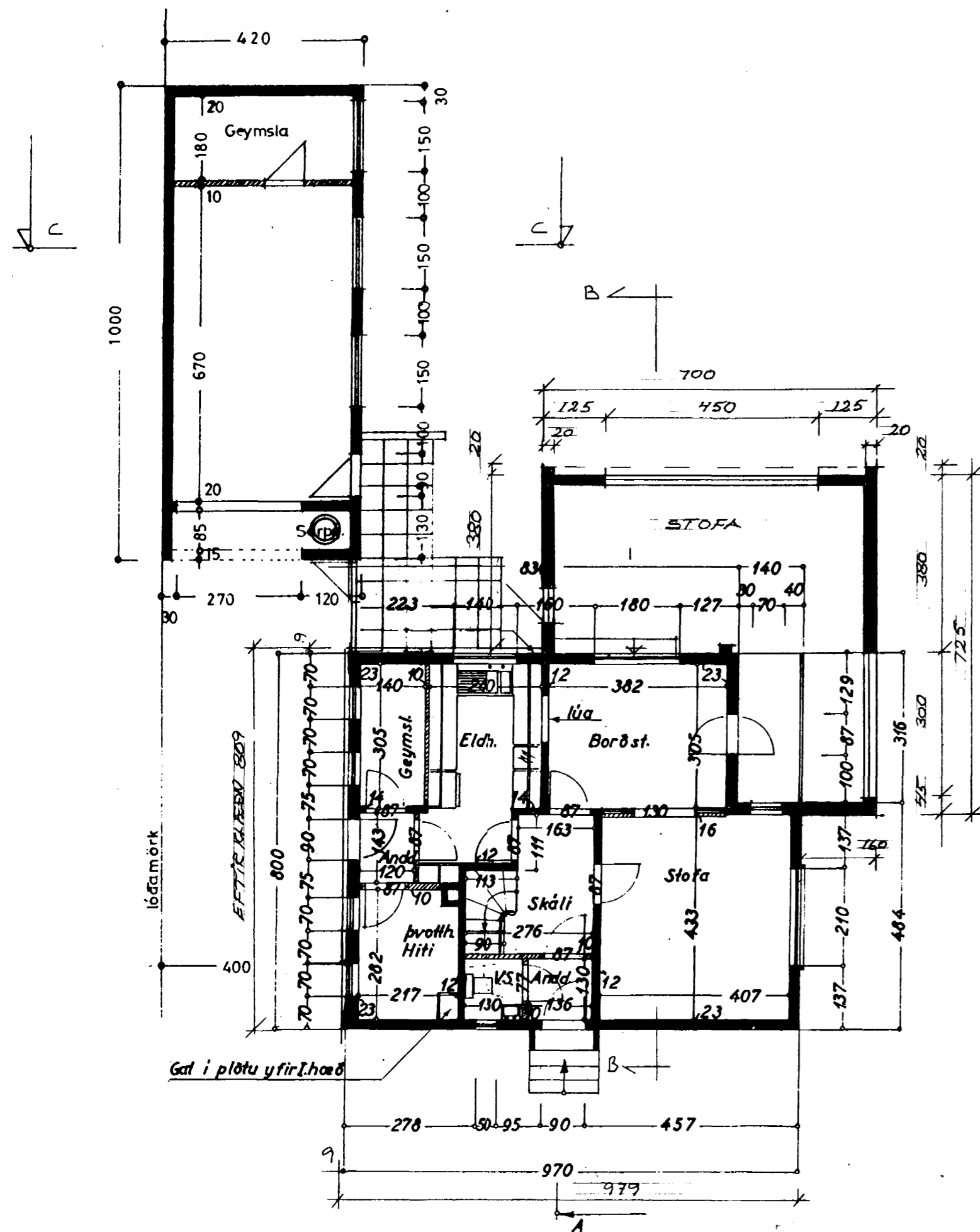

GRUNNMYND 1 HÆÐAR M=1:100

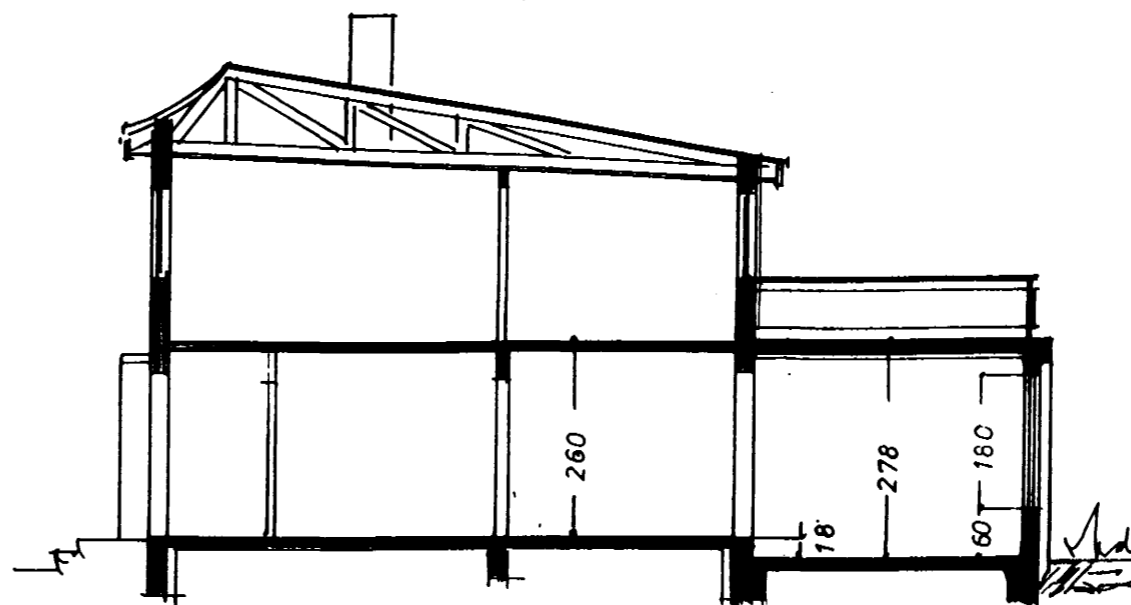

SNID B-B

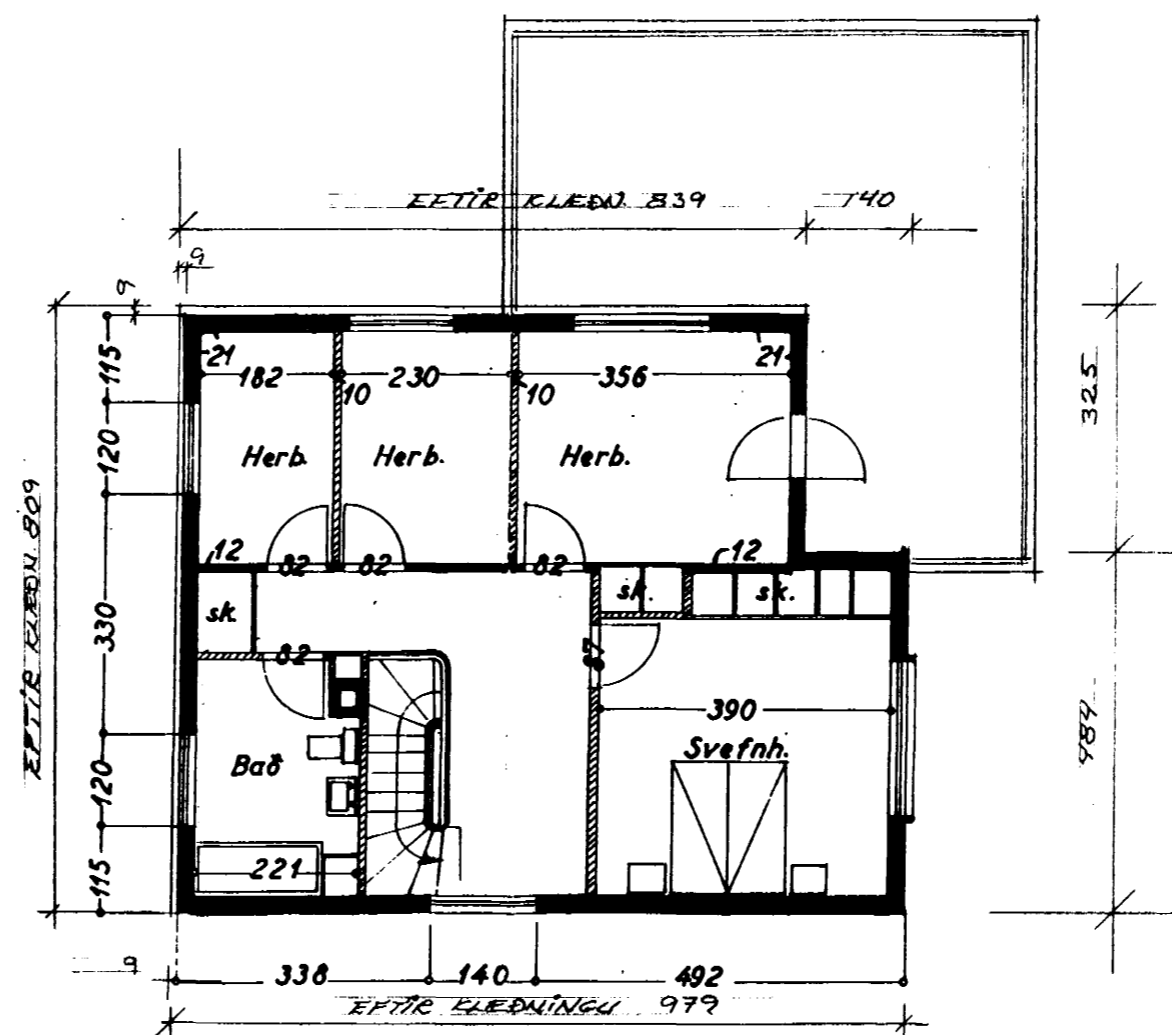

GRUNNMYND 2 HÆÐAR M=1:100

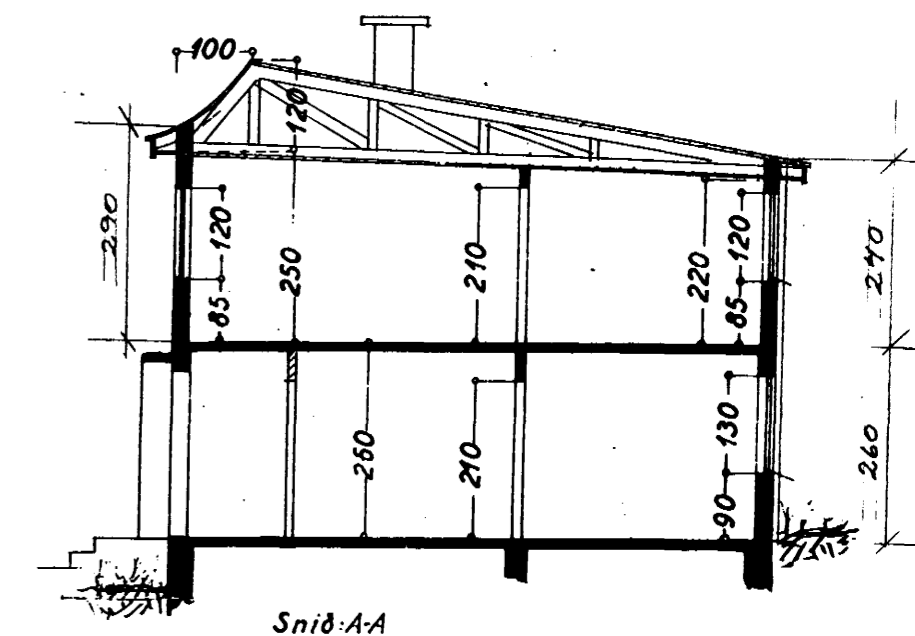

Snid A-A

AFSTÖÐUMYND
1:1000

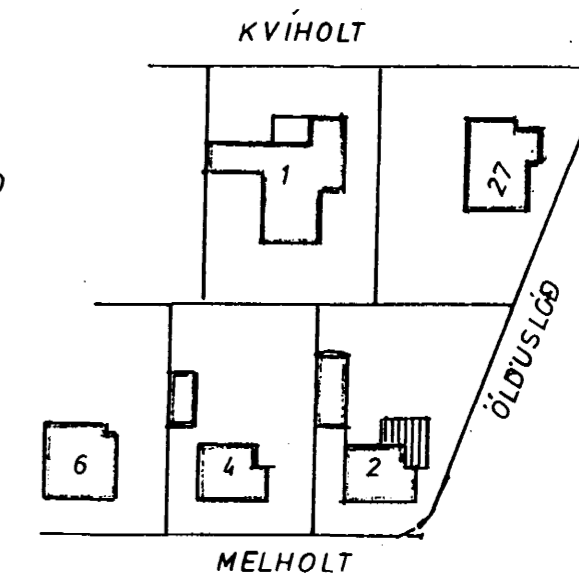
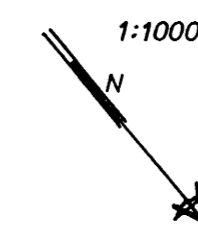

MELHOLT

STÆRÐIC

1. HÆÐ HÚS	105,3 M ²	279 M ³
2. HÆÐ HÚS	74,8 M ²	231 M ³
SAMT.	180,1 M ²	510 M ³
BÍLG	37,8 M ²	95 M ³

Byggingarlýsing á klæðningu.

Breytingar gerðar 3. júní 2001 af Erlendi Árna Hjálmarssyni. Teikningar eru uppfærðar þannig að heilstæðar teikningar eru gerðar af húsinu. Þá eru suðaustur- og suðvestur hliðar hússins klæddar með Steni klæðningu.

Á útveggi er sett lárétt gagnvarinn timburgrind 45 x 45 mm c/c 600 mm., fest með 75 mm boltum c/c 600 mm.

Áður en grindin er sett á vegg festist þakpappi á hana til að slita hana frá útvegg. 50 mm. steinull er sett í grindina.

Þá er settur vindpappi utaná grind til lckunar.

Þvínaest er sett lóðrétt gagnvarinn timburgrind 34 x 45 mm. c/c 400 mm., á grindina þar sem lóðrétt samskeiti eru á plötum skal setja þakpappa á grindina.

Að lokum kemur Steni plötur og skal festa þær samkvæmt forskrift framleiðanda.

Lýsing:

Húsið er teiknað af F. Sigurðssyni í mars 1955. Bílgeymsla teiknuð af F. Sigurðssyni í maí 1969. Viðbygging teiknuð af F. Sigurðssyni í júlí 1977.

Húsið og bílgeymslan er steinsteyppt á hefðbundinn hátt með bárujárnsþaki. Viðbygging er steinsteyppt á hefðbundinn hátt með seinsteypptu þaki og þakpappa.

MELHOLT 2 HAFNARF

EFNI MÁL. 1:100, 1:1000

GRUNNM., SNID, AFSTÖÐUM. DAGS. 3/6 2001

ERLENDUR ÁRNI HJÁLMARSSON RFI KLÆBERGI 6 S. 555 3860

KT 100355 5239