

LÁRETT HJÚTAMYND H 1:5

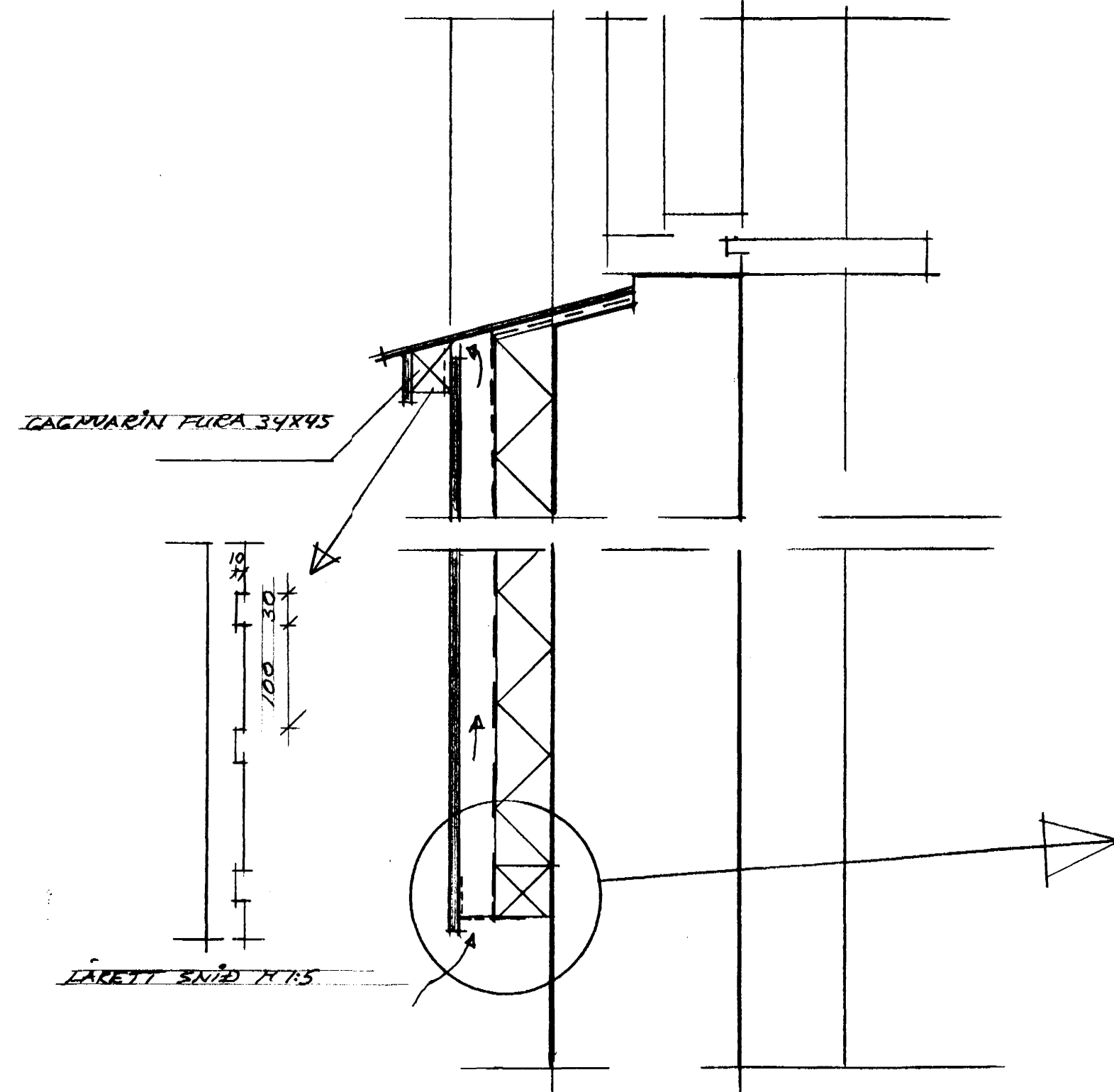

LÁRETT SNÍÐ H 1:5

HJÚTAMYND LÓÐRÉTT H 1:5

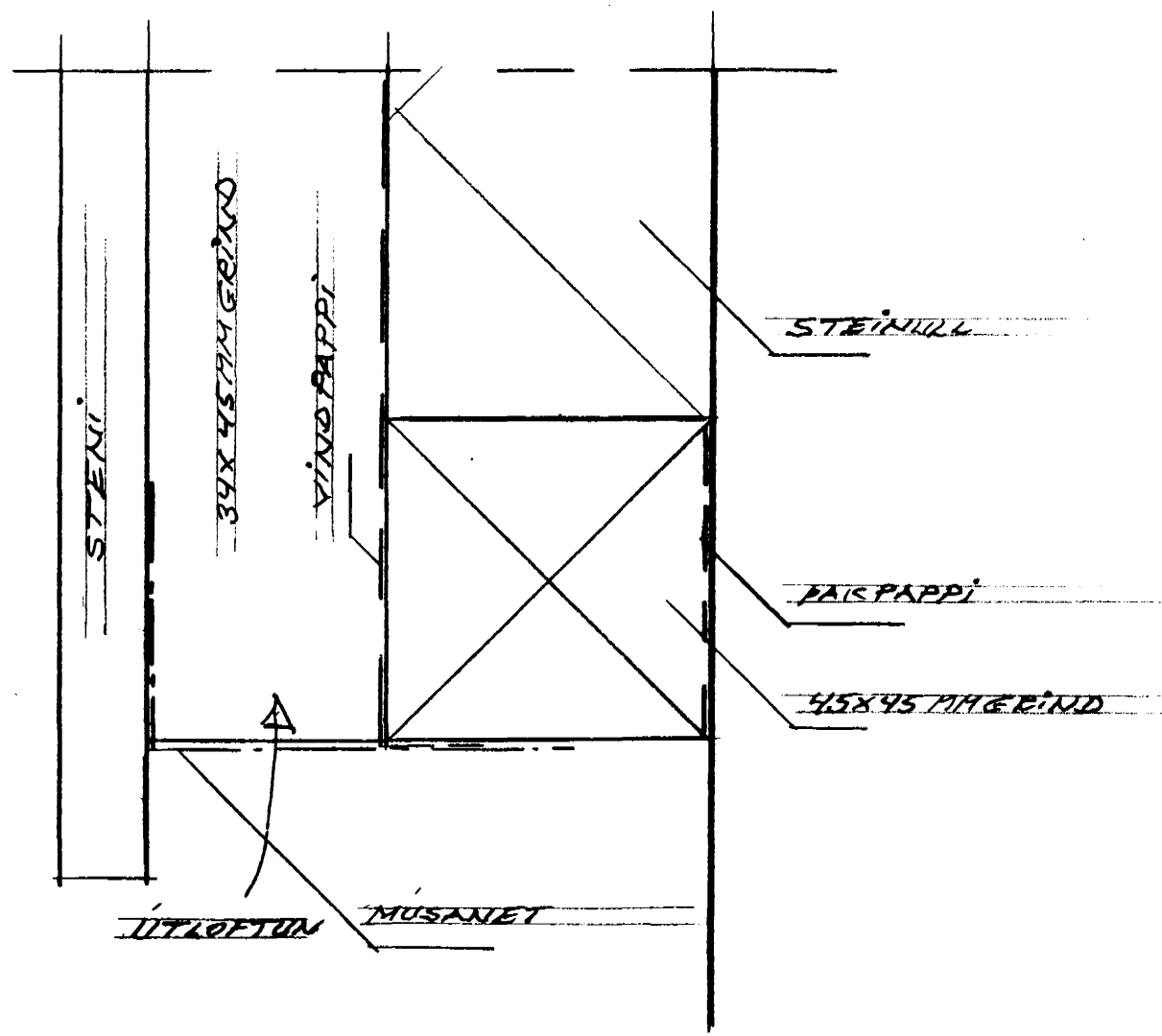

HJÚTAMYND H 1:1

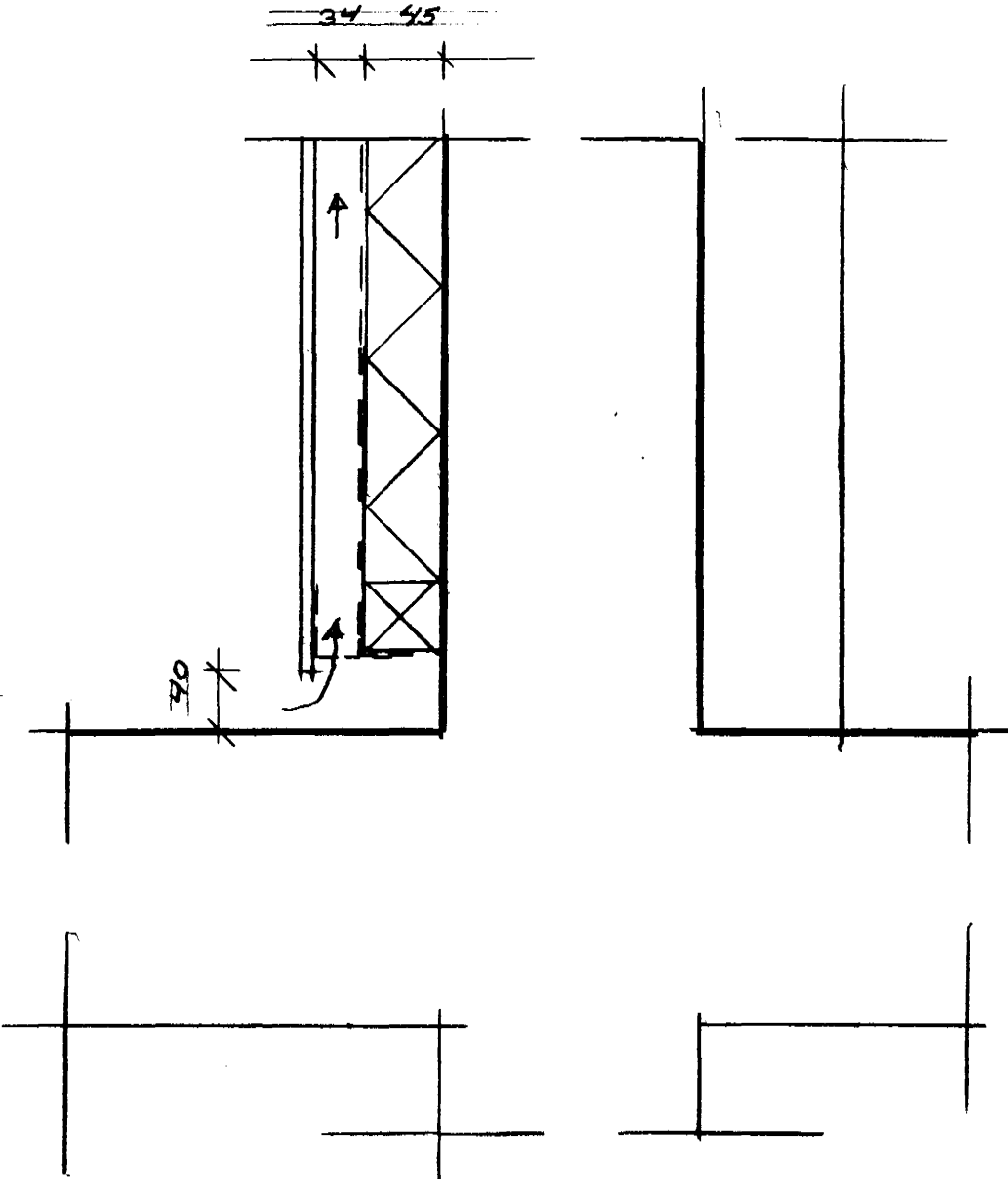

LÓÐRÉTT SNÍÐ VÍÐ PLÖTU YFIR STÖFU H 1:5

Byggingarlýsing á klæðningu.

Á útveggi er sett lárétt gagnvarinn timburgrind 45 x 45 mm c/c 600 mm., fest með 75 mm boltum c/c 600 mm.
 Áður en grindin er sett á vegg festist þakpappi á hana til að slíta hana frá útvegg.
 50 mm. steinull er sett í grindina.
 Þá er settur vindpappi utaná grind til lokunar.
 Þvínaest er sett lóðrétt gagnvarinn timburgrind 34 x 45 mm. c/c 400 mm., á grindina þar sem lóðrétt samskeiti eru á plötum skal setja þakpappa á grindina.
 Að lokum kemur Steni plötur og skal festa þær samkvæmt forskrift framleiðanda.

SÉRIPPDRÁTTUR
 MELHOLT 2 HAF. KLÆÐNING 201
 ERNI MÁL 1:5, 1:1
 KLÆÐNING ÚTY. HJÚTAMYNDIR DAGS 3/6 2001
 ERLENÐUR Á HJALMARSSON BFI KLÆÐING 6 5 555 38.60
 KT 100358-5239