

*Bj. samþykkt
Elías Þ. Gunnarsson
Smidjustíg 2.*

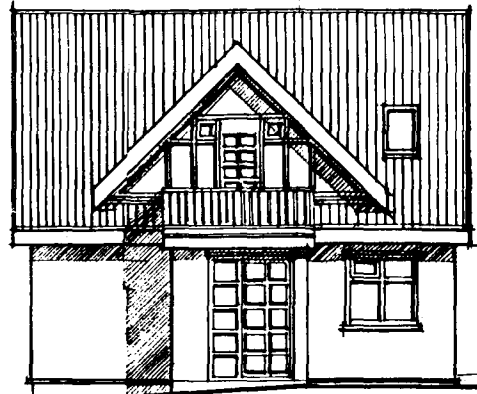

NORÐAUSTUR MKV. 1:100.



SÓDAUSTUR MKV. 1:100.



SÍÐVESTUR MKV. 1:100.

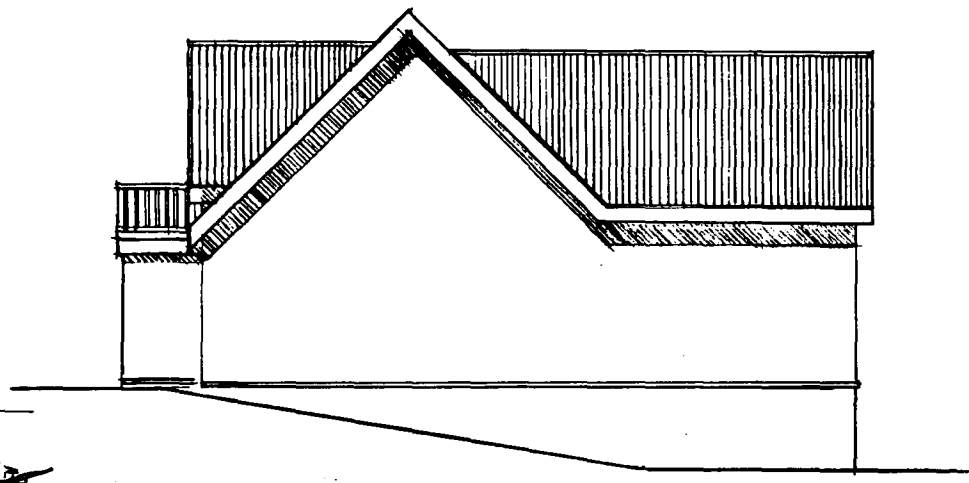

NORÐVESTUR MKV. 1:100.

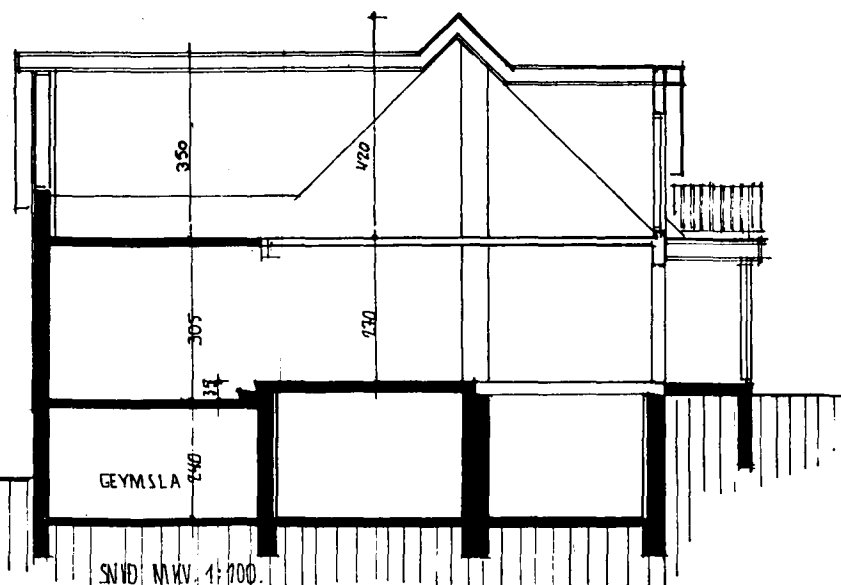

SNVÐI MKV. 1:100.

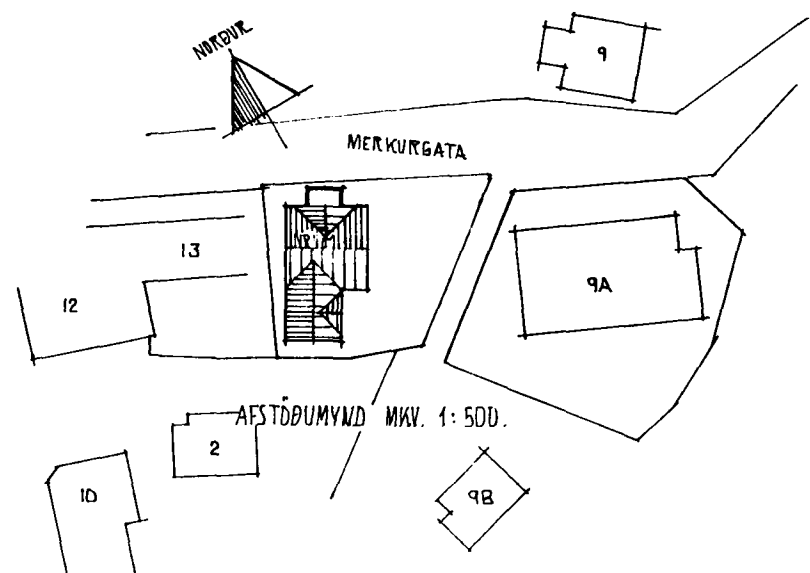

AFSTÖÐUMYND MKV. 1:500.

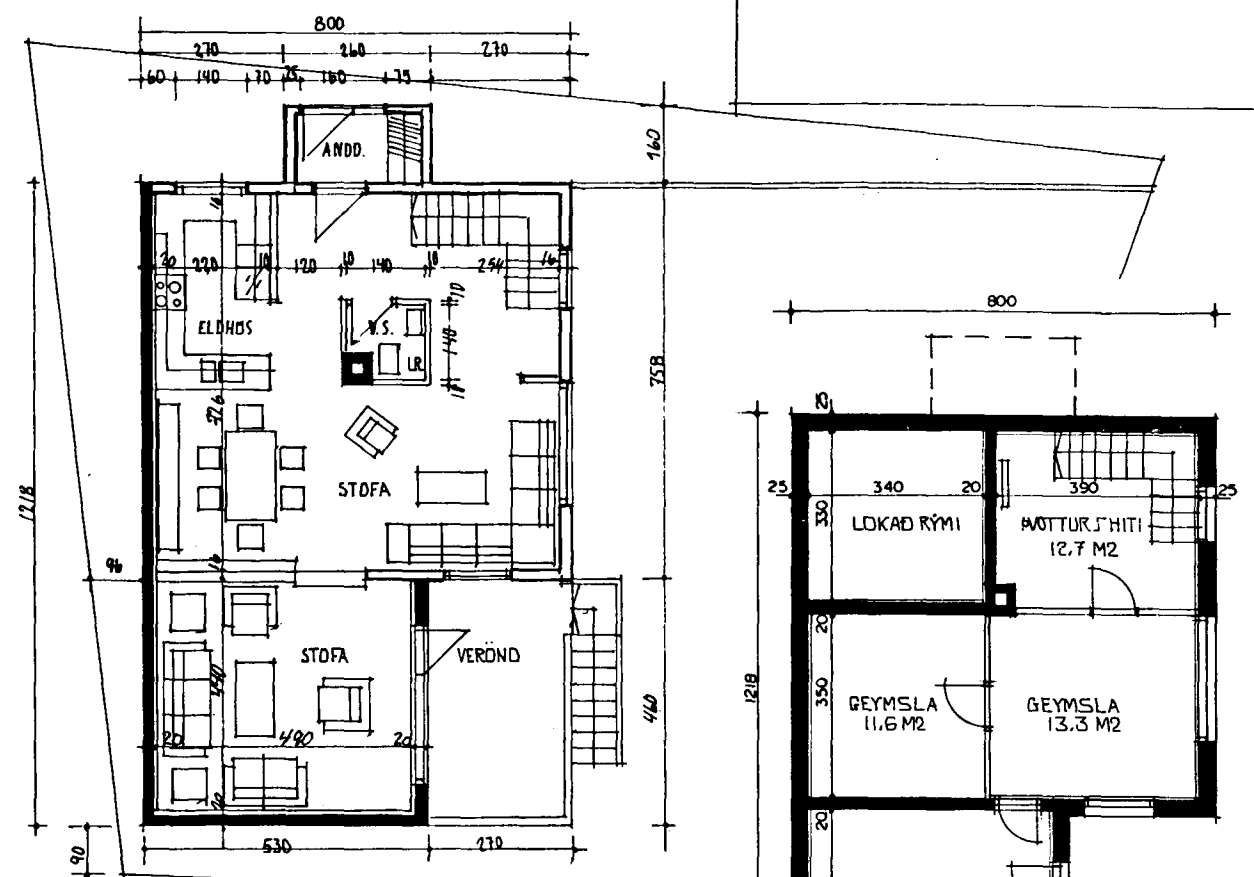

GRUNNMYND 1. HÆÐAR MKV. 1:100.

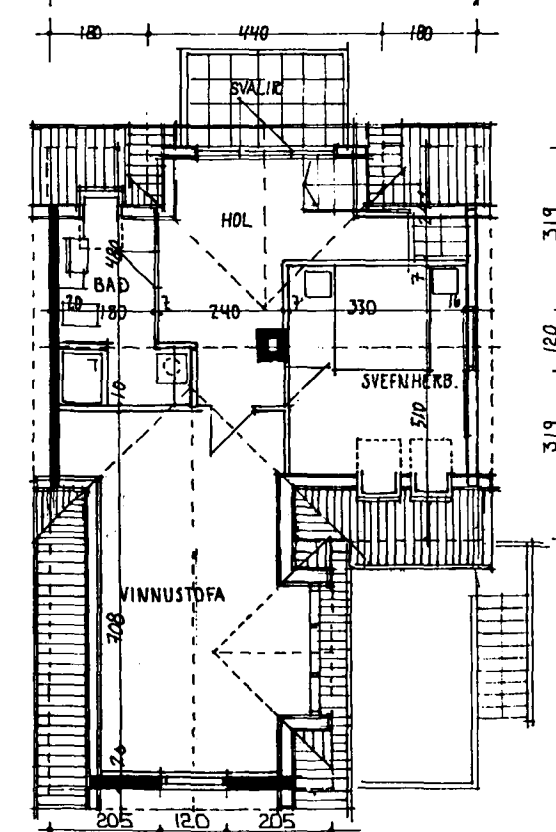

GRUNNMYND RÍSHÆÐAR MKV. 1:100.

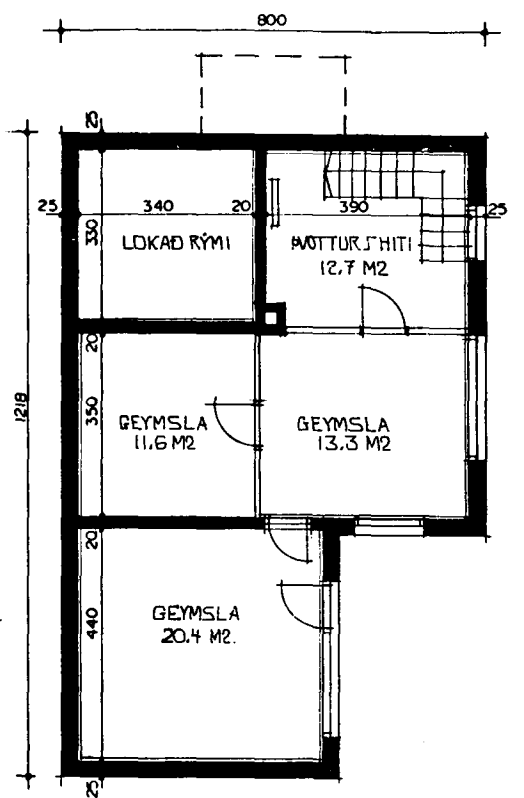

GRUNNMYND KJALLARI MKV. 1:100.

SKÝRINGAR:
HÚSIÐ ER Í UPPHAFI TILRUKHÚS & STEYPTUM/HLÉÐJUM KJALLARA.
BYGGT HEFUR VERIÐ VIÐ HÚSIÐ NOKKRUM SINNUM.
ÞAÐLÍÐ AÐ NÝJAKTI HLUTI HÚSINI ER STEINSTEYPT STÓFA & SÓÐVESTUR HLUTA HÚSALS.

STÆRÐIR:

KJALLARI	≈	75.9 M ²
1. HÆÐ	≈	89.2 M ²
RÍSHÆÐ	≈	76.5 M ²
SAMTALS FLATAMÁL 241.6 M ²		
HÚSIÐ ER ≈ 598 M ²		

25,998 dkr

VERK AFANGI FELLST Í EFTIR FARAÐI.
BYGGT YFIR FLATT DAK, GLUGGUM RÆYTT,
SETTIR NÝIR ÞAKKVISTIR OG ÞAKBLUGGAR.
SETTAR SVÁLIR AÐRISHÆÐ YFIR ANDDVEI.
TUNNRA HERBERJA SKIPAN RÆYTT.

BREYTT Í SEPTEMBER 1998
MERKURGATA 11 HAFNARFIRÐI.