

Samþykkt þann
17 NOV. 1997
Byggingafulltrúinn í Hafnarfirði
Erlendur Hjálmarsson



NORÐAUSTUR MKV. 1:100.



SUÐAUSTUR MKV. 1:100.



SUÐVESTUR MKV. 1:100.

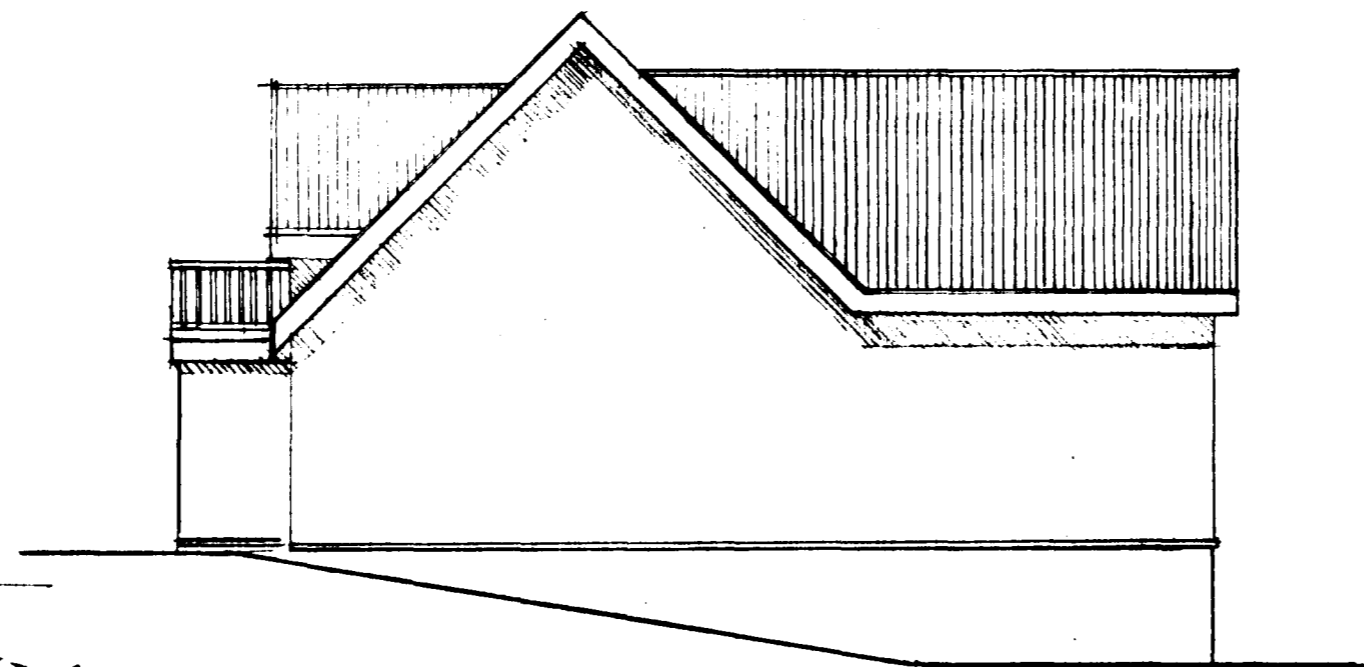

NORÐVESTUR MKV. 1:100.

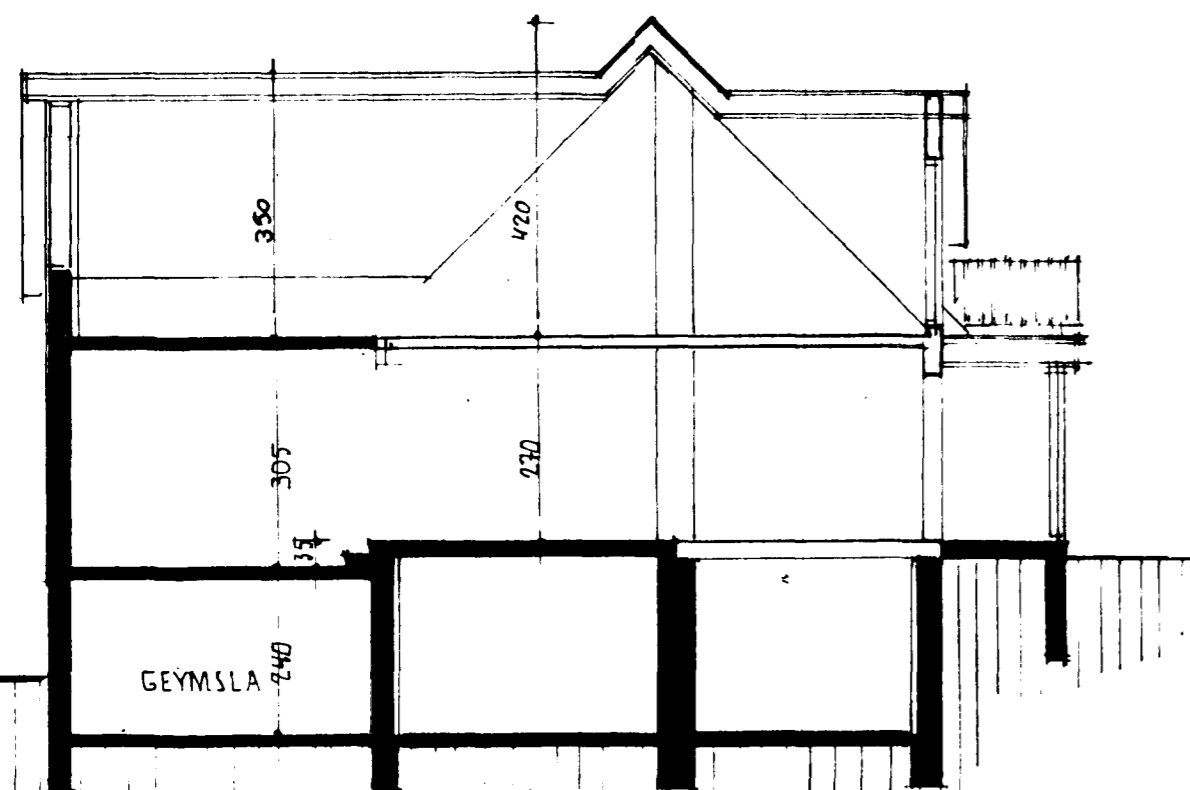

SNID MKV. 1:100.

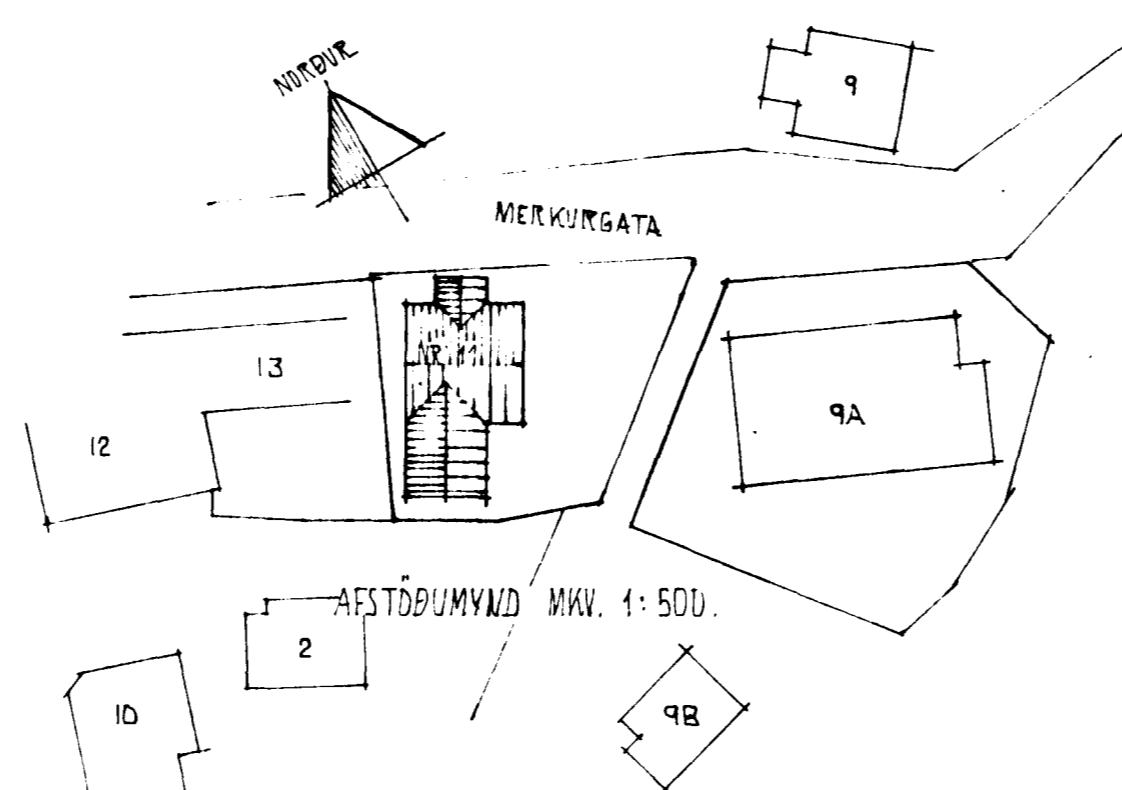

AFSTÖÐUMYND MKV. 1:500.

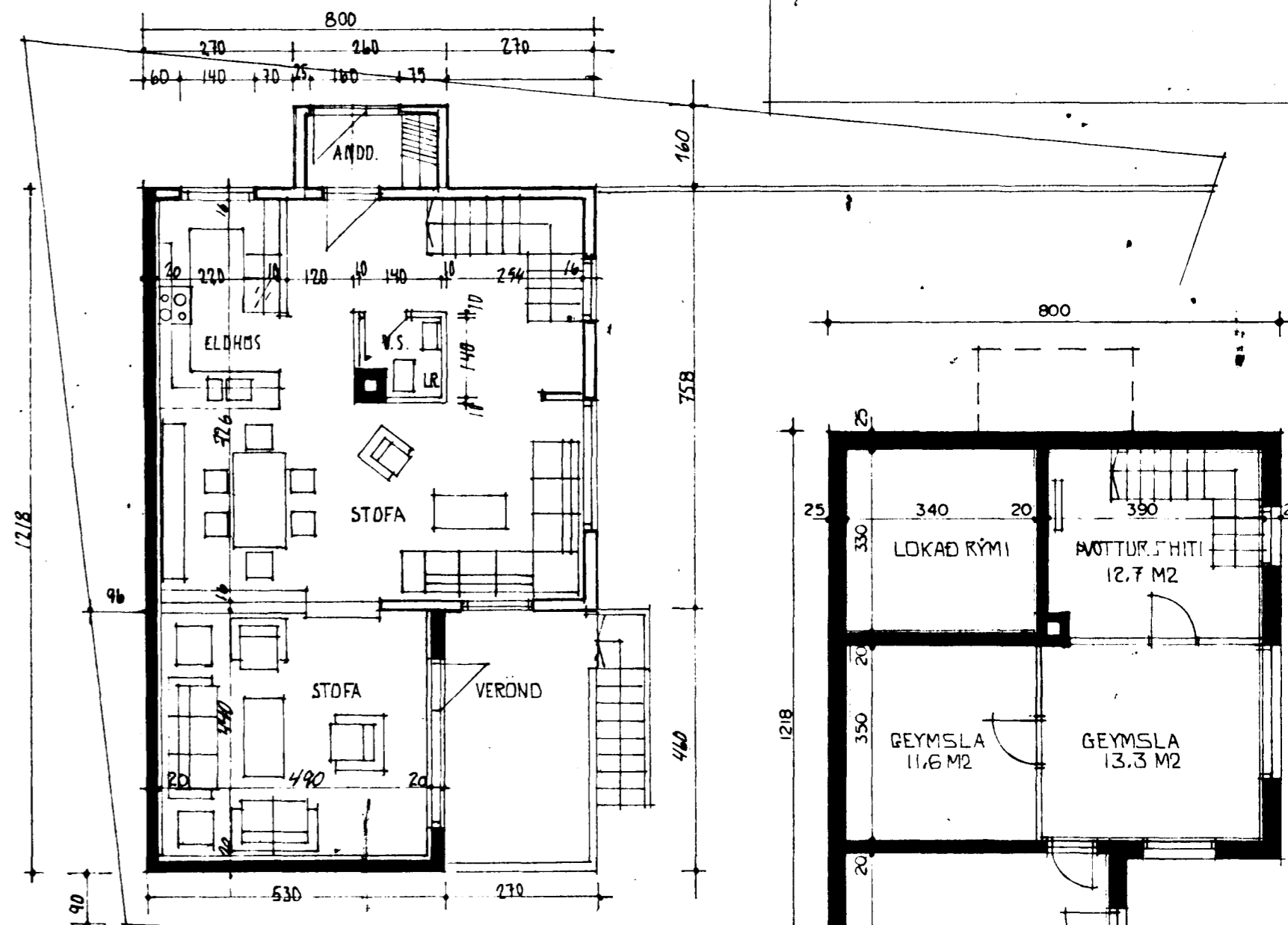

GRUNNMÝND 1. HÆÐAR MKV. 1:100.

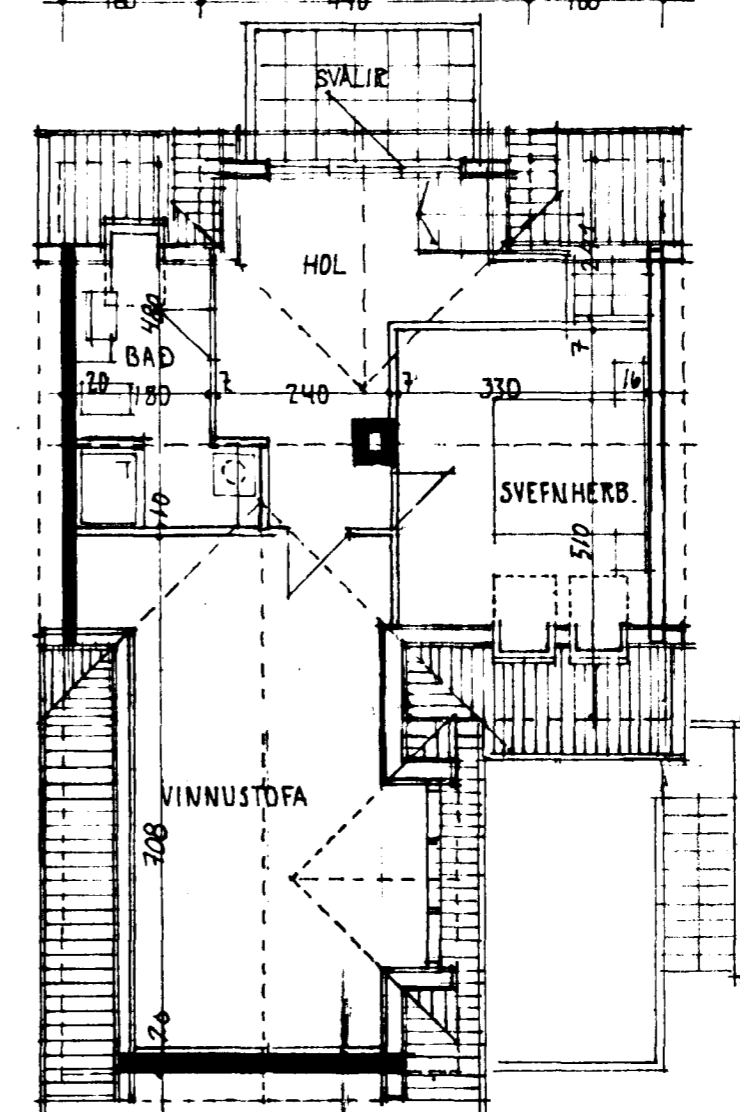

GRUNNMÝND RISHÆÐAR MKV. 1:100.

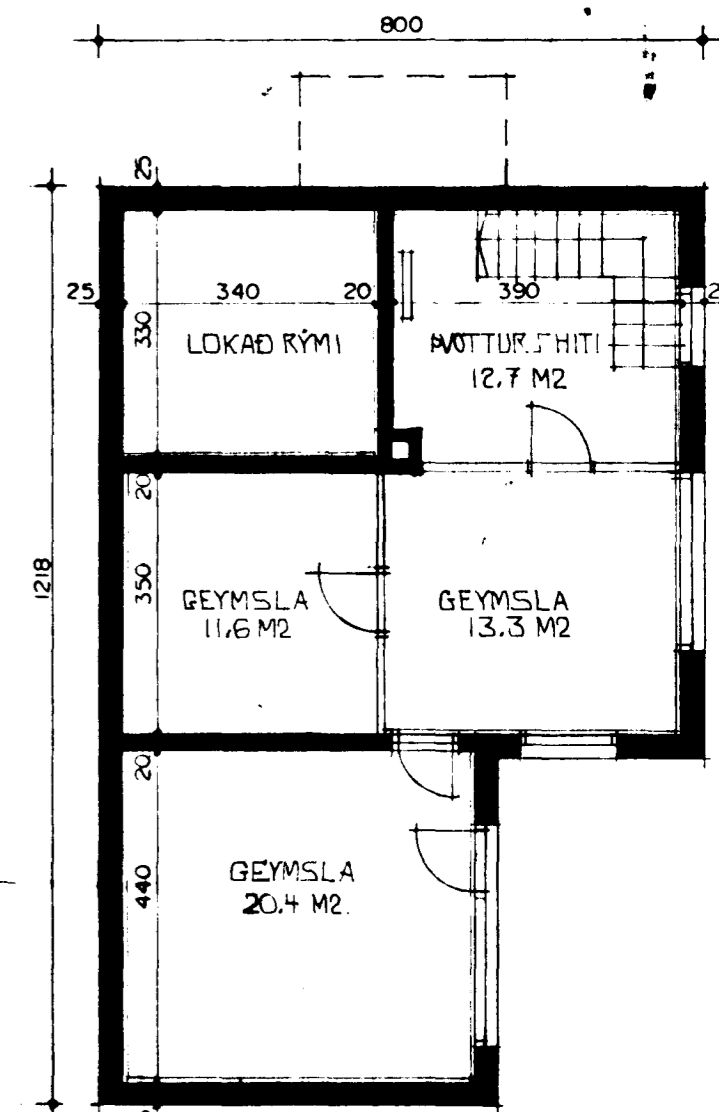

GRUNNMÝND KJALLARI MKV. 1:100.

SKÝRINGAR:
HÓL ER Í UPPHAFI TÍMARUKHÚS Á STEYPTUM/HLÖÐNUM KJALLARA.
BYGGT HEFUR VERIÐ VIÐ HÚSIÐ NOKKRUVA SINNUM.
ÞANNA AÐNYJARTI HLUTI HÚSINS ER STEINSTEYPT STOFA Í SUÐVESTUR HLUTA HÚSINS.

STÆRÐIR:

KJALLARI	≈	75.9 M ²
1. HÆÐ	≈	89.2 M ²
RISHÆÐ	≈	76.5 M ²
SAMTALS FLATAHMÁL	≈	241.6 M ²
HÚSIÐ ER	≈	59.8 M ²

VERK AFRANGI FELLST Í EFTIR FARAÐI.
BYGGT YFIR FLATT BAK, GLUGGUM RÆYTT,
SETTIR NÁLIR ÞAKVISTIR OG ÞAKBLUGGAP.
SETTAR SVALIR AFRISHÆÐ YFIR ANDDVI.
LUNRA HERBERGJA SKIPAN RÆYTT.