

grunnmynd 1:100

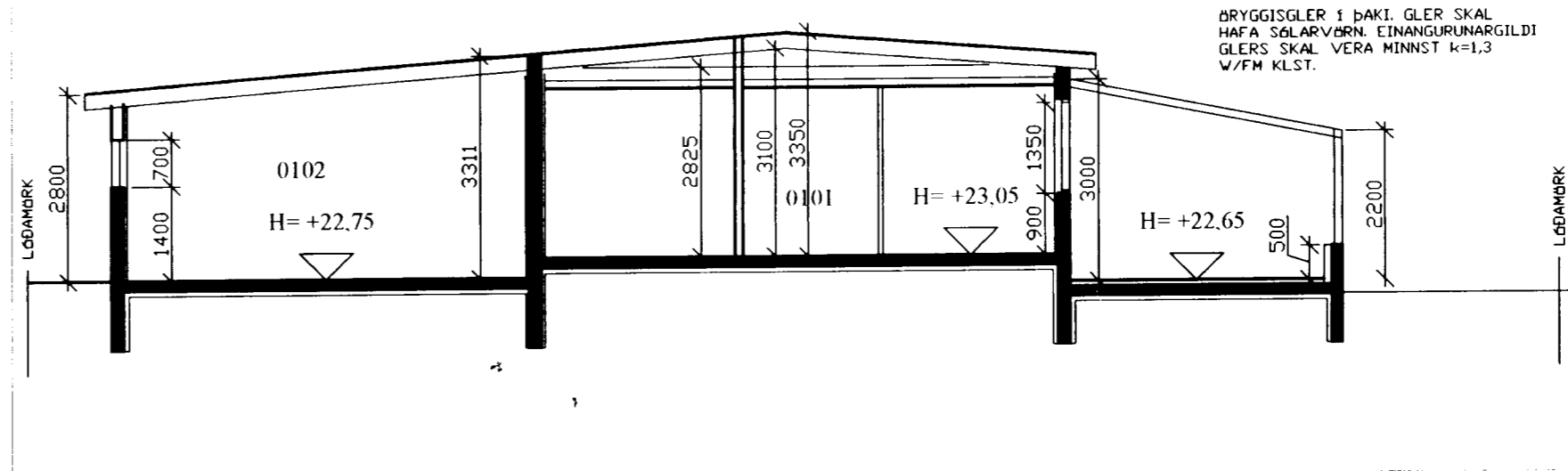

sneiðing a-a, 1:100

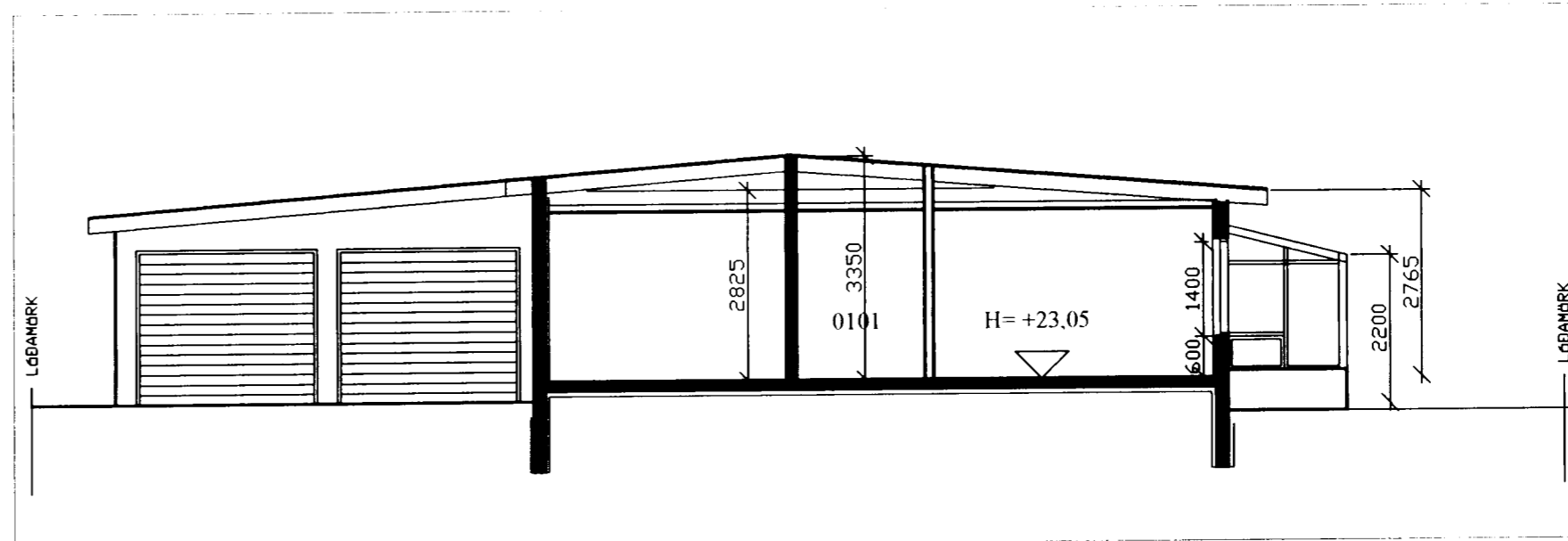

sneiðing b-b, 1:500

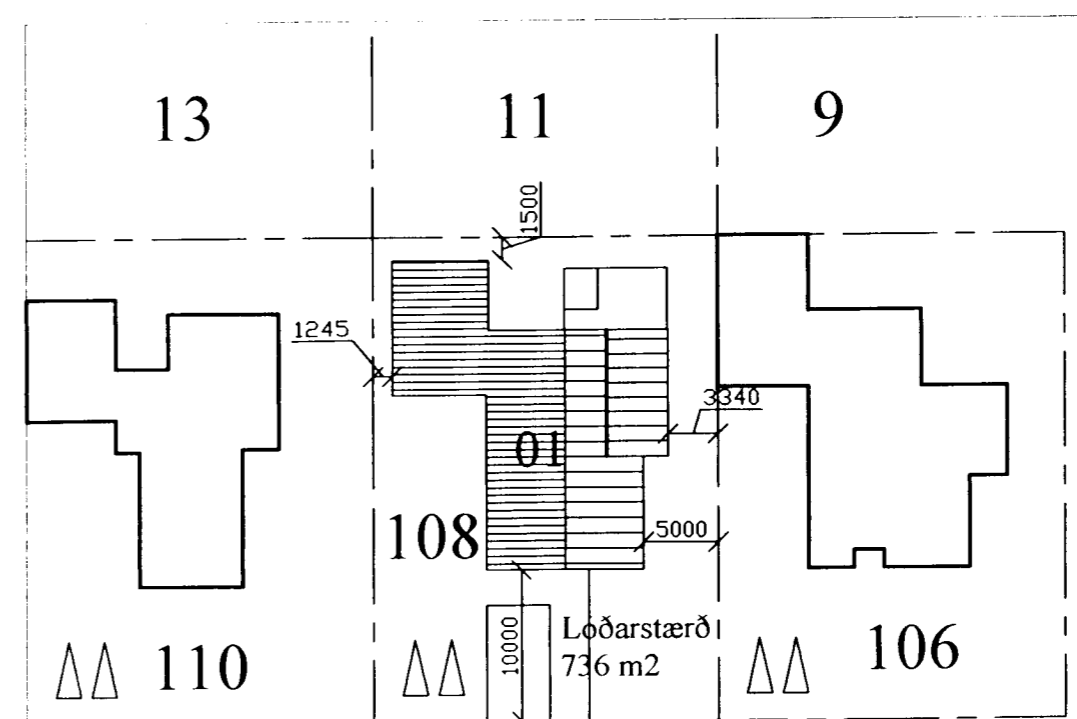

afstöðumynd, 1:500

Samþykkt þann

08 JUNI 2005

Byggingafulltrúnni í Hafnarfirði
F.h. Kristján Þorarinsson

[Signature]

Greinargerð:
Um er að ræða garðskála sem byggður er yfir verönd. Einnig er sett nýtt opnanlegt fag á útlit til austurs á herbergi

Stutt byggingarlýsing:
Sökkjar og botnplata eru úr jámbentri steinsteypu. Útveggir eru úr jámbentri steinsteypu. Burðarvirki þaks eru timburbitar. Einangrun undir plötu og niður sökkjar er 75 mm. plasteinangrun. Einangrun útveggja er 100 mm. plasteinangrun, sem eru þussaðir að utan og innan. Einangrunargildi glers í skála er amk. $K=1,3$ W/fm klst.

borealis arkitektar ehf.
helligstötu 16, 220 hafnarfjörður
sími 555 2850, gsm 698 2850
borealis@centrum.is

verktíti	verknúmer
Miðvangur 108	05-601
heiti teikningar	númer
grunnmynd, afstöðumynd	A-101
daga	teiknað af
31.03.2005 gg	yfirfarir
skrárhelti	meikvarði
ganna_0505.dwg	1:100
	1:500

[Signature]