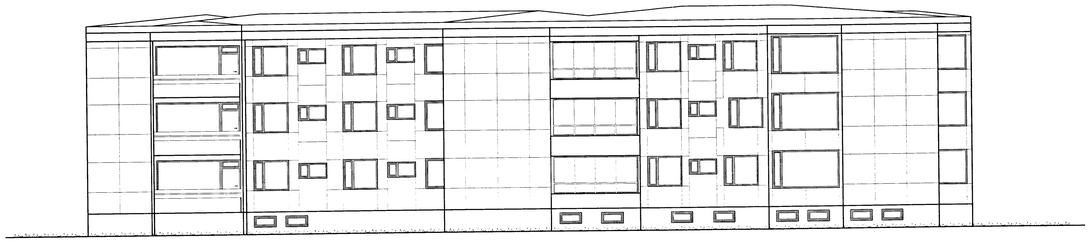

VESTURHLIÐ

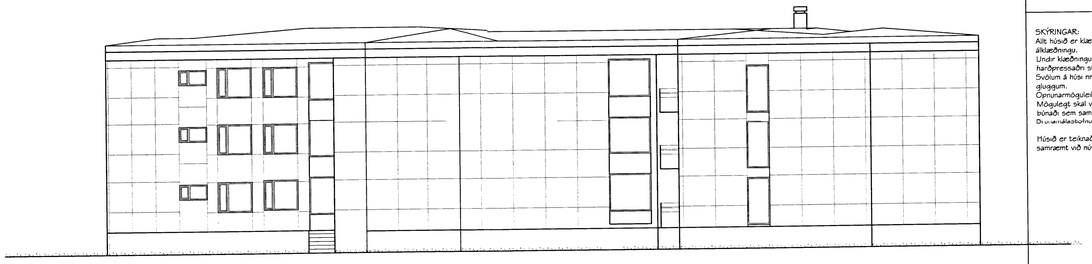

AUSTURHLIÐ

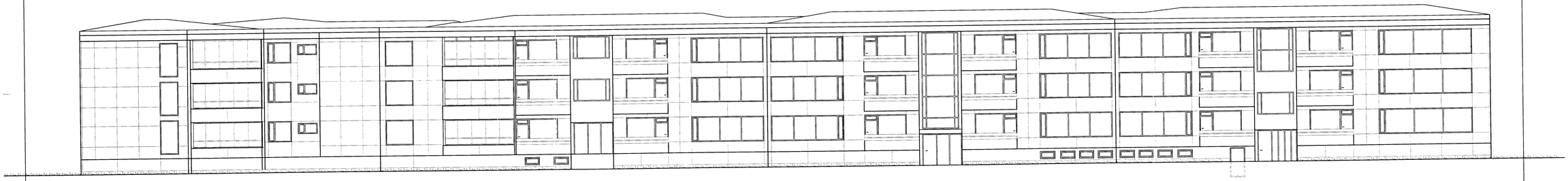

SUÐURHLIÐ

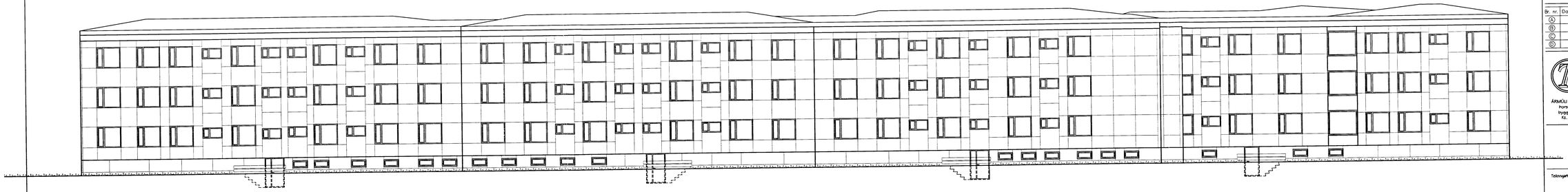

HORÐURHLIÐ

Byggingarfulltrúi samþykkir erindið.

28 FEB. 2002

Bent skal á að samþykki þessi verður ekki virk, fyrr en eftir skráningu eignaskipaskiptingarinnar hjá Fasteignamati ríkisins og birgðlýsingu hennar.

SKÝRINGAR:
Allt húsið er klætt að utan með litaðri 2 mm álklæðningu.
Undir klæðninguna er einangrað með 50 mm hanðpressaðri steinullareinangrun.
Svölum á húsi nr. 10 er lokað af með fjörskiptum gleggum.
Opnunarmöguleiki á hverjum svölum er minnst 2,0 m².
Möguleiki skal vera ða opna svalalokanir utanfrá með búnaði sem samþykktur hefur verið af Brunamálastofnun ríkisins til slíkra nota.

Húsið er teiknað upp eftir fyrirliggjandi teikningum og samræmt við núverandi útlit.

Br. nr.	Dags.	Af	Breyting
A			
B			
C			
D			

TEIKNISTOFAN TORGIÐ
RÁÐGJÖF - HÖNNUN - EFTIRLIT

ÁRMÚLI 36, 108 REYKJAVÍK, SÍMI 568-8866, FAX 568-8878
Þorsteinn Friðþjófsson, byggingatæknifræðingur Kt. 211055-5299
Magnús Þ. Guðmundsson, rekstrarhagfræðingur Kt. 240654-5559

MIÐVANGUR 10-16
HAFNARFJÖRÐUR

Teikningarheiti: UTANHÚSSKLÆÐNING OG LOKUN SVALA ÚTLITSMYNDIR

Dags. 12.05.2001. Kvarði 1:100
Hannað þF Teiknað þF Samþ.
Verknr. 01-903 Teikn.nr. 104 Breyt.nr.