

GRUNNMYND M=1:50

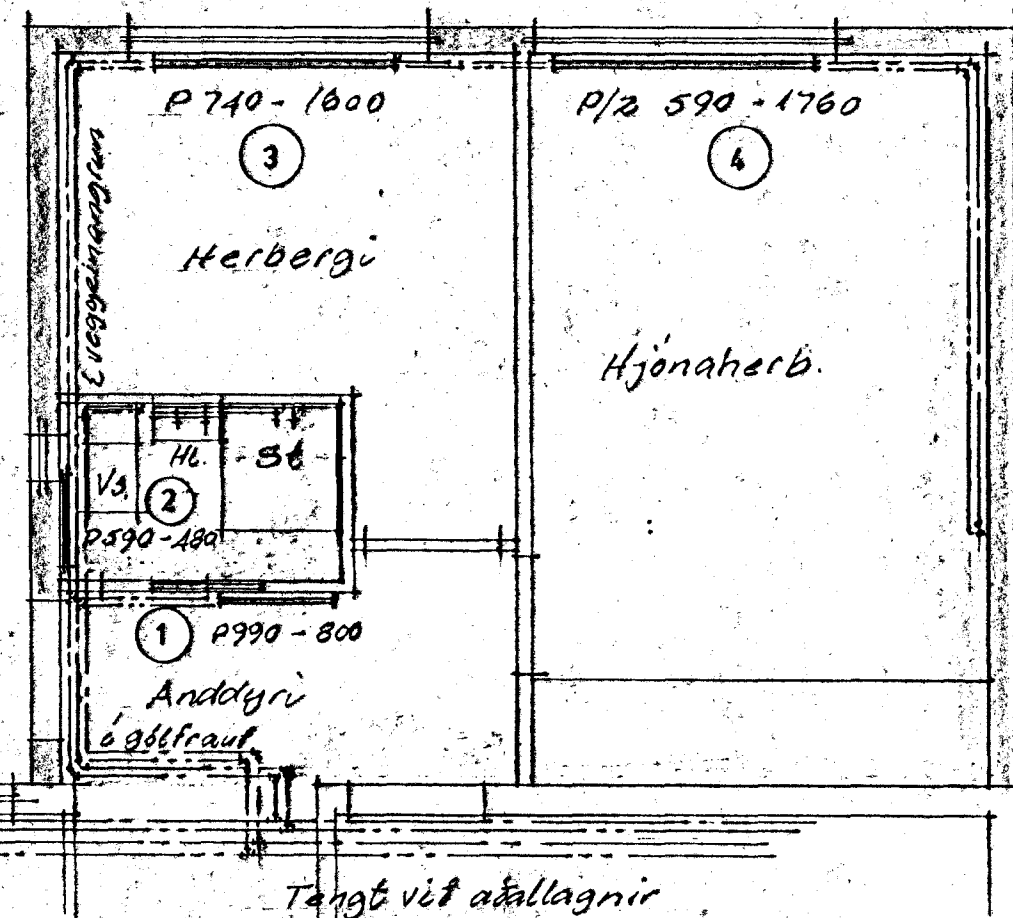

Tengt við atallagnir
sest eru í gólfraufum

RÚMMYND HITLAGNA

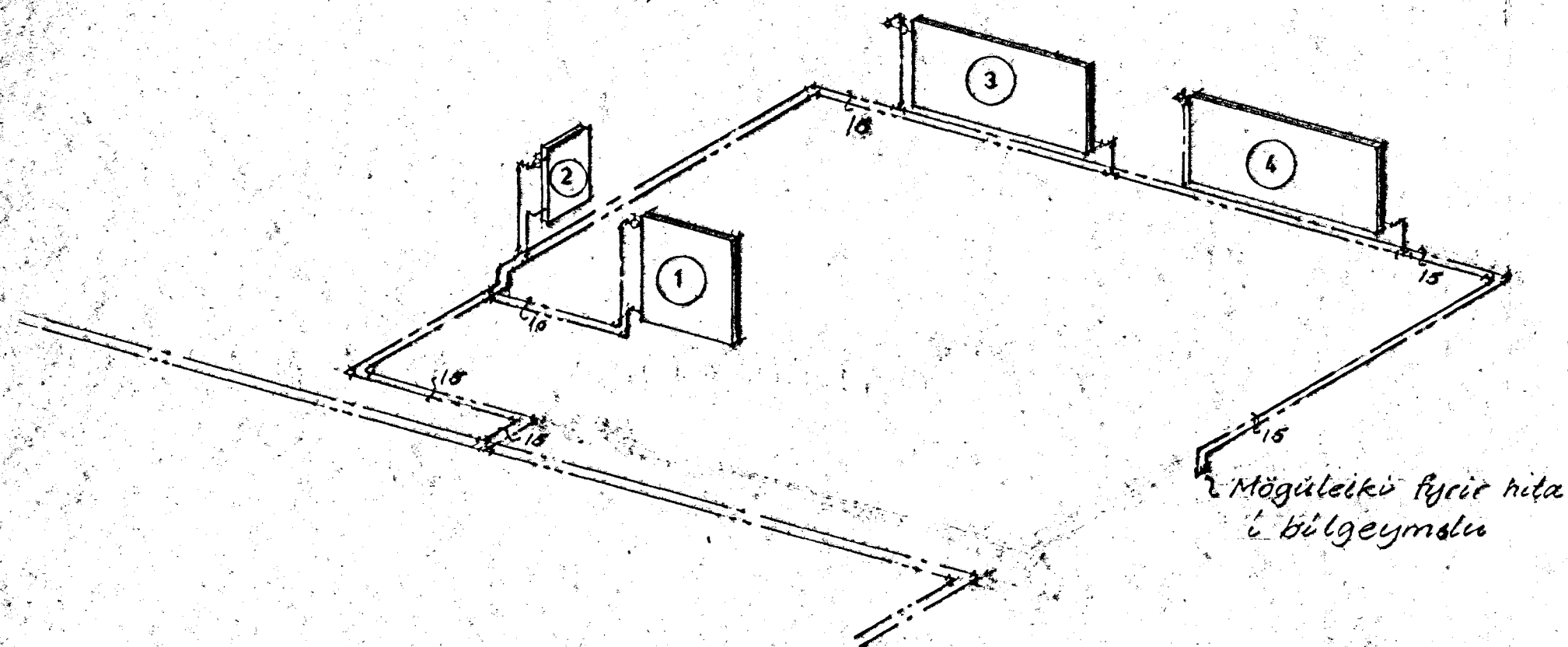

RÚMMYND VATNSLAGNA

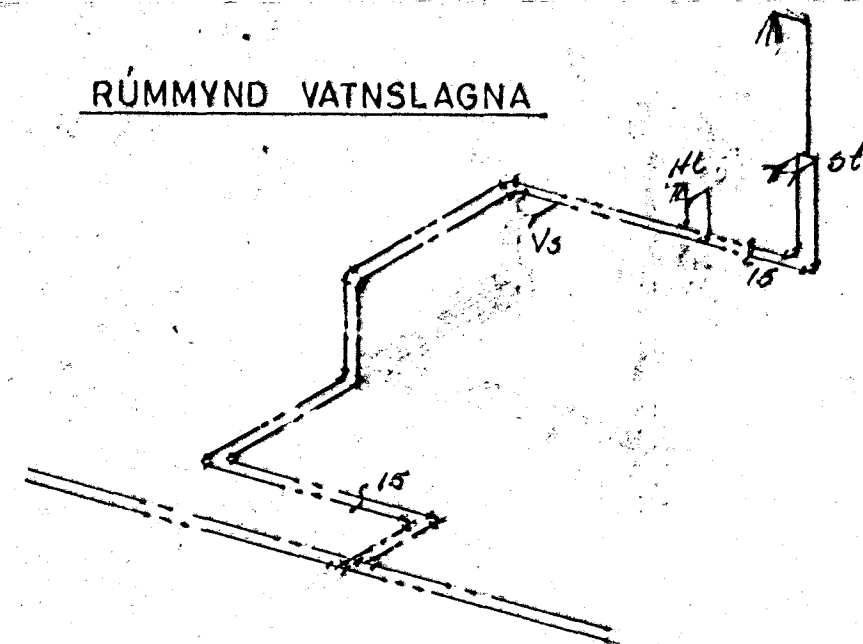

Skýringar

Einangra skal eller lægnir með að minnsta kosti 20 mm gleruklarhólkum og vefja yfir með plástduk. Yfir og undir lægnir í gólfraufum komi kelt asfalt blandað til helminga með sandi.

Á alla ofna skal setja sjálfvirka ofnventla á fræmrennelli með fóstum hitaskynjurum, ennfræmur loftskrúfur fyrir lykil.

Afkost ofnanna er miðað við Δt 40°

Stútar á öllum ofnum skulu vera 10 mm

Kerfið skal þrýstiprófað áður en samskeytum er lokað.

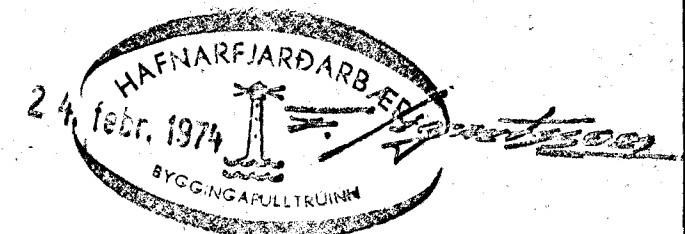

SVEINBJÖRN SIGURÐSSON TEKNIFR.		
MIÐVANGI 118 SÍMI 52256		
MIÐVANGUR 118	MKV. 1:50	DAGSETN 20.1.74
VÍÐBYGGING, VATNS- OG HITALAGNIR	BREYTING	DAGS
	HANNAÐ <i>H. DREGIÓ</i>	
	NR 7402-1	