

Samþykkt þann
25 SEPT. 1996

Byggingafultruinn í Hafnarfirði
F.h. Kristján Þórarinnsson

K.P.

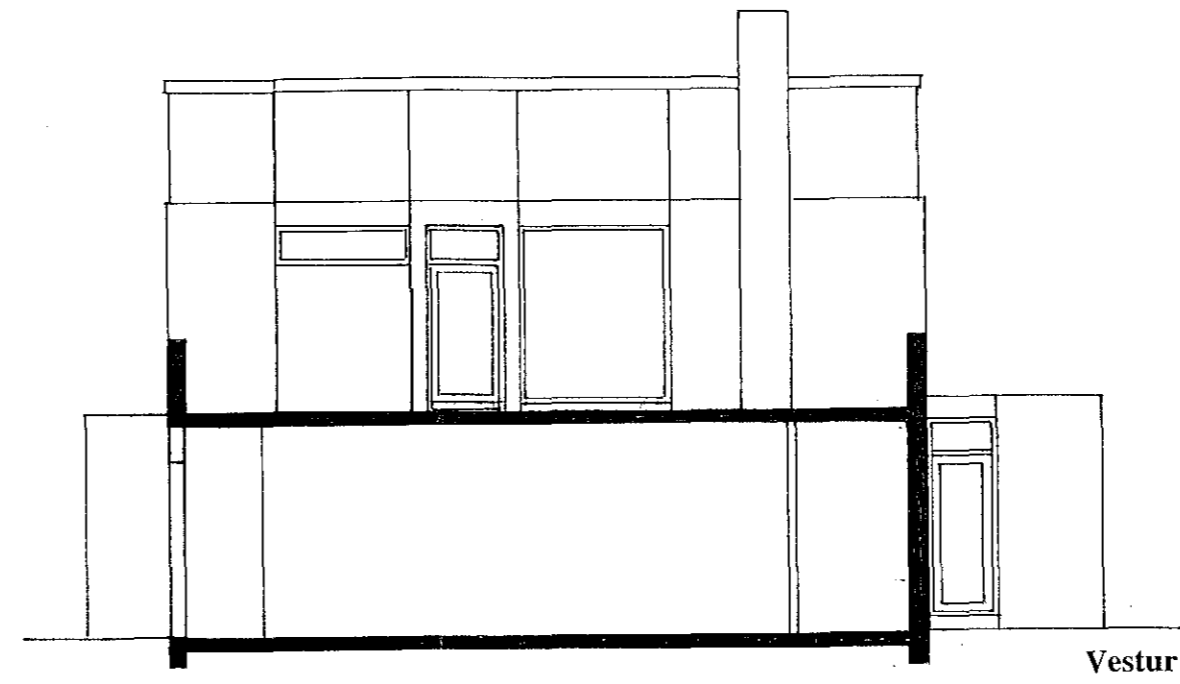
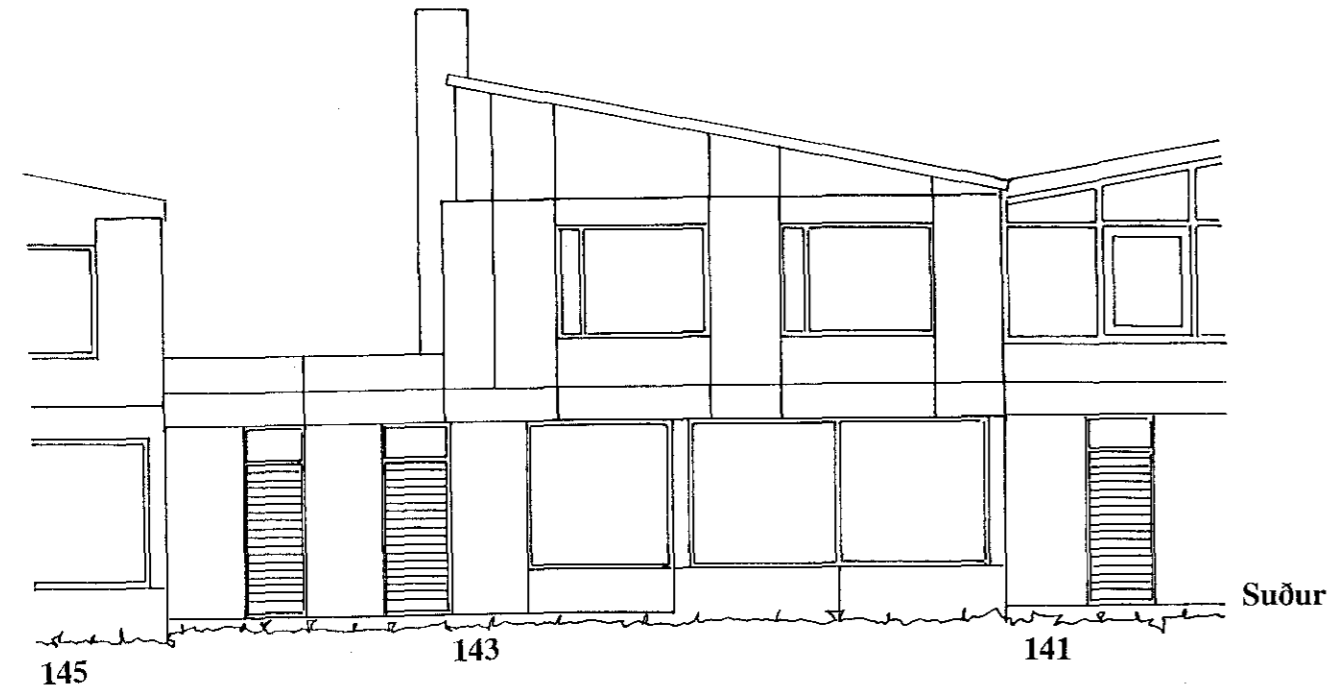

Skýringar:
Hús nr. 143 er klætt að utan með ljósum STENI-plötum samsvarandi og hús nr. 135. Grind undir plötum skal vera 34x58mm gagnfúavariu. Í grind skal einangra með 20mm múrplötum. Á lárétt plötuskil komi 30mm skillisti. Allar festingar skulu vera galvaniseraðar eða ryðfríar og þola fúavörn úr timbri.

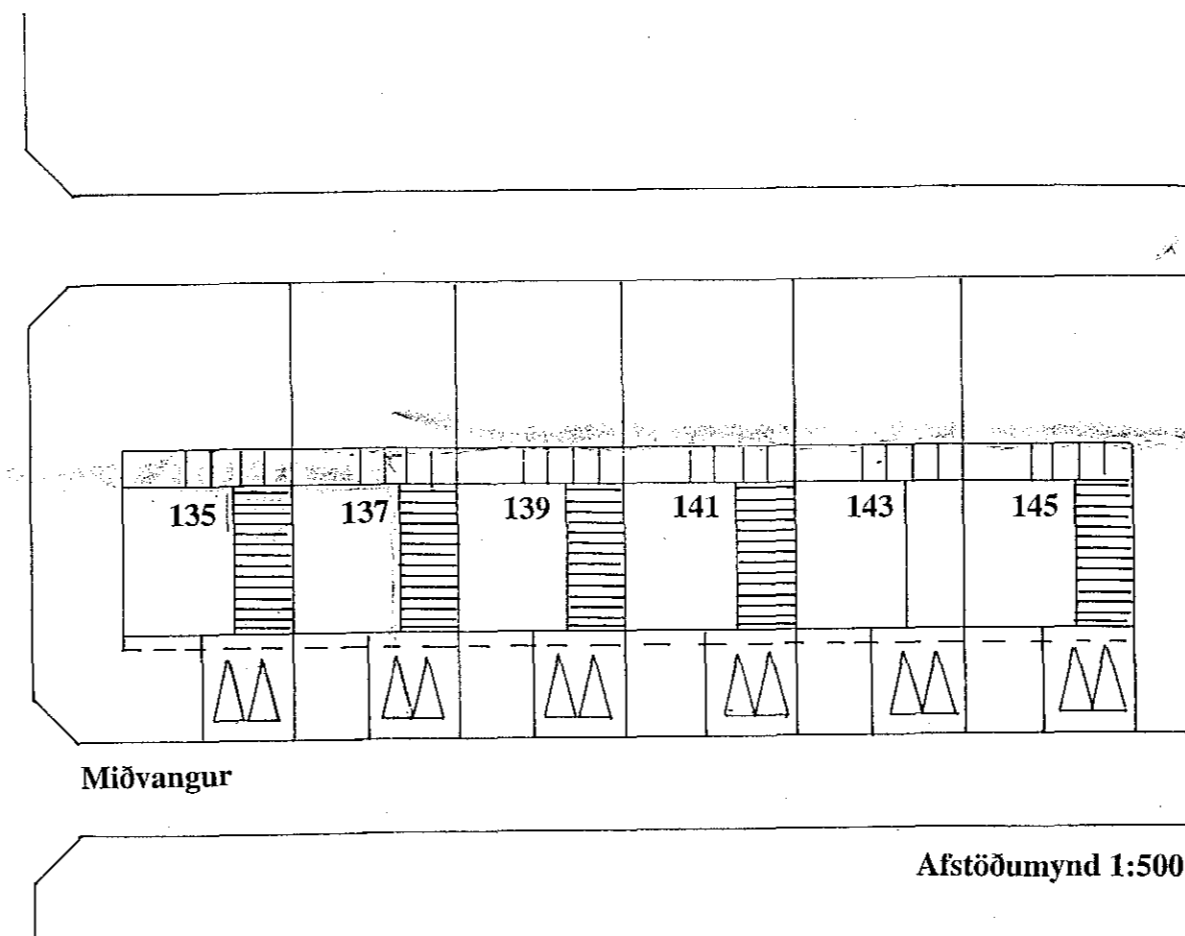
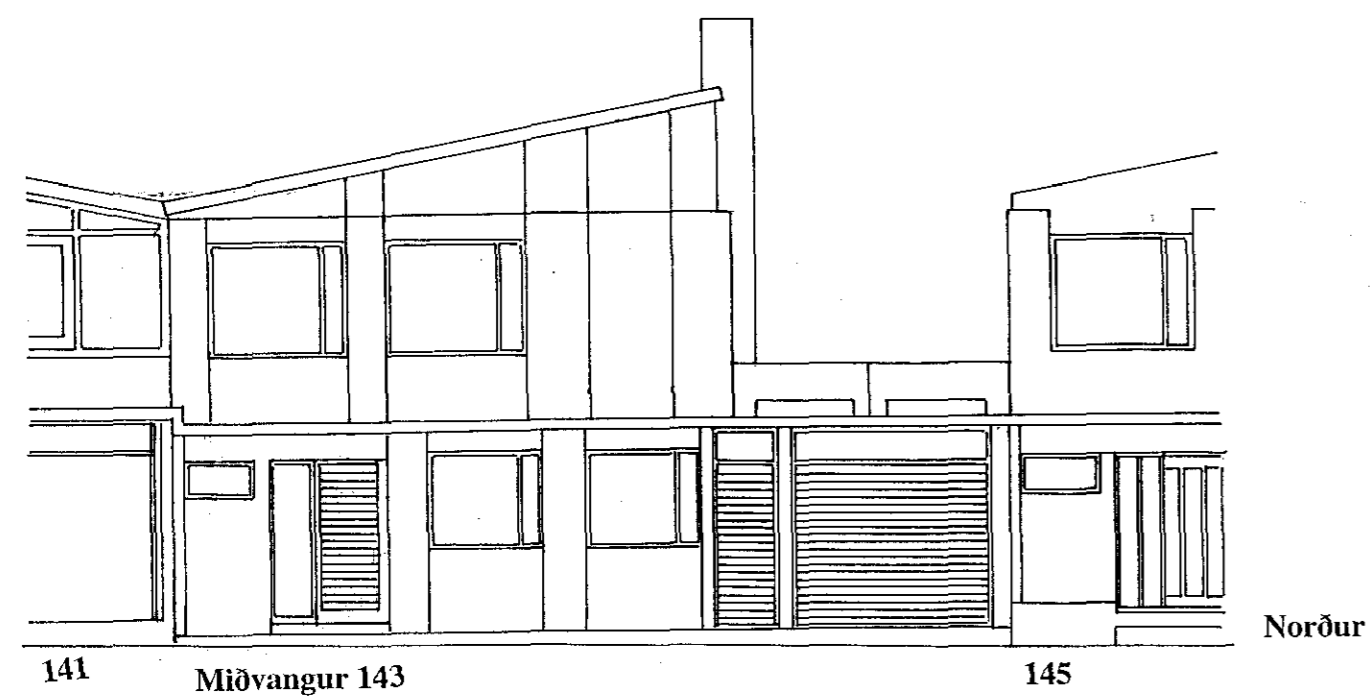

Steyptur útveggur
STENI-klæðning
14mm loftbil
20mm múrplata
30mm skillisti á lóðréttum plötuskilum

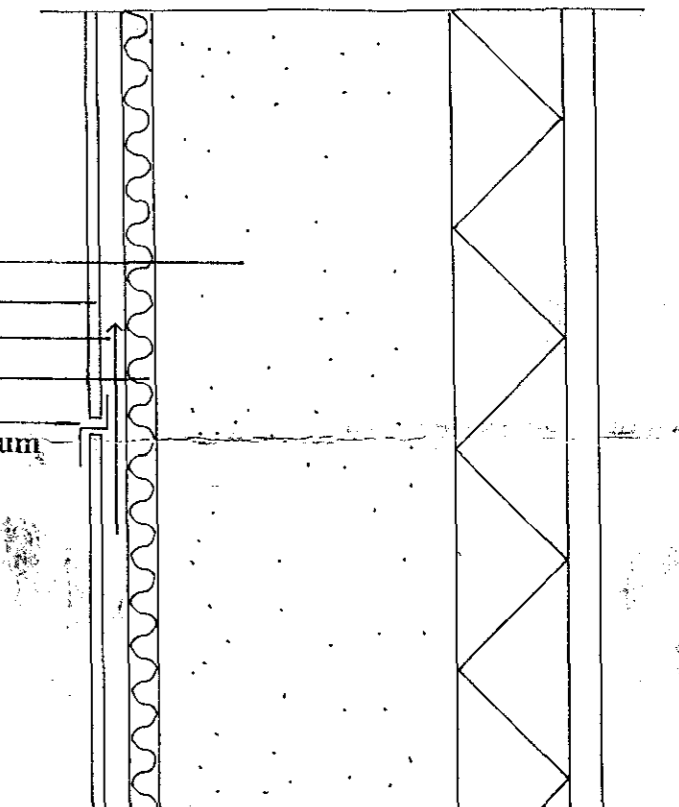

Frágangur á láréttum plötusamskeytum
M 1:5

Samþykkt:
Miðvangur 135
Miðvangur 137
Miðvangur 139
Miðvangur 141
Miðvangur 145

Hönnuður: Kjartan Sveinsson

Verk:	Miðvangur 143, klæðning utanhúss
Útlit M 1:100, Afstöðumynd M 1:500, Deili M 1:5	
Teiknað:	Sigríður Sigurðardóttir, kt. 260266-4709 <i>Sigr. Sigurðard.</i>
	Bæjarholt 5, 220 Hafnarfjörður, sími: 555 0857
Dags.	16.09.1996
Samþykkt:	<i>Steinnur Kristjánsson</i>