

Skráningartafli: Miðvangur 153, Hafnarfirði				Skrásetjari: Björn Gústafsson										
Landnúmer: 121927				Kennitala: 180550-4889										
Matshlutunúmer: 07				Útgáfa: 4.01b										
Dags.: 17.8.2004				Dags.: 17.8.2004										
Uppskipting og lýsing				Stærðir										
D0	D1	D2	D3	D4	D5	DSM	D6	D7	D8	D9	D10a	D10b	D11	D12
Lokun	Rými hæð-róð	Notkun texti	Höfuð-flokkun	Eignar-hald	Brúttó m ²	Milliflokkur m ²	Sígar m ²	Op m ²	Brúttóflokkur m ²	Brúttóflokkur sh < 1.8	Salamæð min	Salamæð max	Brúttó rúmmál m ³	Nettoflokkur m ²
		Matshluti			243,8	0,0	5,0	4,8	165,5	0,0			597,0	163,1
		Botn											14,2	
A	01	1. hæð íbúð	N	0101	78,2	0,0	5,0	0,0	78,2	0,0	2,70	2,70	211,1	71,0
	0101				78,2		5,0		78,2				211,1	71,0
A	02	2. hæð íbúð	N	0101	92,1	0,0	0,0	4,8	87,3	0,0	2,52	3,65	309,8	92,1
	0201				92,1		0,0	4,8	87,3				309,8	92,1
A	03	Þak þakrymi	V	0101	73,5	0,0	0,0	0,0	0,0	0,0	0,16	1,52	61,9	0,0
	0301				73,5		0,0	0,0	0,0				61,9	0,0
Athugasemdir														
Sameignir summa														
Eignarhald				Skiptarúmmál										
Eignar-hald	Notkun texti	Brúttó rúmmál m ²	Séreign m ²	Séreign og sameign m ²										
0101	Íbúð	165,5	501,156	501,156										
	Alls	165,5	501,156	501,156										

Skráningartafli: Miðvangur 153, Hafnarfirði				Skrásetjari: Björn Gústafsson										
Landnúmer: 121927				Kennitala: 180550-4889										
Matshlutunúmer: 08				Útgáfa: 4.01b										
Dags.: 17.8.2004				Dags.: 17.8.2004										
Uppskipting og lýsing				Stærðir										
D0	D1	D2	D3	D4	D5	DSM	D6	D7	D8	D9	D10a	D10b	D11	D12
Lokun	Rými hæð-róð	Notkun texti	Höfuð-flokkun	Eignar-hald	Brúttó m ²	Milliflokkur m ²	Sígar m ²	Op m ²	Brúttóflokkur m ²	Brúttóflokkur sh < 1.8	Salamæð min	Salamæð max	Brúttó rúmmál m ³	Nettoflokkur m ²
		Matshluti			39,2	0,0	0,0	0,0	39,2	0,0			121,5	35,1
		Botn											7,8	
A	01	1. hæð Bilgeymsla	B	0101	39,2	0,0	0,0	0,0	39,2	0,0	2,90	2,90	113,7	35,1
	0101				39,2		0,0	0,0	39,2				113,7	35,1
Athugasemdir														
Sameignir summa														
Eignarhald				Skiptarúmmál										
Eignar-hald	Notkun texti	Brúttó rúmmál m ²	Séreign m ²	Séreign og sameign m ²										
0101	Bilgeymsla	39,2	101,790	101,790										
	Alls	39,2	101,790	101,790										

Samþykkt þann
27. Okt. 2004
Byggingafulltrúinn í Hafnarfirði
F.h. Kristján Þorarinsson

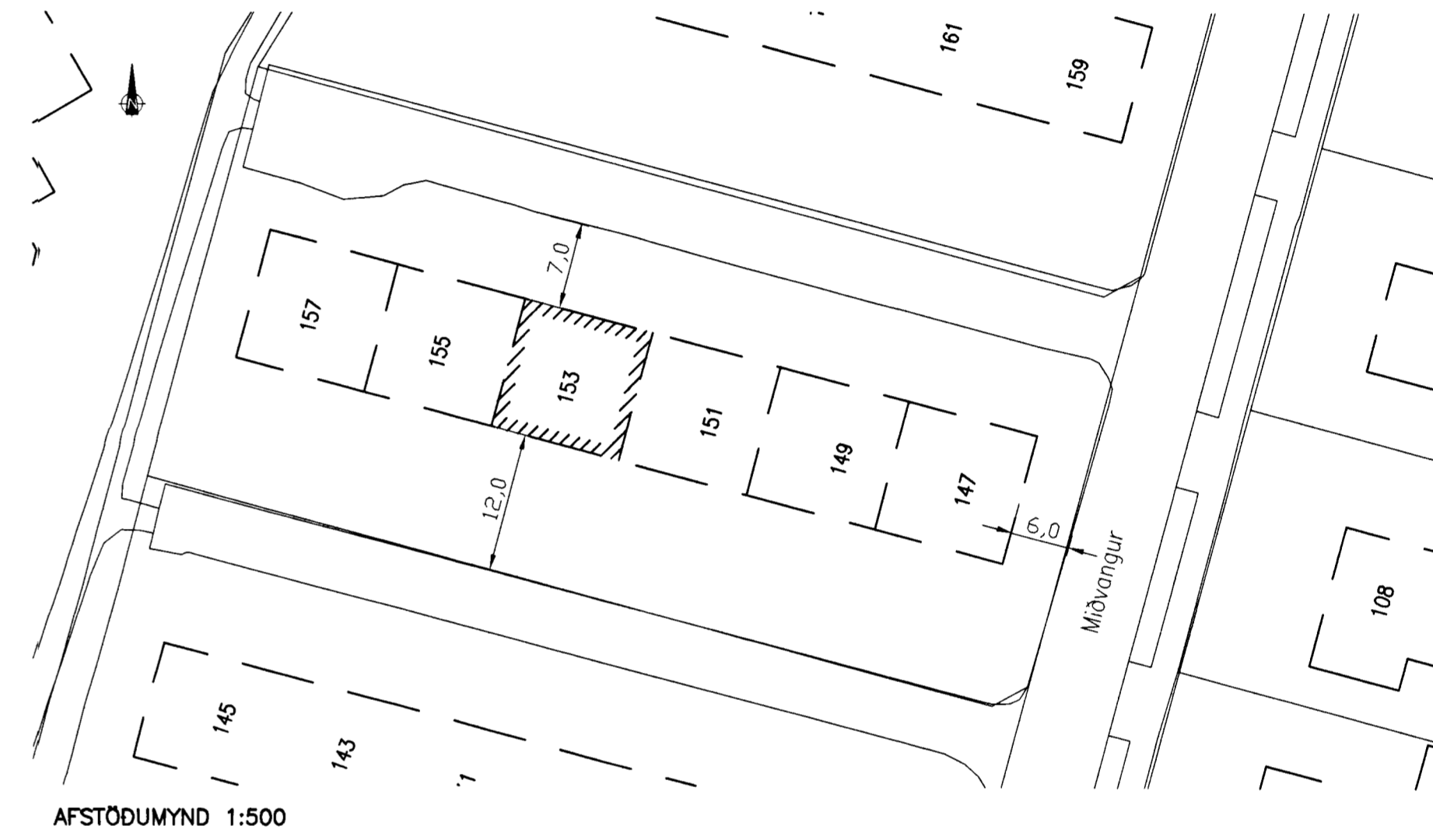
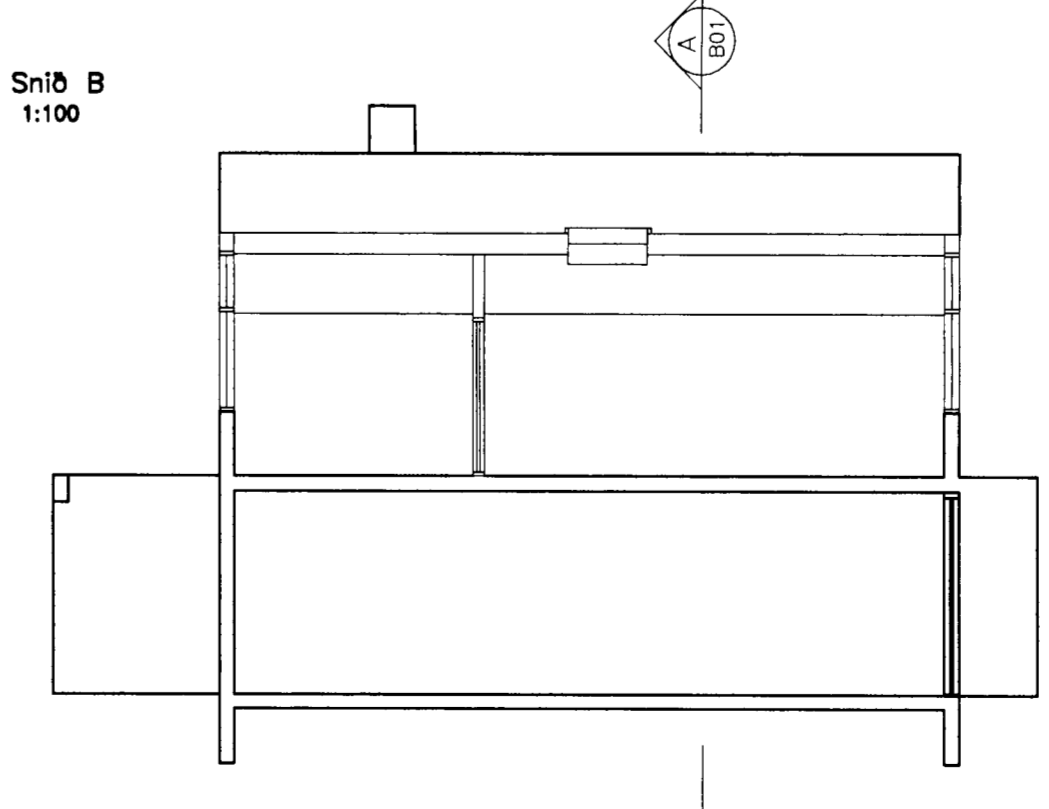
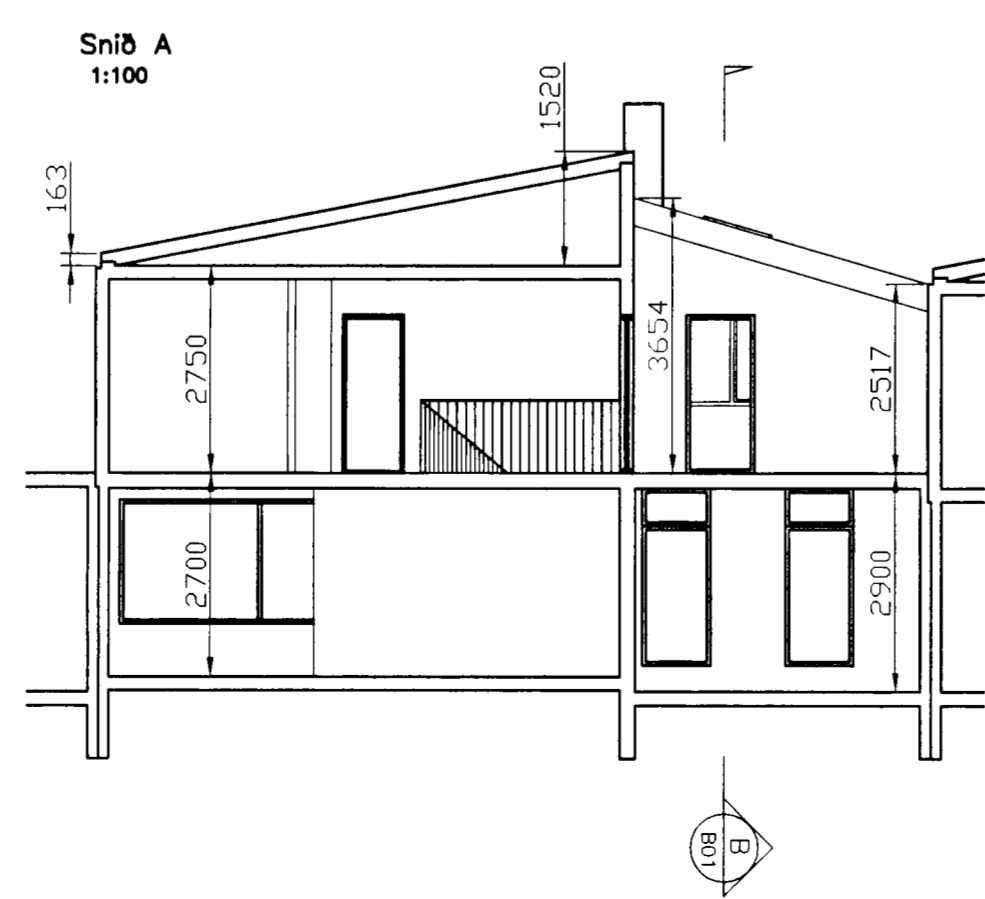
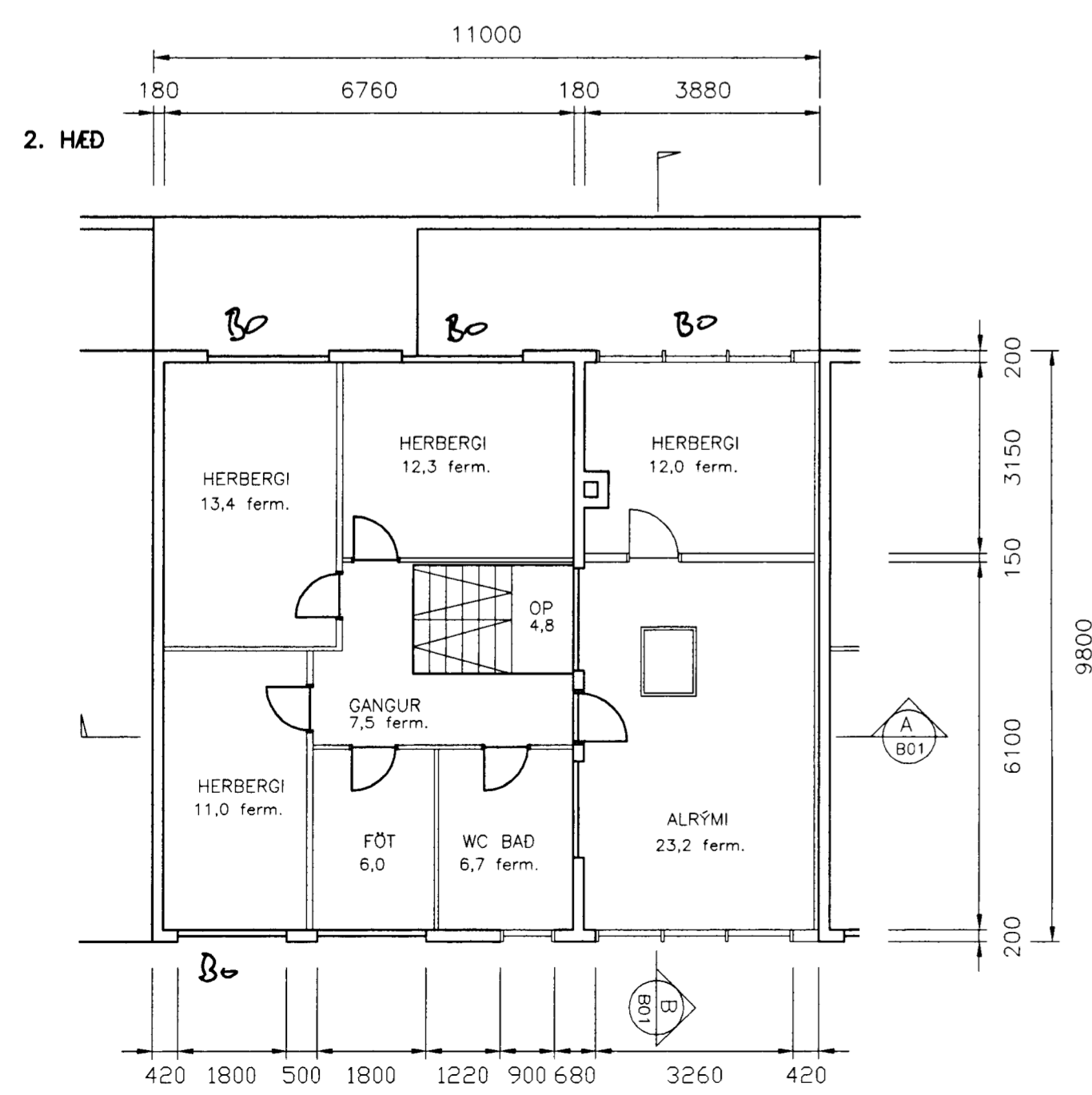
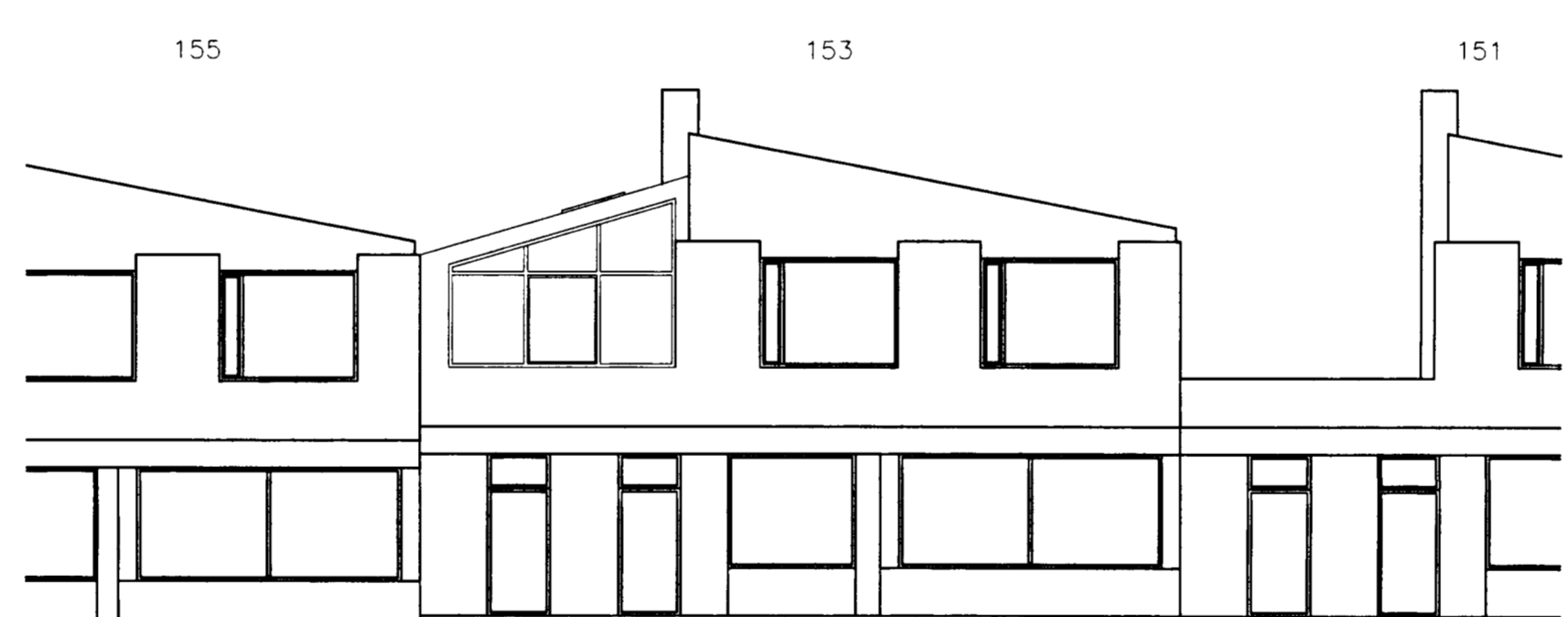
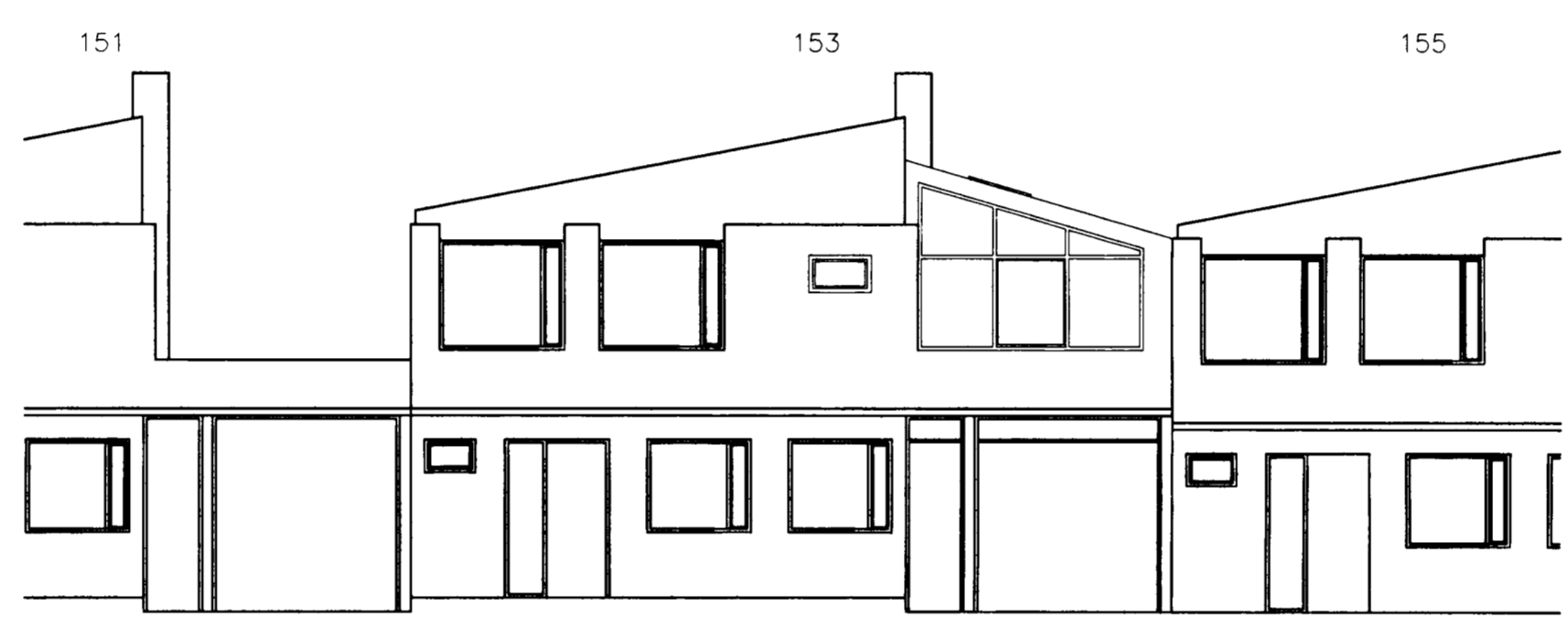
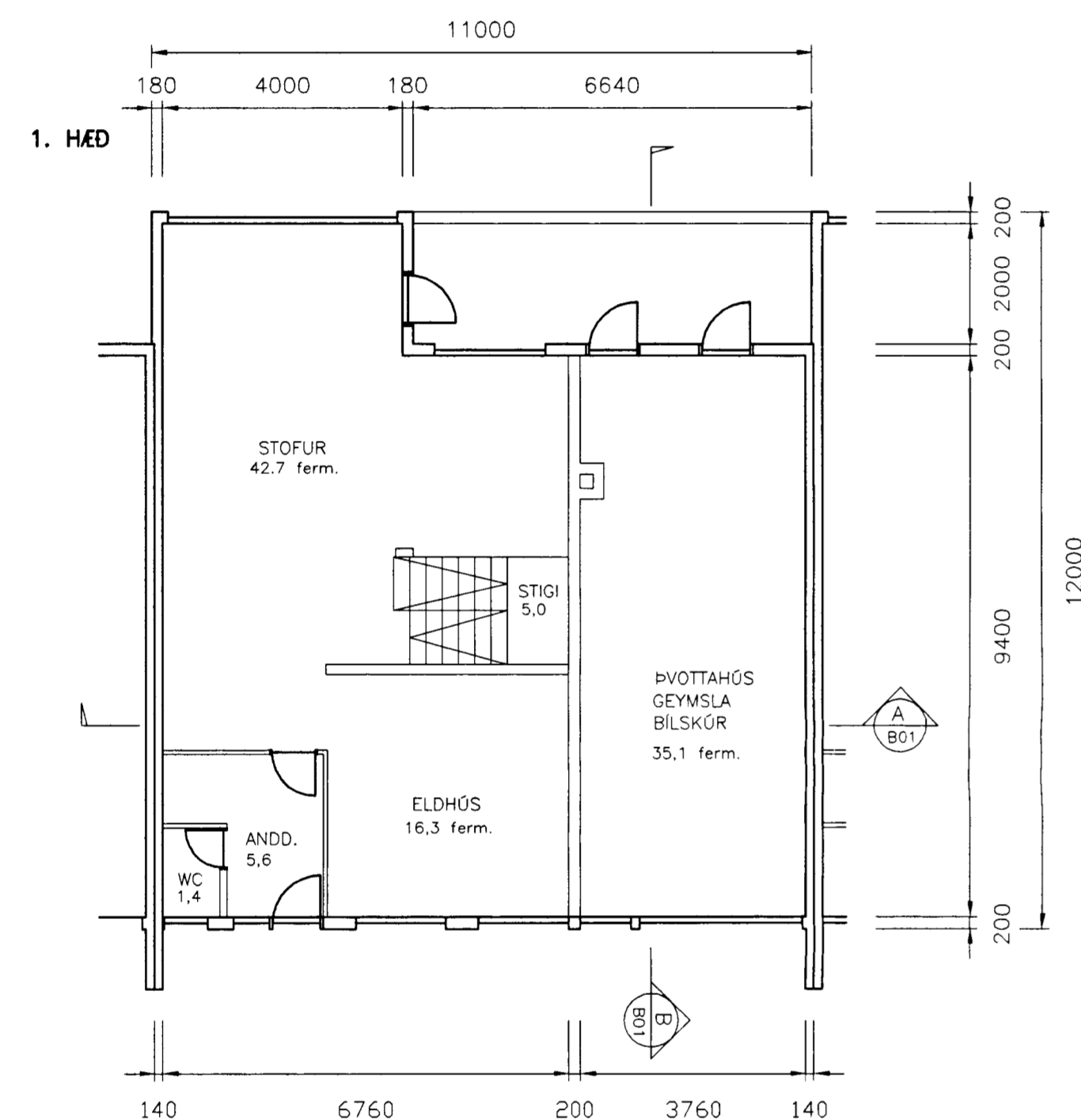

BYGGINGARLÝSING:

Viðbygging yfir bilgeymslu er með veggjum úr timbri með bárujárnsklæddu einhalla timburþaki.

Gaflar til norðurs og suðurs eru fullgerjaðir álguggar upp af steyptri brjóstvörn sem nú er á þaksvölum.

Eitt stórt opnanlegt gluggafag er á hvorum gaffli og eru þau jafnframt björgunarop.

Stækkun húss vegna viðbyggingar nú:

	flatarmál	rúmmál
Herbergi	12,0 m ²	32,4 m ³
Alrými	23,2 m ²	62,6 m ³
Samtals	35,2 m²	95,0 m³

Teikning byggð á upprunalegri arkitektateikningu húss gerðri af Kjartani Sveinssyni, dagsett í nóvember 1971.

Viðbætur nú eru viðbygging yfir bilgeymslu nr. 153 og gluggaop á snyrtingu á 2. hæð.

ÓTG.	DAGS.	BREYTING:	HANNAÐ	SAMÞ.
MIÐVANGUR 153 HAFNARFJÖRDUR			VIÐBYGGING YFIR BÍLSKÚR AFSTÖÐUMYND, ÓTLIT, GRUNNMÝND, SNIÐ SKRÁNINGARTAFLA, BYGGINGARLÝSING	
VSB VERKFRÆÐISTOFA			Áritun lögg. hönnuðs: Björn Gústafsson Kt. 180550-4889	
BEIARHRAUNI 20+220 HAFNARFJÖRDUR Heimasíða: www.vsb.is • Netfang: veb@vsb.is Sími: 585-8600 Fax: 585-8610-kt.710796-2899			Hannað: ÓG	Teiknað: ÓG
FRV			Mál: 1:100	Yfirfarð: BG
Dags: 25.08.04			Nr:	04782-A01

GRUNNMÝND 1:100