

Ligurinn Liljasson
Míðvangur 149

Þinnýkjúpað.
Míðvangur 157 Miðvangur 153
du k

Míðvangur 142
Borgir þú þegar
Míðvangur 181
Liljasson

16 NOV 2011
Bygging
Fr. Sigurðsson

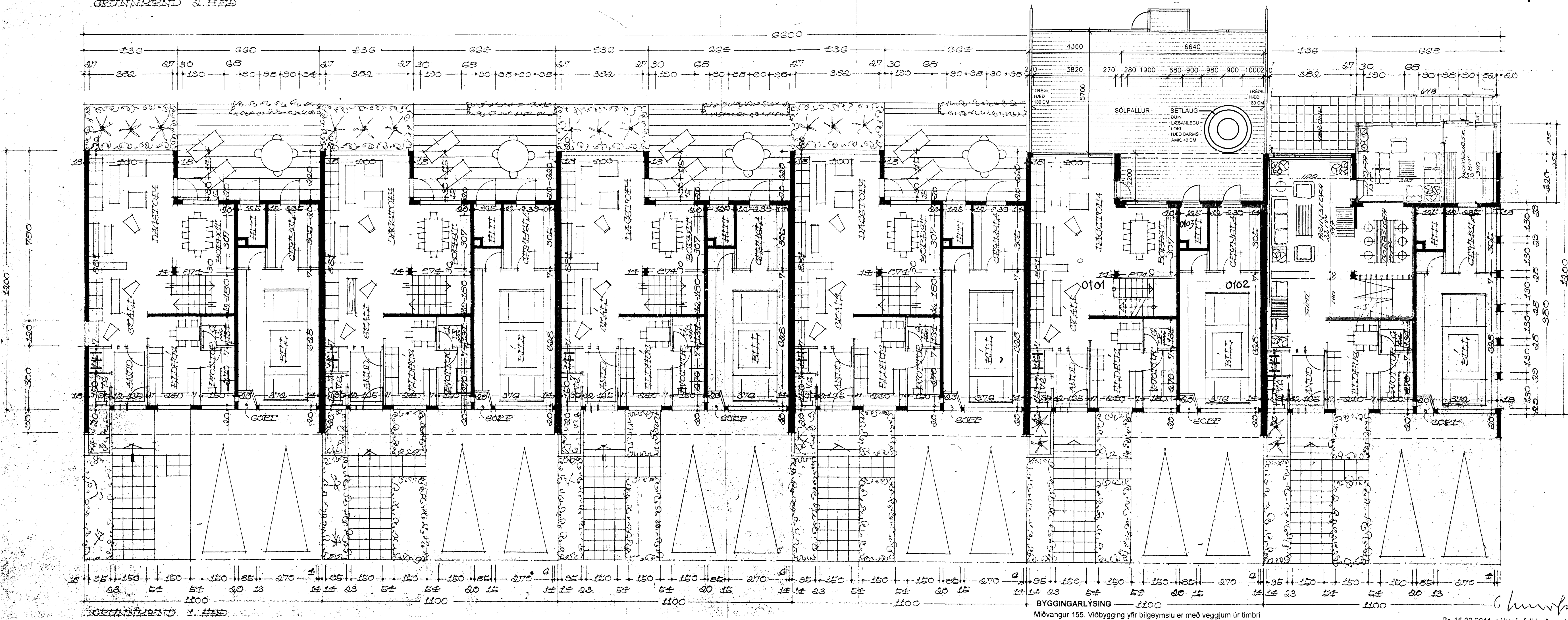
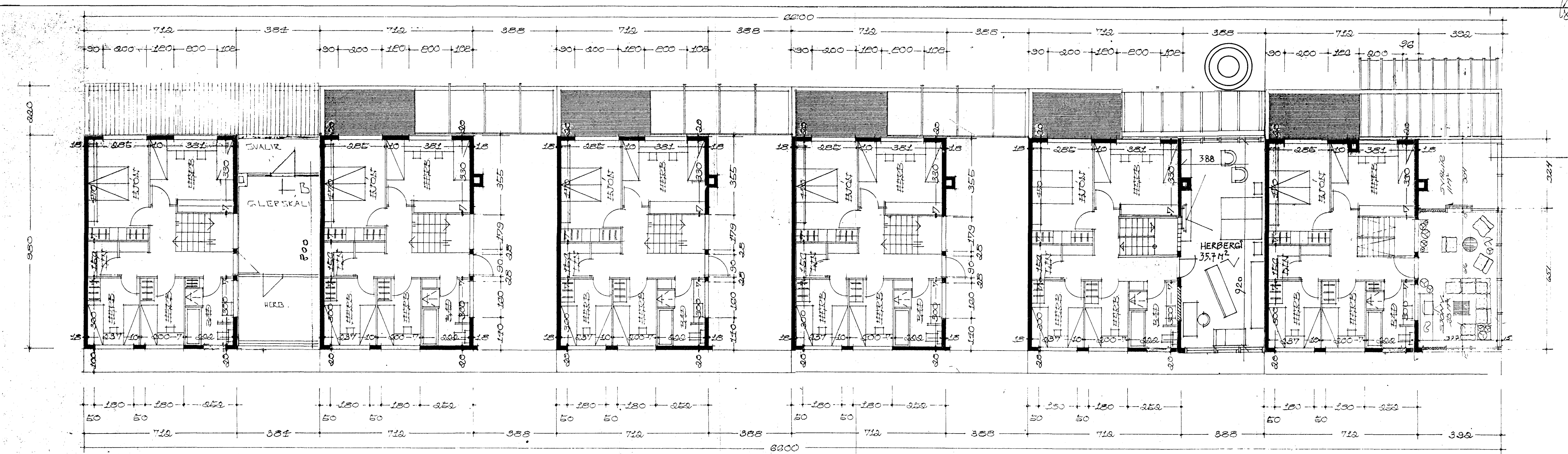

BYGGINGARLÝSING
 Miðvangur 155. Viðbygging yfir bílegmylsu er með veggjum úr timbri með bárujárnskliðdu einhalla timburþaki. Gafflar til norðurs og suðurs eru fullgjendjafir upp af steyptri brjósturvör sem nú er á þaksvólum. Eitt stórt óþanlegt gluggagag er í hvorum gaffli og eru þau jafnframt björgunarop á skjólveggir úr timbri 180 cm háir eru beggja vegna 5,70 m út frá húsi að nágrannaötöðum. Glært þak er yfir innskoti, heitur pottur á palli

8. Júní 2011
 Br. 15.09.2011. Sólstofa felld niður, sólþallur stækkaður, heitur pottur færður, br. skráringartala
 Br. 25.10.2003. sólstofa stýtt, afstöðumynd másett
MÍÐVANGUR 155, HAFNARFIRÐI BL 01

Upphaflega uppdrætti af Míðvangi 147-157 teiknaði Kjartan Sveinsson í maí-nóv. 1971. Samp. í Byggingarnefnd Hafnarfarðar 17.11.1971.
 Ingi G. Þórðarson teiknaði viðbyggingu við nr. 157 yfir bílegmylsu og sólstofu í garði 1985, breytt 20.05.2000, samþykkt af byggingarfulltrúa 06. júní 2000.
 Sigurður Þorleifsson teiknaði glerskála við nr. 147 yfir bílegmylsu í ágúst 1993 samp. í byggingarnefnd Hafn. 15.9.1993.

Sigurður Aðalsteinsson teiknaði viðbyggingu við nr. 155 yfir bílegmylsu og sólstofu í garði 09.10.2003. Sólstofa felld niður en sólþallur stækkaður 15.09.2011. Teikningin ásamt rýmsnúmerum er færð inn á ljósrít af upprunalegum teikningum Kjartans Sveinssonar.