

Samþykkt á fundi bygginga-
nefndar þ. 7. / 10. 1994

BYGGINGAFULLTRÚINN
Í HAFNARFIRDI

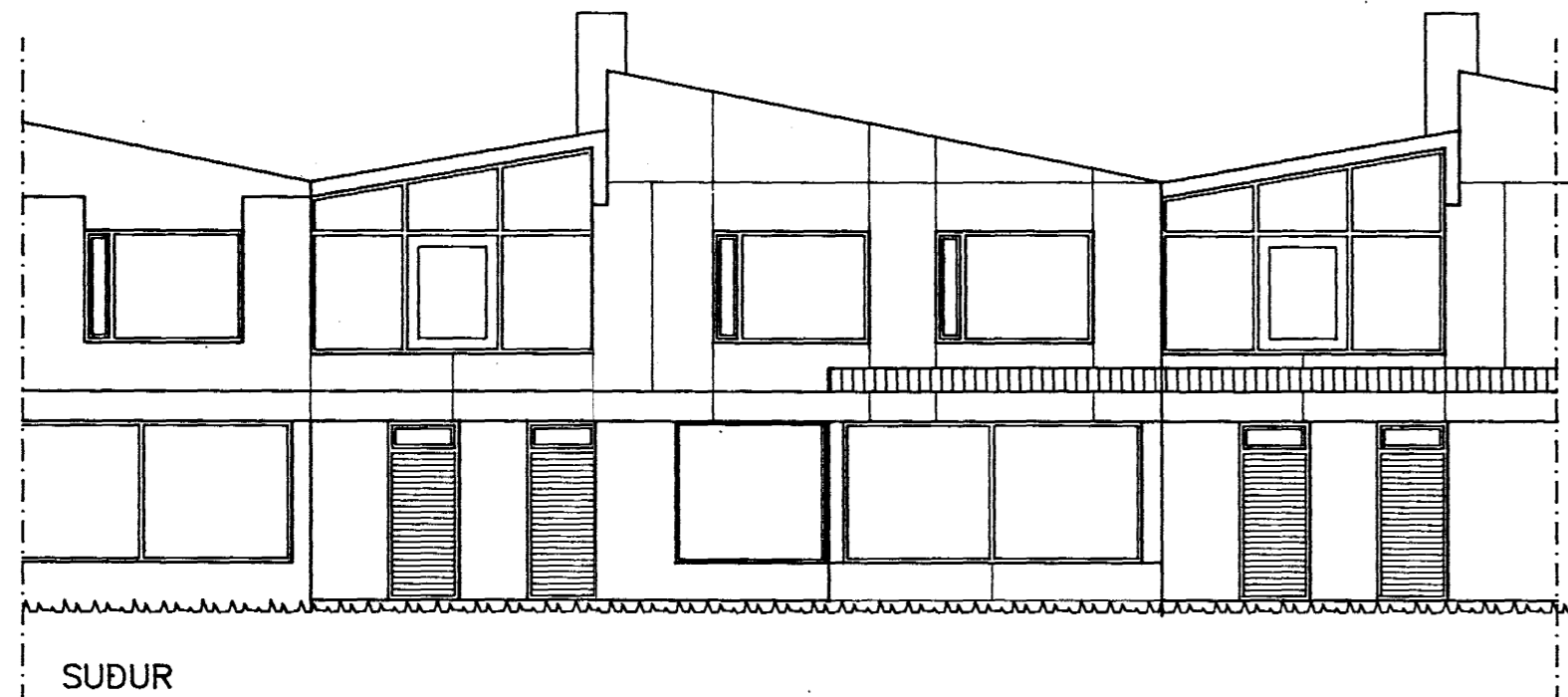

SÚÐUR



NORÐUR

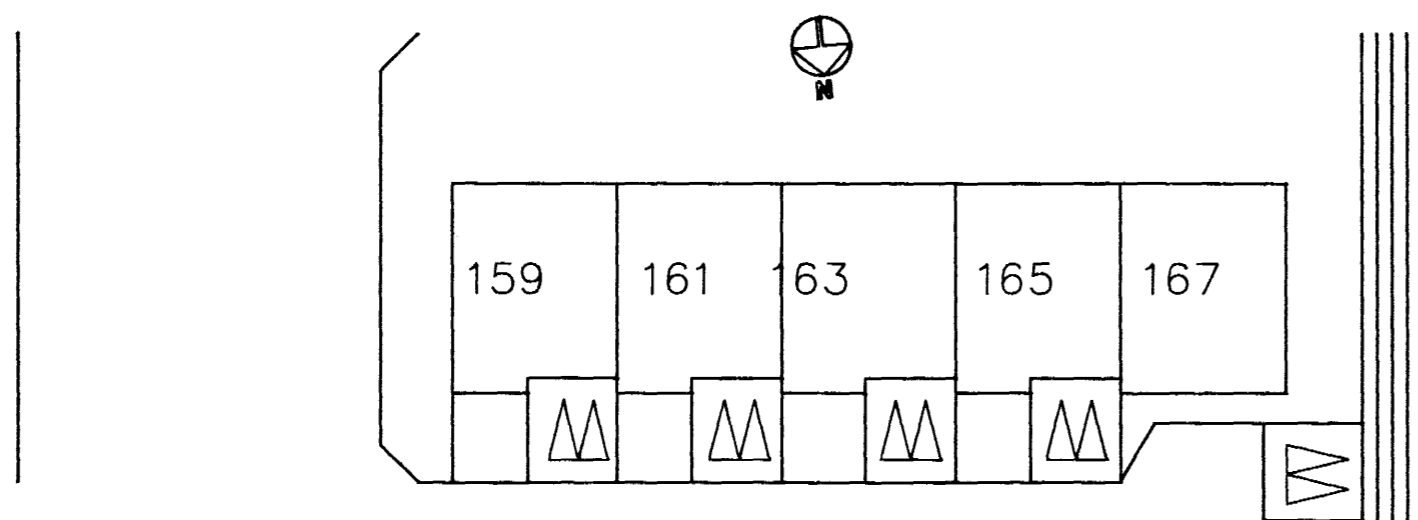

Afstöðumynd
Mkv. 1:500

SKÝRINGAR:

Hús nr. 165 er klætt að utan með ljósum
STEN-plötum.
Grind undir plötum skal vera 34 x 58 mm
gagnfúavarin. Í grind skal einangra með
20 mm múrplötum.
Á lárétt plötuskil komi 30 mm skilifsti.
Allar festingar skulu vera galvaniseraðar eða
ryðfrjár og þola fúavörn í timbri.

 **TEIKNISTOFAN
TORGIÐ**
RÁÐGJÖF - HÖNNUN - EFTIRLIT
ARMÓLI 36, 108 REYKJAVÍK, Sími 91-888888, FAX 91-888878
Þorsteinn Friðbjörnsson, Magnús Þ. Guðmundsson,
Byggingatekniráðgjafar, Innviðisameríka.

Þorsteinn Friðbjörnsson

VERK:	Miðvangur 165 220 Hafnarfjörður				
TEIKNING:	Klæðningar utanhúss - útlitsmyndir - afst.mynd				
TEIKN. NR.:	101	DAGS:	20.09.94.	BREYTT:	
KVARD:	1 : 100/500	VERK NR.:	94-922	HANNAÐ:	DF