

Samþykkt á fundi bygginga-
nefndar þ. 20.8.1994

BYGGINGAFULLTRÚINN
Í HAFNARFIRÐI

Sigr. S. Halldór

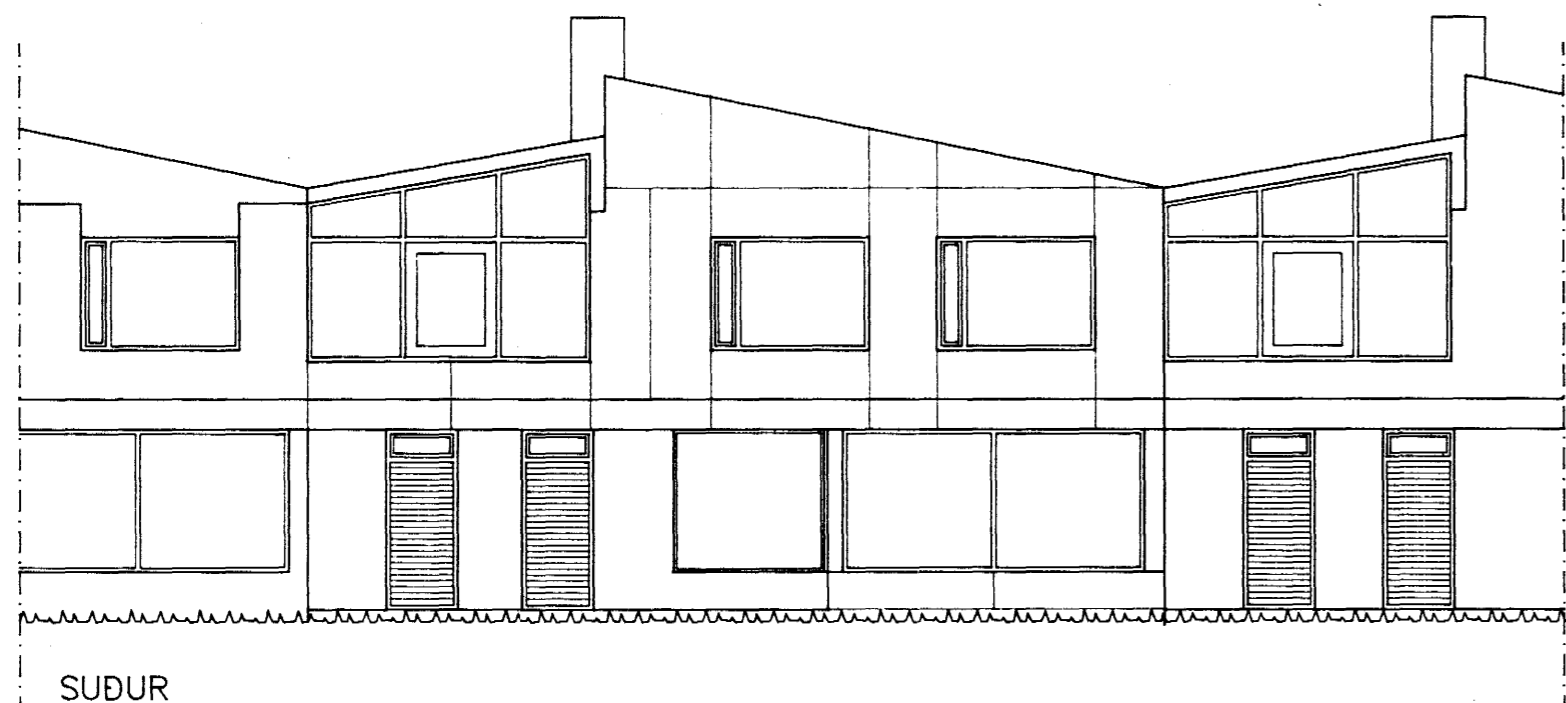

SUDUR



NORDUR

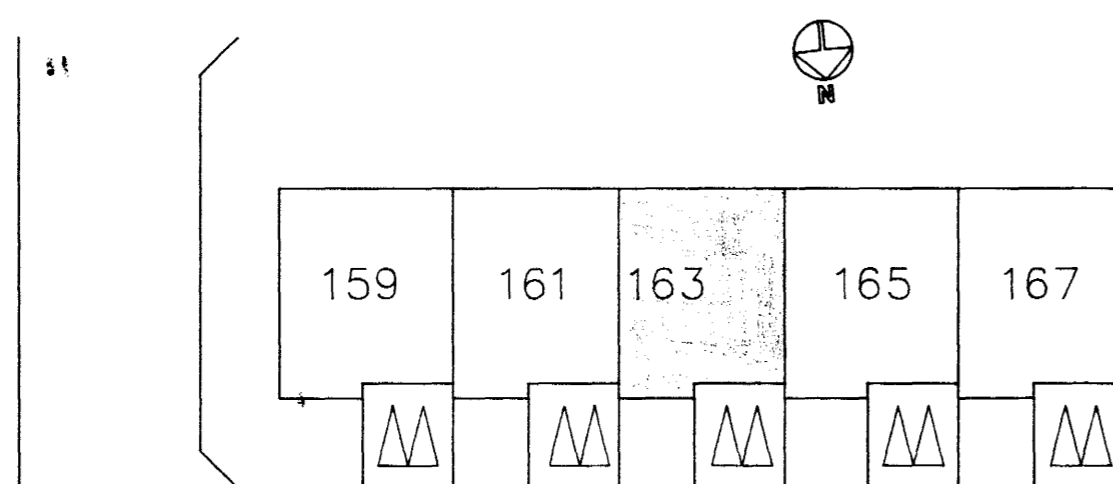

Afstöðumynd
Mkv. 1:500

SKÝRINGAR:

Hús nr. 163 er klætt að utan með ljósum
STEN-plötum.
Grind undir plötum skal vera 34 x 58 mm
gagnfúavarín. Í grind skal einangra með
20 mm múrplötum.
Á lórétt plötuskil komi 30 mm skilisti.
Allar festingar skulu vera galvaniseraðar eða
ryðfrjár og þola fúavörn í timbri.

**TEIKNISTOFAN
TORGIÐ**
RÁÐGJÖF - HÖNNUN - EFTIRLIT
ARMÓLI 36, 108 REYKJAVÍK, Sími 91-888884, FAX 91-888878
Þorsteinn Friðbjólfsson, Magnús Þ. Guðmundsson,
byggingafræðslugar, Innviðarskóli.

VERK:	Miðvangur 163 220 Hafnararfjörður
TEIKNING:	Klæðningar utanhúss - útfitsmyndir
TEIKN. NR.:	101
DAGS:	22.04.94.
BREYTT:	
KVARDI:	1 : 100
VERK NR.:	93-913
HANNAÐ:	ÞF