

MÍÐVAÐUR 19 HAFN

Samþykkt á fundi bygginga-
nefndar þ. 28. 7. 1971

BYGGINGAFLÚTRÚINN
Í HAFNARFIRÐI
[Signature]

Ganga skal frá opnu eldstæði
í samræmi við slökkið

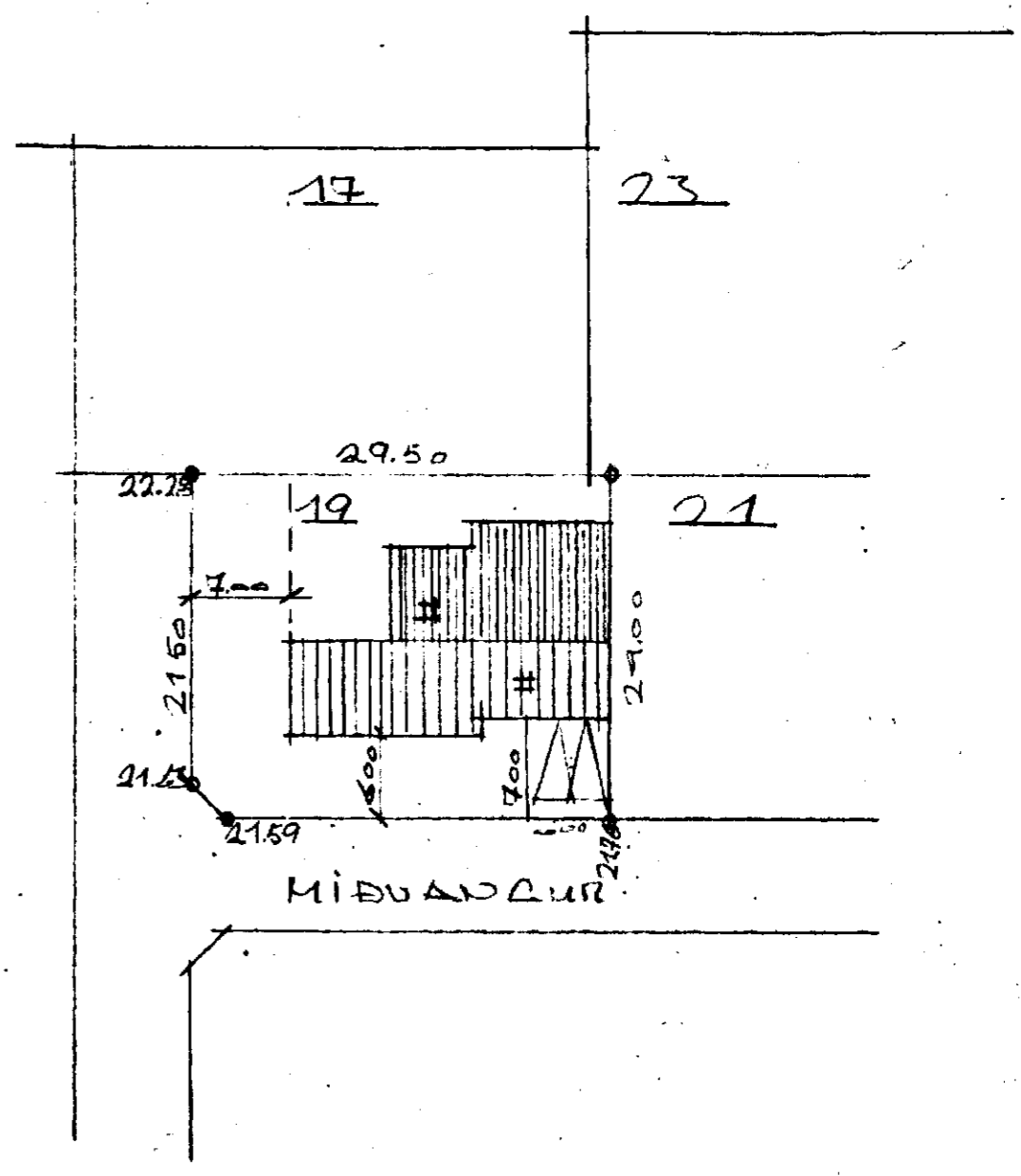
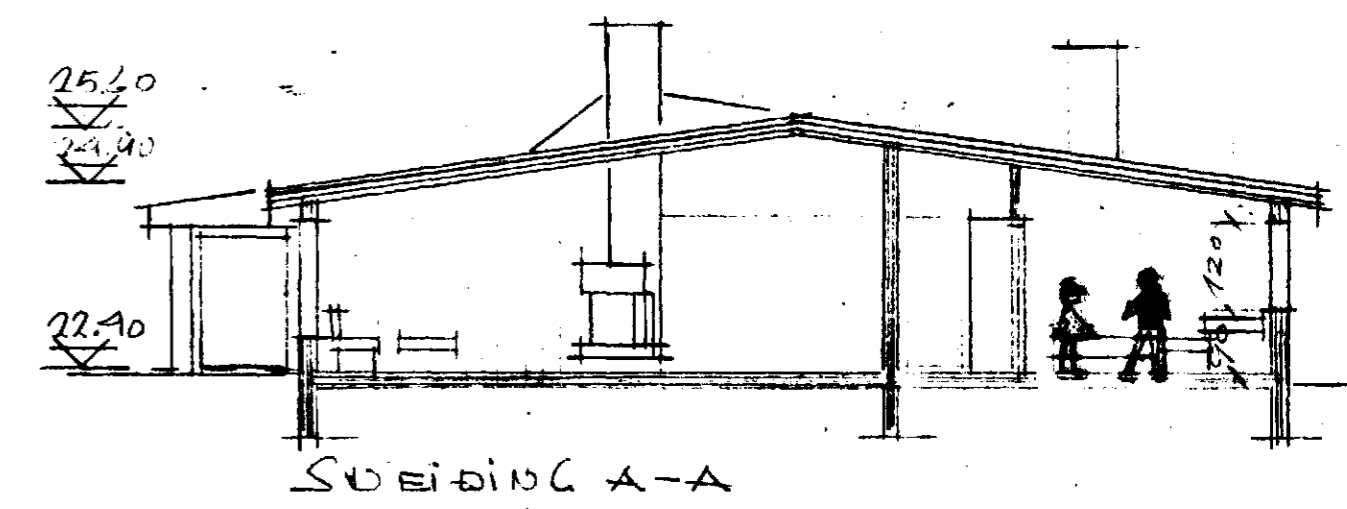
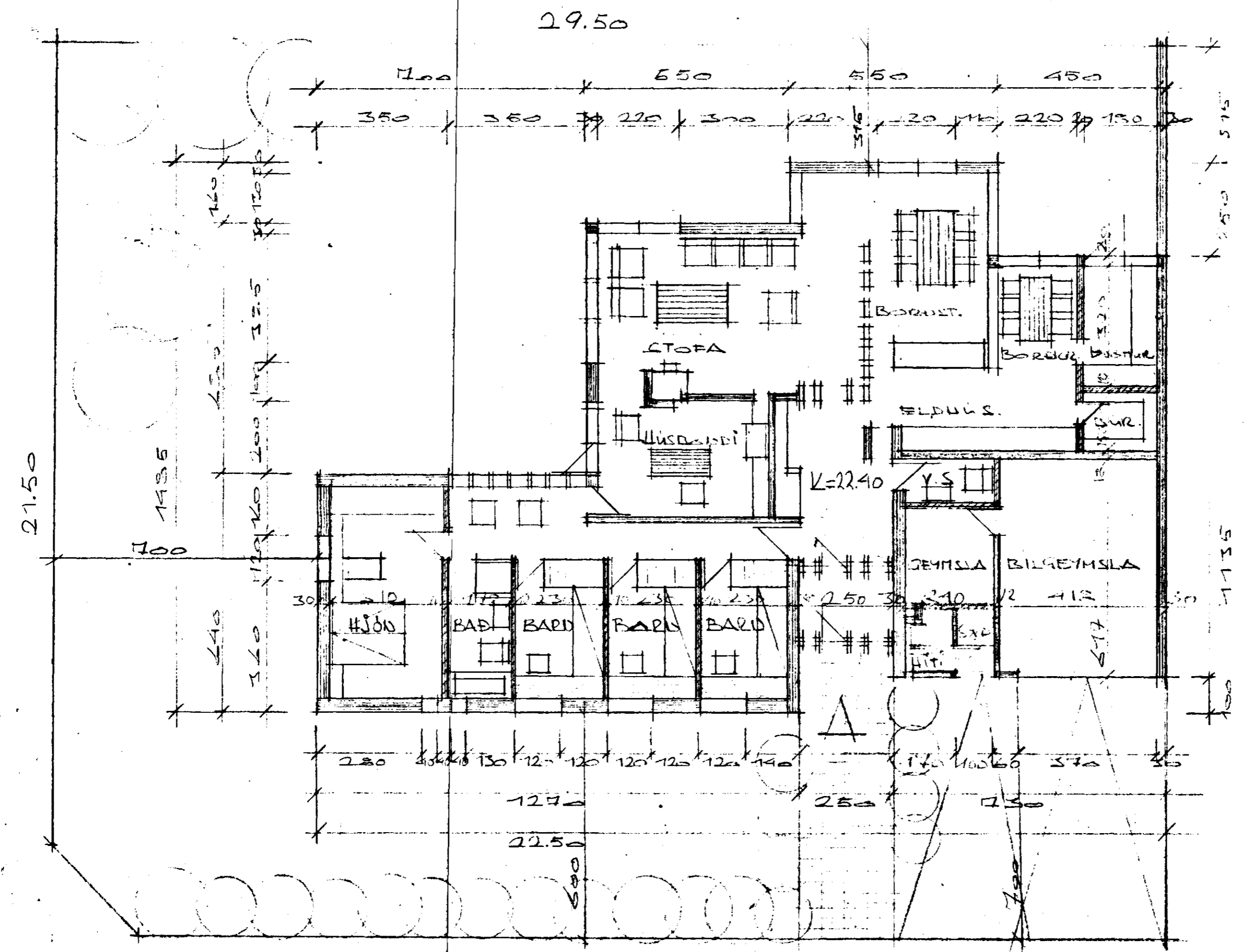

MÍÐVAÐUR.

==== STYMPI
===== HLAÐIÐ

GRUNN. SVEIÐINGARSTYÐUR

MKV. 1:100 1.500

TEIKN-NR.

ARKITEKT FAI - REYKJAVÍK
HILMAR ÓLAFSSON

SÍMI 18567

DAGS. 7. Júlí 1971

[Signature]