# MIÐVANGUR NR. 23 M. 1:100

**Byggingarlýsing á þaki yfir bílgeymslu.**

Ofaná bílgeymslu verður sett uppstólað risþak.
Reimar 50 x 100 mm, verða boltaðar niður í loftaplötu með 12/150 mm múrboltum c/c 80 cm, undir reim komi þakpappi til að slíta timbur frá steypu.
Stólar 50 x 100 mm verða festir við reim með galv. girði en við sperrur bæði með girði og einnig með BMF vinklum 90/90 við útveggi.
Sperrur eru 50 x 125 mm c/c 60 cm, ofan á þær kemur 25 x 150 mm klæðning , þvínæst þakpappi og skal hann skaraður um 20 cm.
Ofan á þakpappa komi hefðbundið bárujárn í heilum plötum.
Kverkarsperrur eru einnig 50 x 125 mm og eru þær einnig stólaðar upp á sama hátt og hinar sperrurnar.
Samsetning milli sperru og kverkarsperru er á hefðbundinn hátt fest með 3 stk. 4" galv. saum í hverja sperru.
Sperra sem liggur að húsvegg er boltuð með 12/120 mm múrbolta c/c 50 cm. Setja skal þakpappa milli veggjar og sperru.

**Byggingarlýsing á klæðingu bílgeymslu**

Á útveggi er sett lárétt gagnvarinn timburgrind 45x 45 mm c/c 600 mm, fest með 10/100 boltum c/c 600 mm.
Áður en grind er fest á vegg festist þakpappi á hana til að slíta hana frá útvegg.
50 mm steinull er sett í grindina.
Þá er settur vindpappi utaná grind til vindlokunar.
Þvínæst er sett lóðrétt gagnvarinn timburgrind 34 x 45 mm og 22 x 45 mm þar sem þynningar eru í veggjum báðar þessar grindur eru c/c 400 mm.
Þar sem plötur koma saman lóðrétt skal setja þakpappa, en lárétt samskeiti skal nota lista sbr. forskrift framleiðanda.
Að lokum kemur Steni plötur og skal festa þær samkvæmt forskrift framleiðanda.

**Byggingarlýsing á sólstofu.**

Sólstofa er bygg upp á hefðbundinn hátt.
Undirstöður eru staðsteyptar 20 cm.
Botnplata er staðsteypt 12 cm. undir hana kemur 50 mm einangrun.
Veggir eru úr timbri og gleri ( gluggaprófílar)
Þak er sama og á núverandi húsi, 50 x 200 mm c/c sama og á húsinu, 150 mm steinull, 25 mm útloftun.
Ofan á sperrur kemur 25 x 150 mm klæðning, þakpappi og hefðbundi bárujár.
Undir sperrur komi rakavörn og þvínæst grind 34 x 45 mm c/c 400 mm, á grind kemur 16 mm panell.

Samþykkt þann
0 3 APR. 2002
Byggingafulltrúinn í Hafnarfirði
F.h. Kristján Þórarinsson

AFSTÖÐUMYND M. 1:500

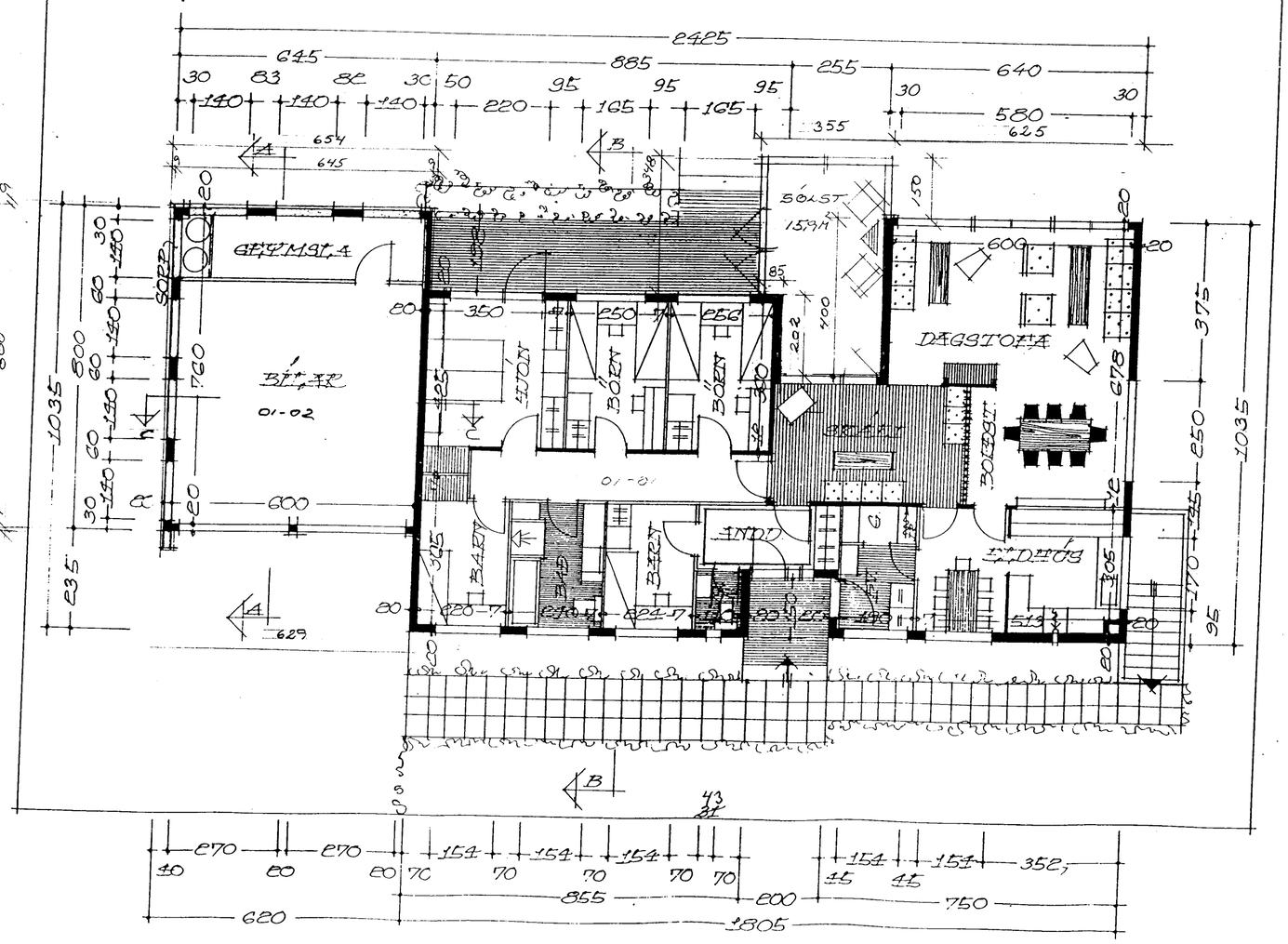


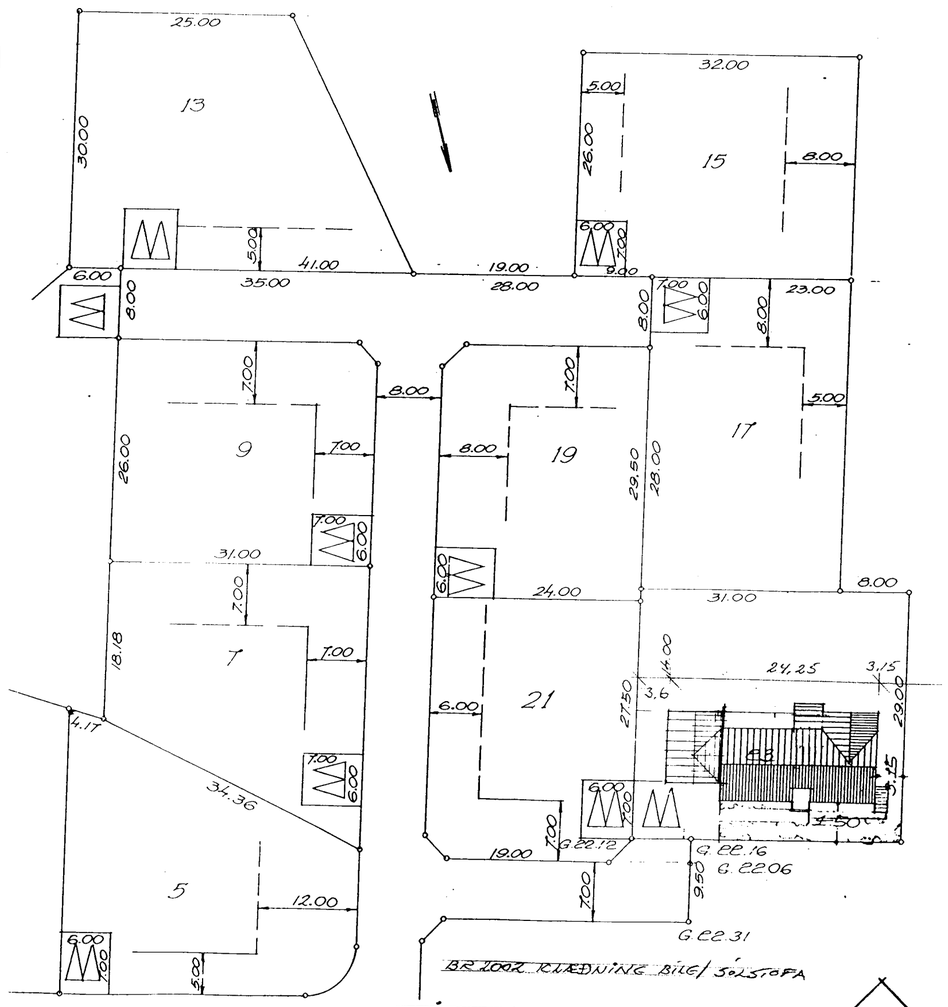


BR. 100% KLÆÐNING BÍLG/ SÓLSTOFA

MIÐVANGUR 23 HAF

GRUNNMYND EFTIR BR.

101

MÆL 1:100, 1:500

DAGS 18.02.02

ERLENDUR ARNI HJALMARSSON KLEBERG 6 S-5553860