

Skráningartafli: Miðvangur 23 Hafnarfirði				Skrásetjari: Erlendur Árni Hjálmarsson													
Landnúmer: 1254				Kennitala: 100355-5239													
Matshlutanúmer: 01				Dags: 3.3.2002													
Utgáfa: 4.01																	
Uppskipting og lýsing				Stærðir													
D0	D1	D2	D3	D4	D5	D6	D7	D8	D9	D10a	D10b	D11	D12	D16	D17		
Lokun	Rým hæð-við	Nóbun hæð	HÓB5-fokkun	Eignar-hald	Brotstúkur m²	MSM M-stúkur m²	Dá Sgar m²	Op m²	Brotstúkur m²	Brotstúkur st < 1.8	Safarhæð min	Safarhæð max	Brotstúkur rúm m³	Netstúkur m²	Birt flatarmál m²	Rakvátta skiptarúmmál m³	Skipta-rúmmál m³
		Matshluti			462,1	0,0	0,0	0,0	232,8	0,0			764,2	198,7	232,8		517,518
		Botn											45,2				
	00	Kjallari			6,6	0,0	0,0	0,0	6,6	0,0			13,9	5,1	6,6		10,710
A	0001	Inntök	T	0101	6,6				6,6		2,10	2,10	13,9	5,1	6,6	2,10	
	01	1. Hæð			455,5	0,0	0,0	0,0	226,2	0,0			705,1	193,6	226,2		396,360
A	0101	Ibúð	N	0101	172,8				172,8		2,70	3,50	466,5	146,8	172,8	2,70	
A	0102	Bilgeymsla	B	0102	53,4				53,4		2,50	3,14	126,0	46,8	53,4	2,36	110,448
A	0103	Pakrymi	V	0101	172,8						0,20	0,80	84,4				
A	0104	Pakrymi	V	0102	56,5						0,17	0,64	28,2				
Athugasemdir																	
Við útreikning er tekið mið af klæðningu bilgeymslu																	
Bilgeymsla tilh. 0101.																	
Sameignir summa																	
Eignarhald																	
	Eignar-hald	Nóbun text	Birt flatarmál m²	Skiptarúmmál Sárægn m³	Sárægn og sameign m³												
	0101	Ibúð	179,4	407,070	407,070												
	0102	Bilgeymsla	53,4	110,448	110,448												
	Alls		232,8	517,518	517,518												

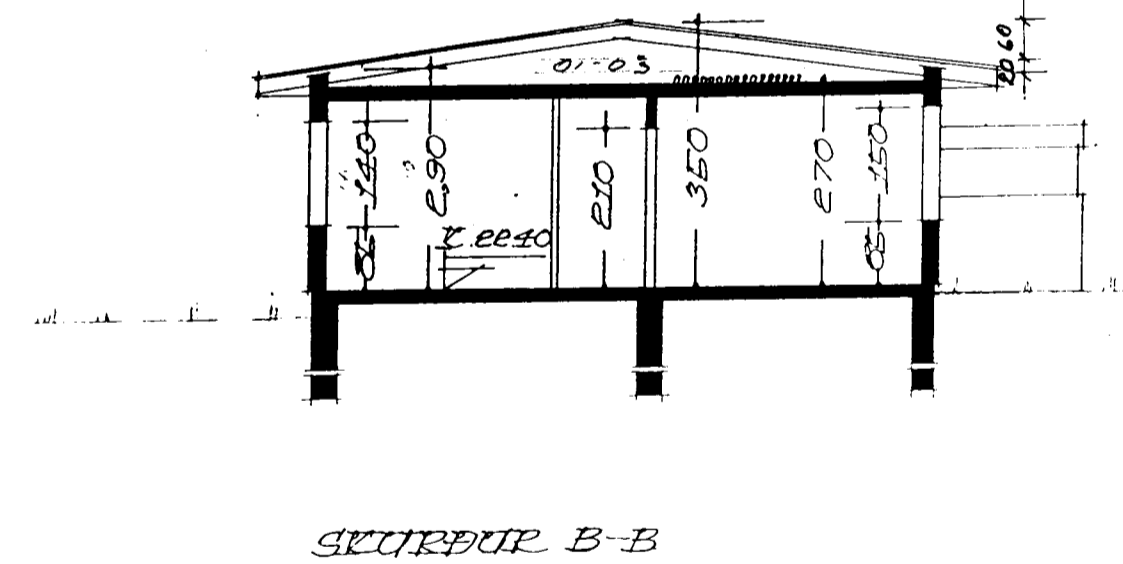
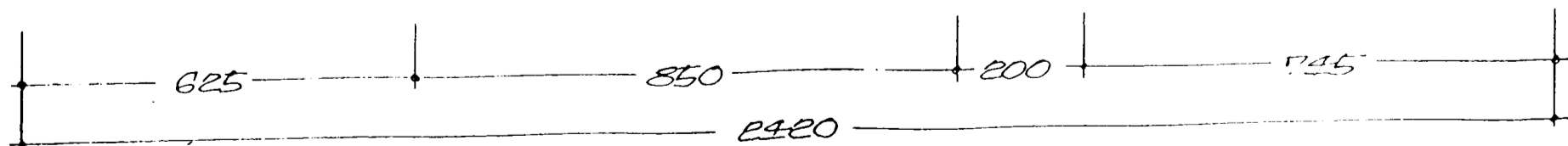
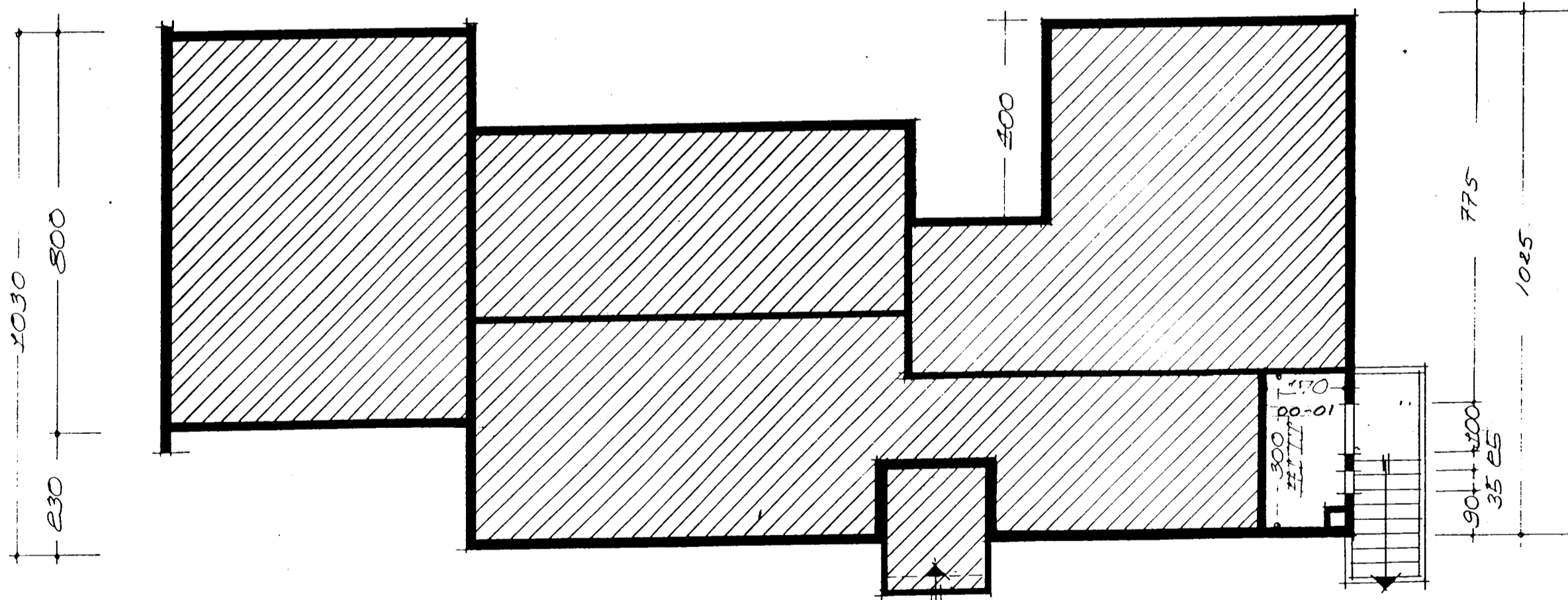
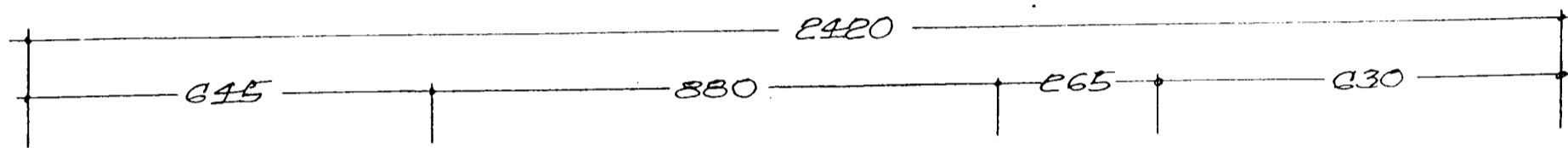
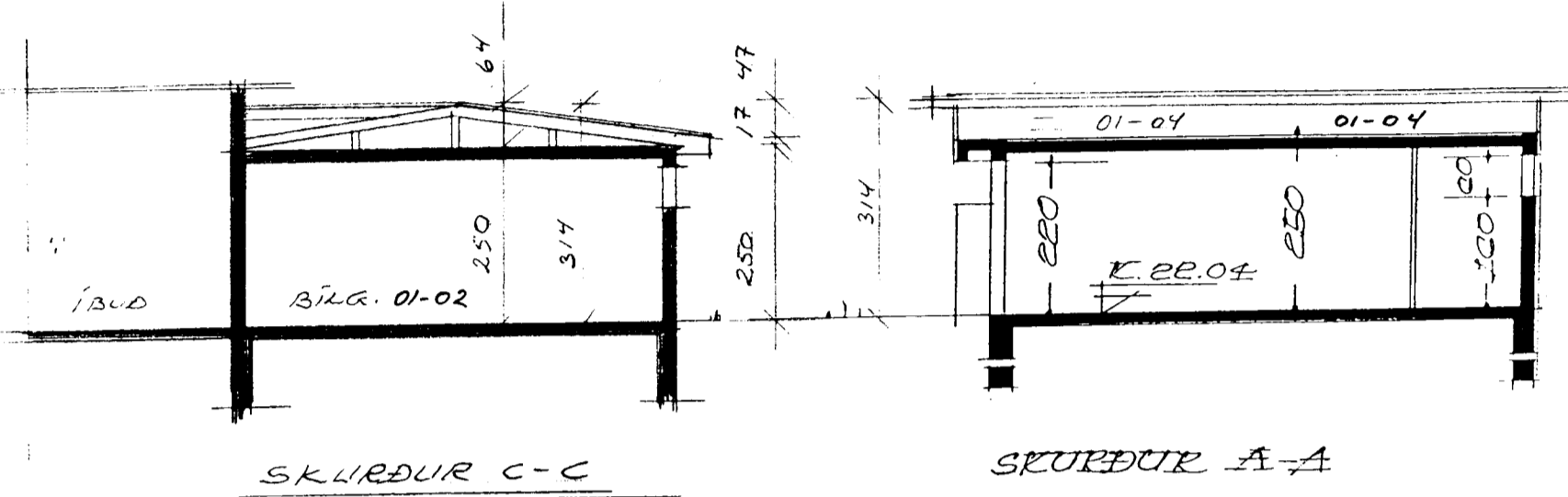

GRUNNMYND KJALLARA

Jóhann Klari

ERLENDUR

BR 2002 KLÆÐNING OG ÞAK BILG / SOLSTOFA

MÍÐVANGUR 23 HAF

GRUNNMYND OG SKURÐMYNDR

ERLENDUR ÁRNI HJÁLMARSSON KLEBERGÍ 6 S 5553860

KT 100355 5239

102

SKALA 1:100

ÞEGS 18.02.02