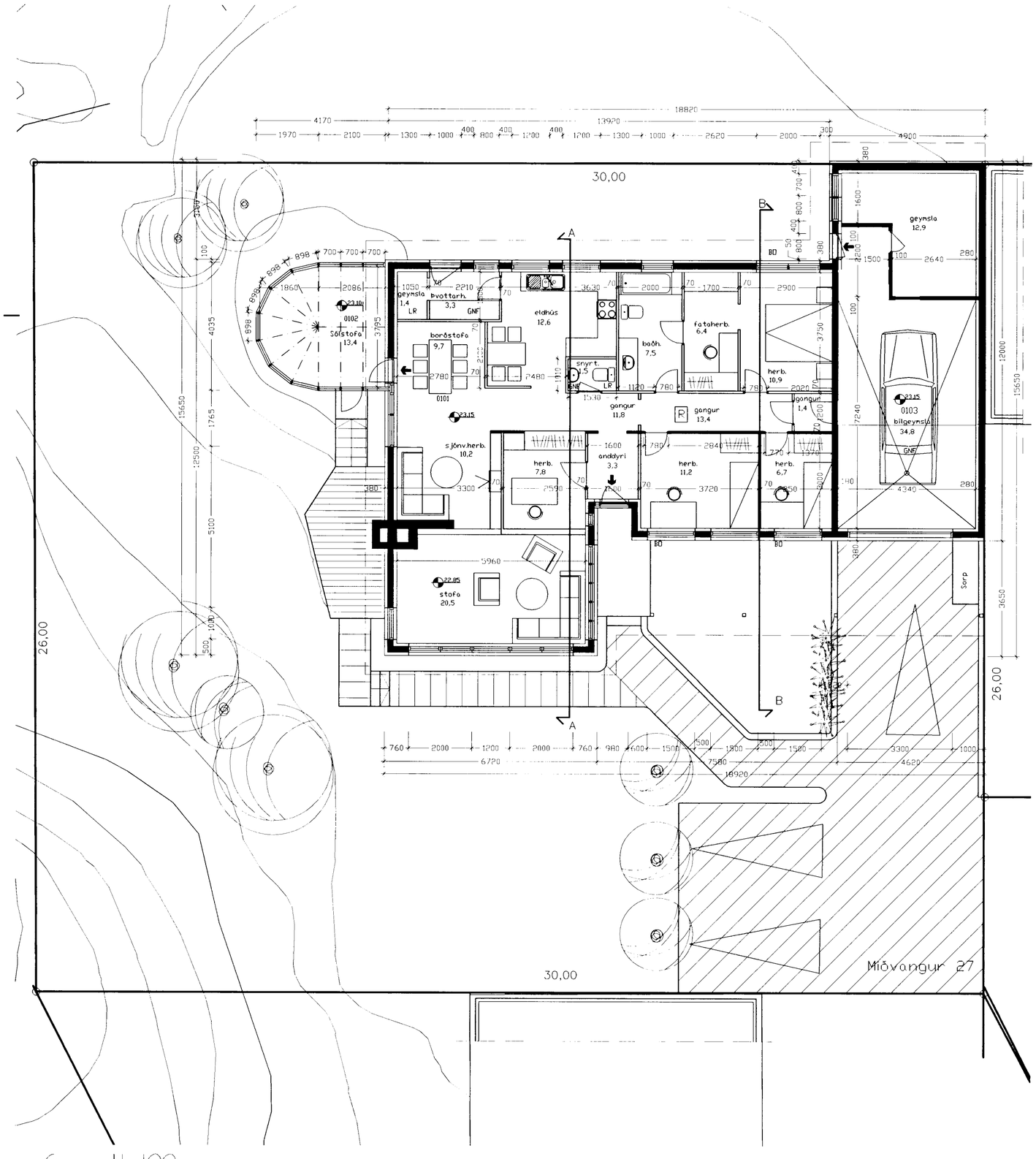

Grunnmynd 1 : 100

Byggingarlýsing:

Sökkulveggir:
Sökklar eru einangraðir að utan með 25mm plasteinangrun og múrað að utan

Útveggir:
Húsið er einangrað er að utan með 50mm plasteinangrun, og múrað að utan með múrhúðunarkerfi frá Steinprýði, steinefni eru sett í blautan múrinn til að mynda litarefni og áferð.

Þak:
Þaki yfir íbúðarhúsi er framlengt yfir bílageymslu, einangrað er milli Þaksperra. Á bílageymslu er í dag flatt Þak með leka vandamál.

Sólstofa:
Burðavirki er gert úr timbri,
Öryggisgler er í Þaki og K-gler er í gluggum.
Hiti er í gólfum.

Gluggar:
Skipt er um pósta og gler og deilingu glugga breytt.
Loftunarbil er 12mm á föstum glerjum og 9mm á lausum fögum
K-Gler er í gluggum

R STAÐSETNING Á REYKSKYNJARA

Afstöðumynd 1 : 500

Samþykkt hann
15 OKT. 2004
Byggingafulltrúinn í Hafnarfirði
F.h. Sigurbjartur Halldórsson

breytt /dags./teiknað /lýsing

101A
Miðvangur 27

Grunnmynd
Afstöðumynd

hannað/teikn: [illegible]
mkv: /100,1/500
dags: 2.12.0
verknr.: 010

FRIÐRIK FRIÐRIKSSON ARKITEKT FAÍ, 211256-4519, FFARK@ISLANDIA.IS
KLAPPARSTÍG 16, 101 REYKJAVÍK, SÍMI 551 10 60, FAX 551 10 66

TEIKNISTOFAN THAK