

HAFNARFIRÐI

Stærð: $15,80 \times 10,35 = 163,53 \text{ m}^2$
 $\div 2,35 \times 840 = 19,74$
 $0,50 \times 3,91 = 1,17$
 $0,80 \times 1,80 = 1,44 = 22,35 \text{ m}^2$
141,2 m²

$7,4 \times 2,35 = 17,4 \times 2,91 = 50,6 \text{ m}^3$
 $123,8 \times 3,16 = 391,2$
141,2 442 m³

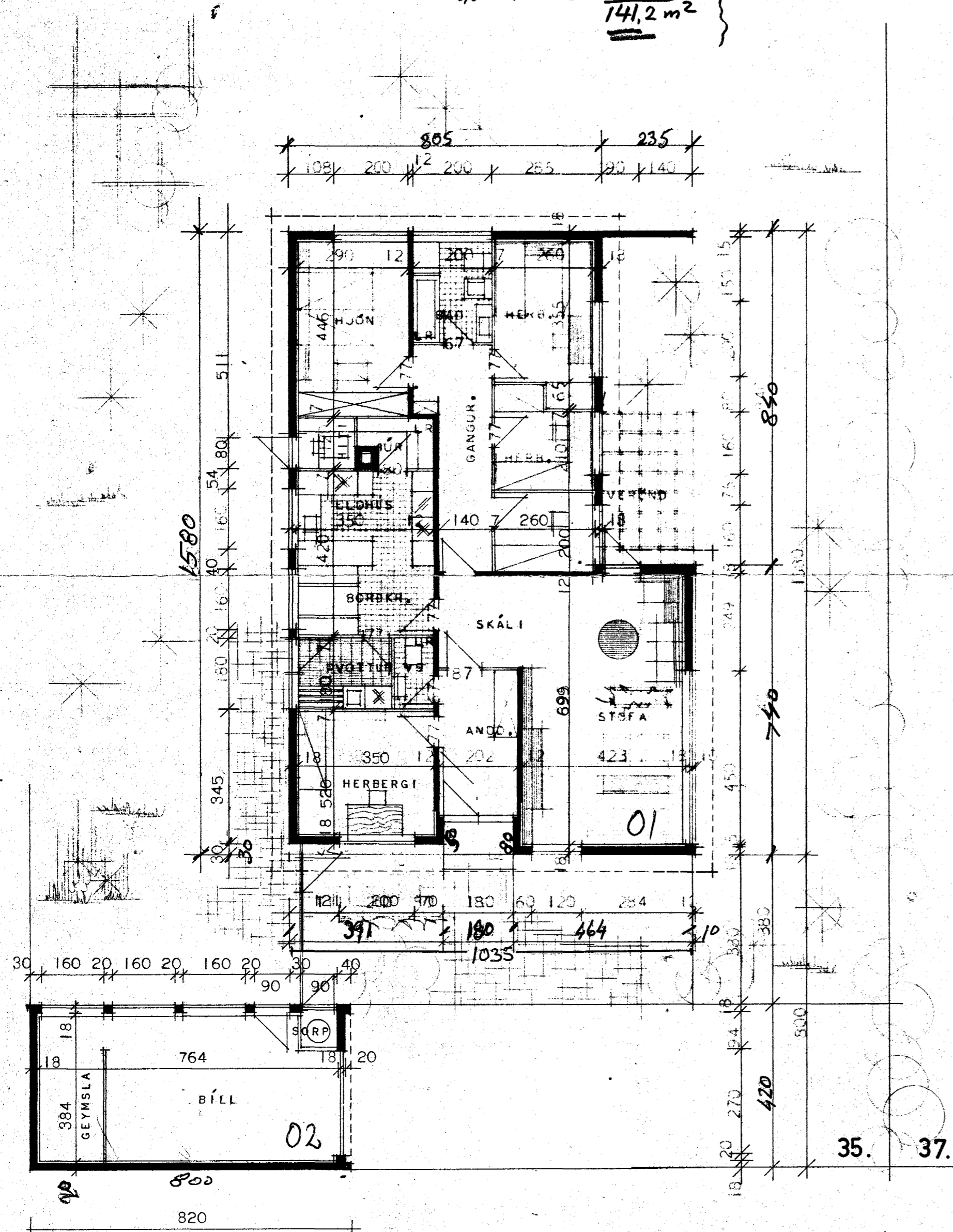

$8,0 \times 4,2 = 33,6 \text{ m}^2 \times 2,65 = 89 \text{ m}^3$

GRUNNMYND.

AFSTÖÐUMYND.

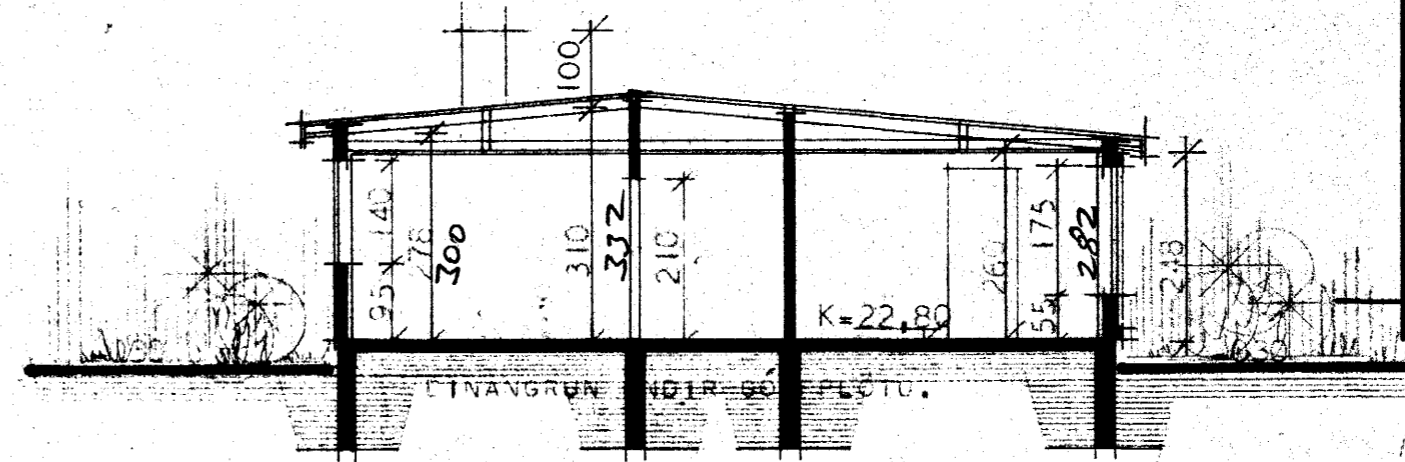

PVERSNEIÐING Í HÚSI.

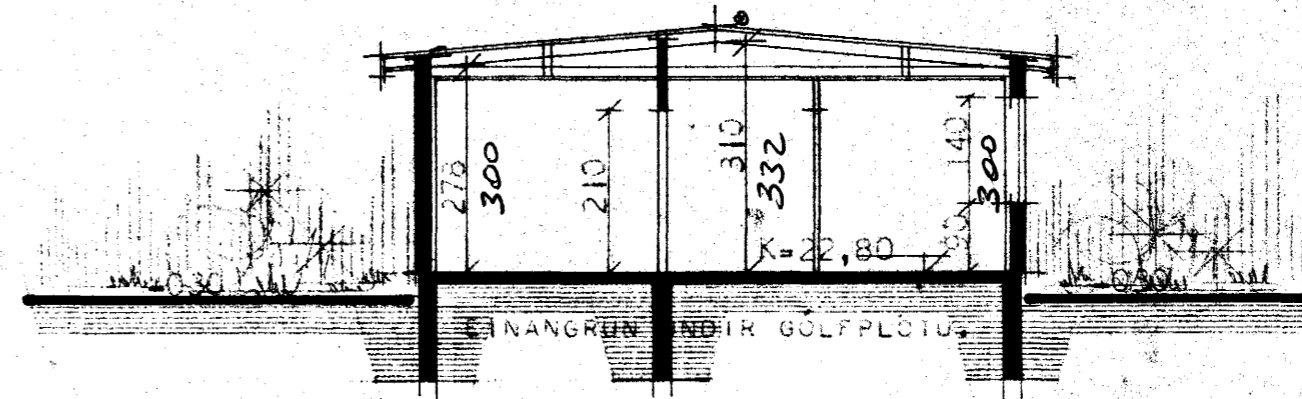

PVERSNEIÐING Í HÚSI.

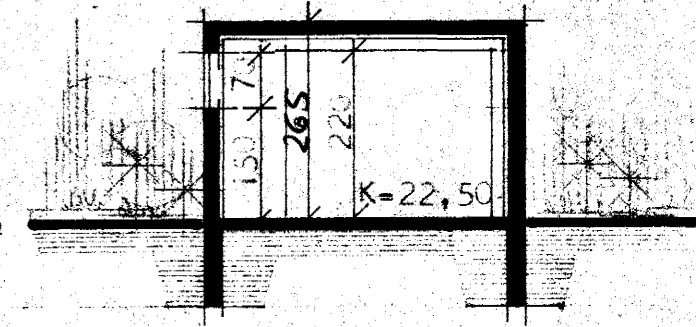

PVERSNEIÐING Í BÍLGEYMSLU.

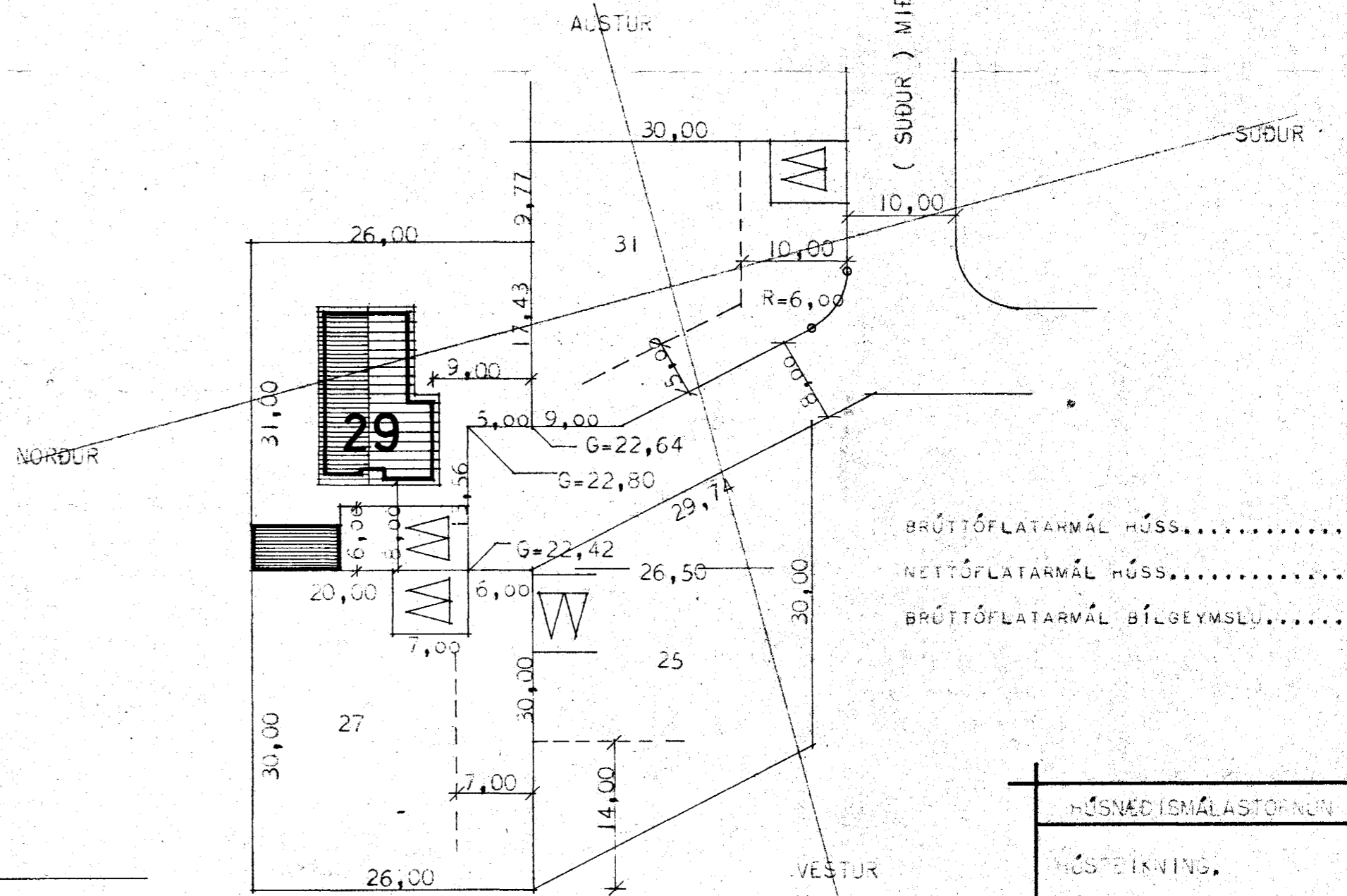

AFSTÖÐUMYND MÁL 1:500

BRÚTTÓFLATARMÁL HÚSS..... 136 M²
 NETTÓFLATARMÁL HÚSS..... 120 M²
 BRÚTTÓFLATARMÁL BÍLGEYMSLU..... 24 M²

6180-0290 01
 02

Sambykkt á fundi bygginga-
 nefndar þ. 14/7 1971
 J. H. BYGGINGAFULLTRÚINN
 Í HAFNARFIRÐI
 'Ásm. Sigvaldason

Áskilið er að myndsklefi verði
 í skinni

HÚSNÁÐISMÁLSTOFNIN RÍKISINS.	
HÚSTEIKNING,	EINBÝLIHÚS.
GRUNNMYND OG ÚTLITS- MYNDIR.	VERK.
MÁL 1:100.	83.
AFSTÖÐUMYND M. 1:500.	BLAD NR. 1.
FRUMTEIKNAD. SIGURDUR GUÐMUNDSSON.	JÚNÍ 1971.
ENDURTEIKNAD. <i>Sigrún & Halvarsson</i>	