MIÐVANGUR NR. 2-4-6-8 M. 1:100

Samþykkt á fundi nefndar þ. 25/2.

BYGGINGAFULLTRÚINN
Í HAFNARFIRÐI
F. Sigurðsson

Setja skal skjólveggi á allar svalir. Samslátturopnanlegra glugga verði lagfærður.
Bent er á prengsli á göngum.

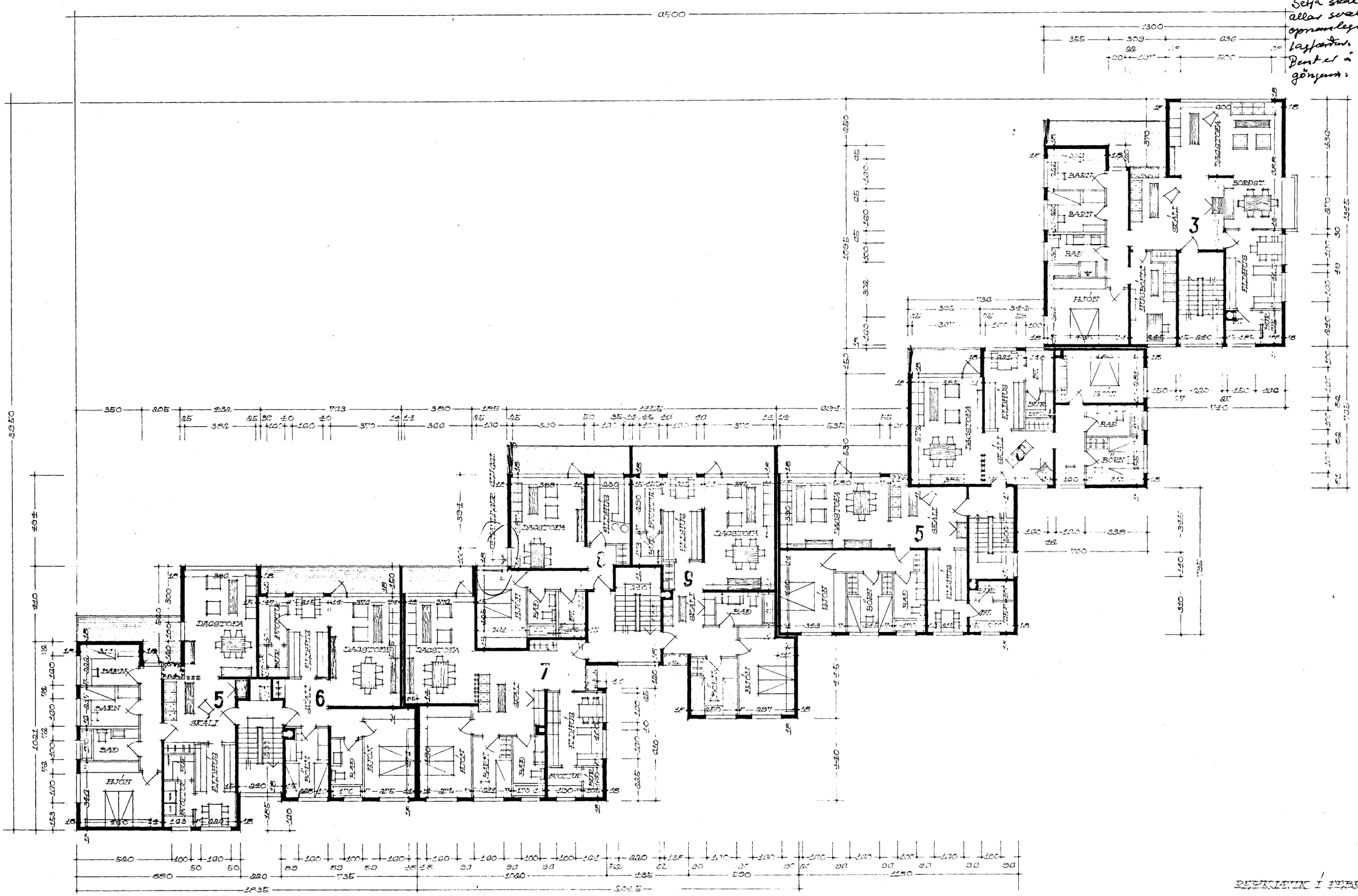

GRUNNMYND 3. HÆÐ

REYKJAVÍK Í FEBRÚAR 1970

Kjartan Sveinsson.