

KJP

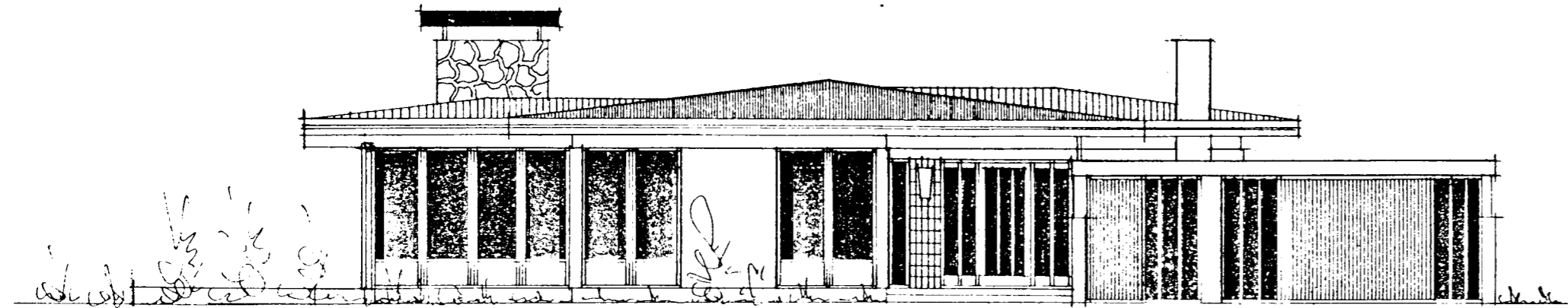

S U D U R

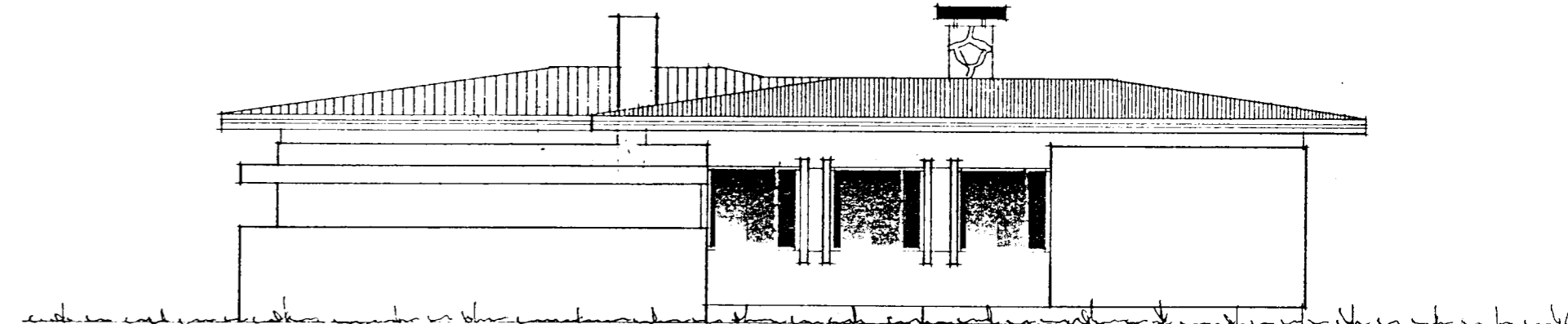

A U S T U R

Skráningartafla: Miðvangur 31				Skrásetjari: Ársæll Vignisson													
Landnúmer: 121899				Kennitala: 101255-3369													
Matshlutanúmer: 01				Útgáfa: 4.011 Dags: 6.3.2004													
Uppskipting og lýsing				Stærðir													
D0	D1	D2	D3	D4	D5	D5M	D6	D7	D8	D9	D10a	D10b	D11	D12	D16	D17	
Lökun	Rými hæð/00	Nokun teð	Nokun flokkun	Eignar háld	Botnráur m²	Míllíkur m²	Ségar m²	Op m²	Brúrflokkur m²	Brúrflokkur sn. < 1.8	Særhæð mín	Særhæð max	Stúla rúmmál m³	Nettóflokkur m²	Brúrflokkur m²	Rolentala skiptarúmmáls	Sésta rúmmál m³
					Matshluti	343,8	0,0	0,0	0,0	196,3	0,0			644,3	169,3	196,3	451,770
					Botn									39,3			
	01	1.hæð			196,3	0,0	0,0	0,0	196,3	0,0				523,8	169,3	196,3	
A	0101	Íbúð	N	0101	165,3	0,0	0,0	0,0	165,3	0,0	2,50	2,70	446,3	142,6	165,3	2,70	385,020
A	0102	Þilgeymsla	B	0102	31,0	0,0	0,0	0,0	31,0	0,0	2,50	2,50	77,5	26,7	31,0	2,50	66,750
	02	Þakrymi			147,5	0,0	0,0	0,0	0,0	0,0				81,2	0,0	0,0	
A	0201	Þakrymi	F	0101	147,5									81,2			
Athugasemdir																	
Sameignir sumra																	
Eignarhald																	
	Eignar háld	Nokun teð	Brúrflokkur m²	Skiptarúmmál Séraign m³	Skiptarúmmál Séraign og sameign m³												
	0101	Íbúð	165,3	385,020	385,020												
	0102	Þilgeymsla	31,0	66,750	66,750												
	Alls		196,3	451,770	451,770												

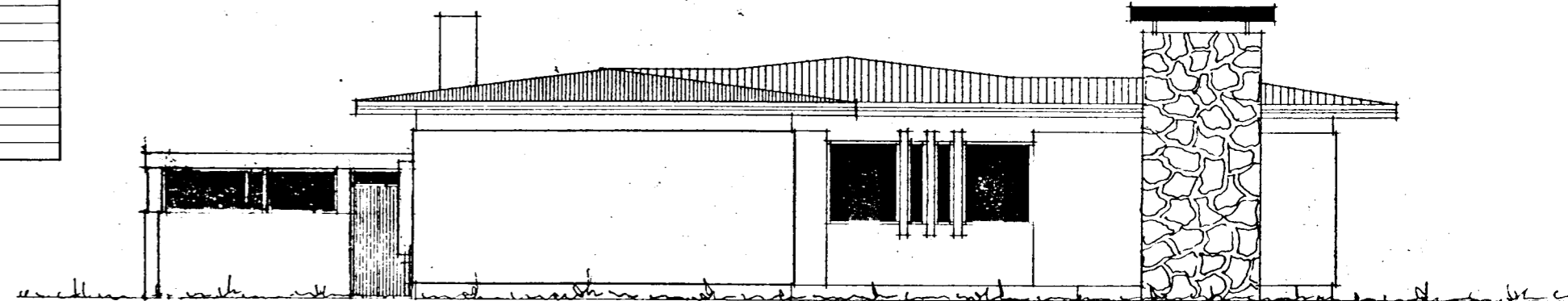

N O R Ð U R

Hásið er teiknað af Kjartani Sveinssyni byggingarfræðingi og samþykkt í byggingarnefnd í október 1973.

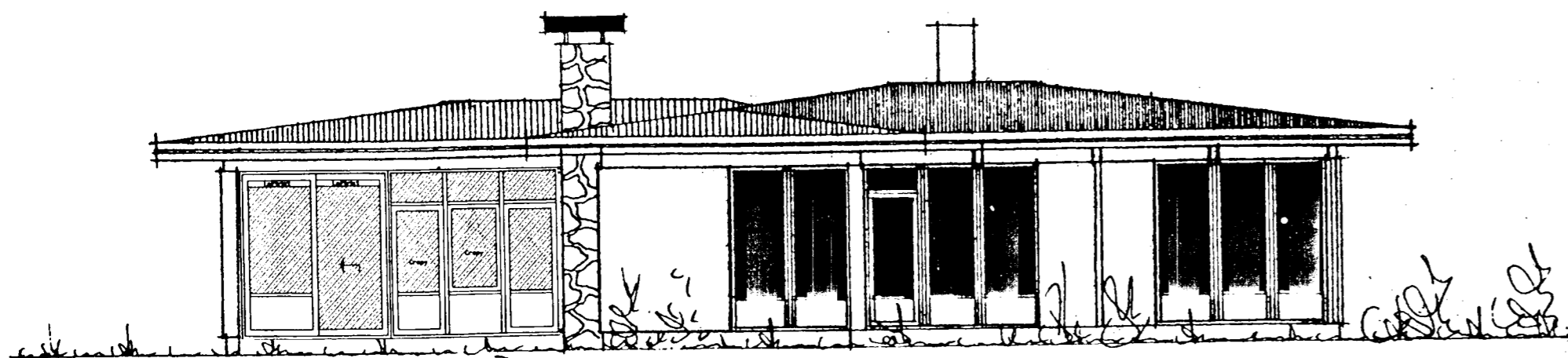

V E S T U R

verkheta
Miðvangur 31, Hafn.

Íbúð teikningar
Útlit
skráningartafla
dags
3.9.2004

T: 100

Nr. A 102

Ársæll Vignisson Arkitekt

kt. 101255-3369
Strandgata 26-28
220 Hafnarfjörður

555 4795

6.7.2004 Ársæll Vignisson