

SNID A-A, MKV 1:50

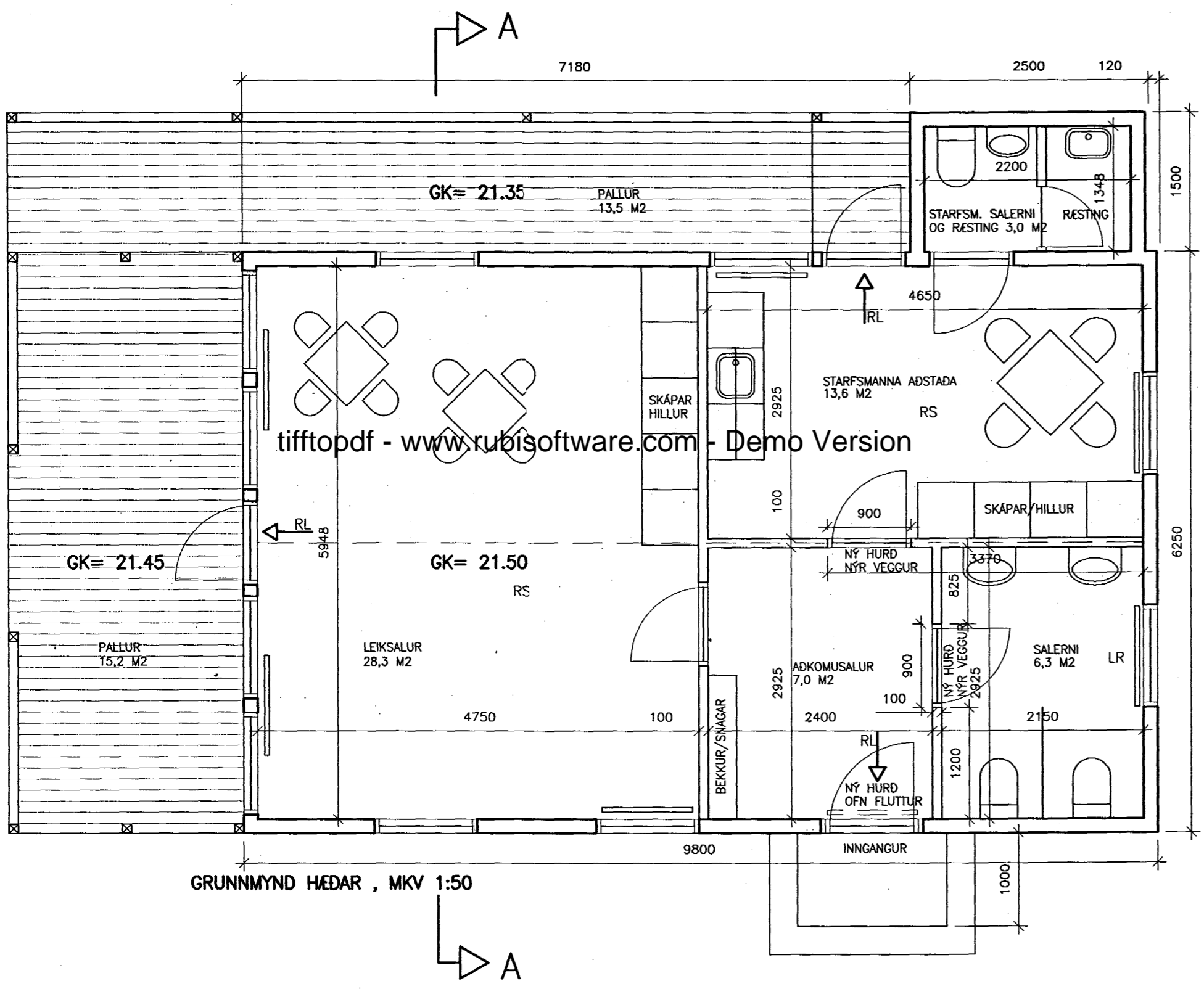

GRUNNMYND HÆÐAR, MKV 1:50

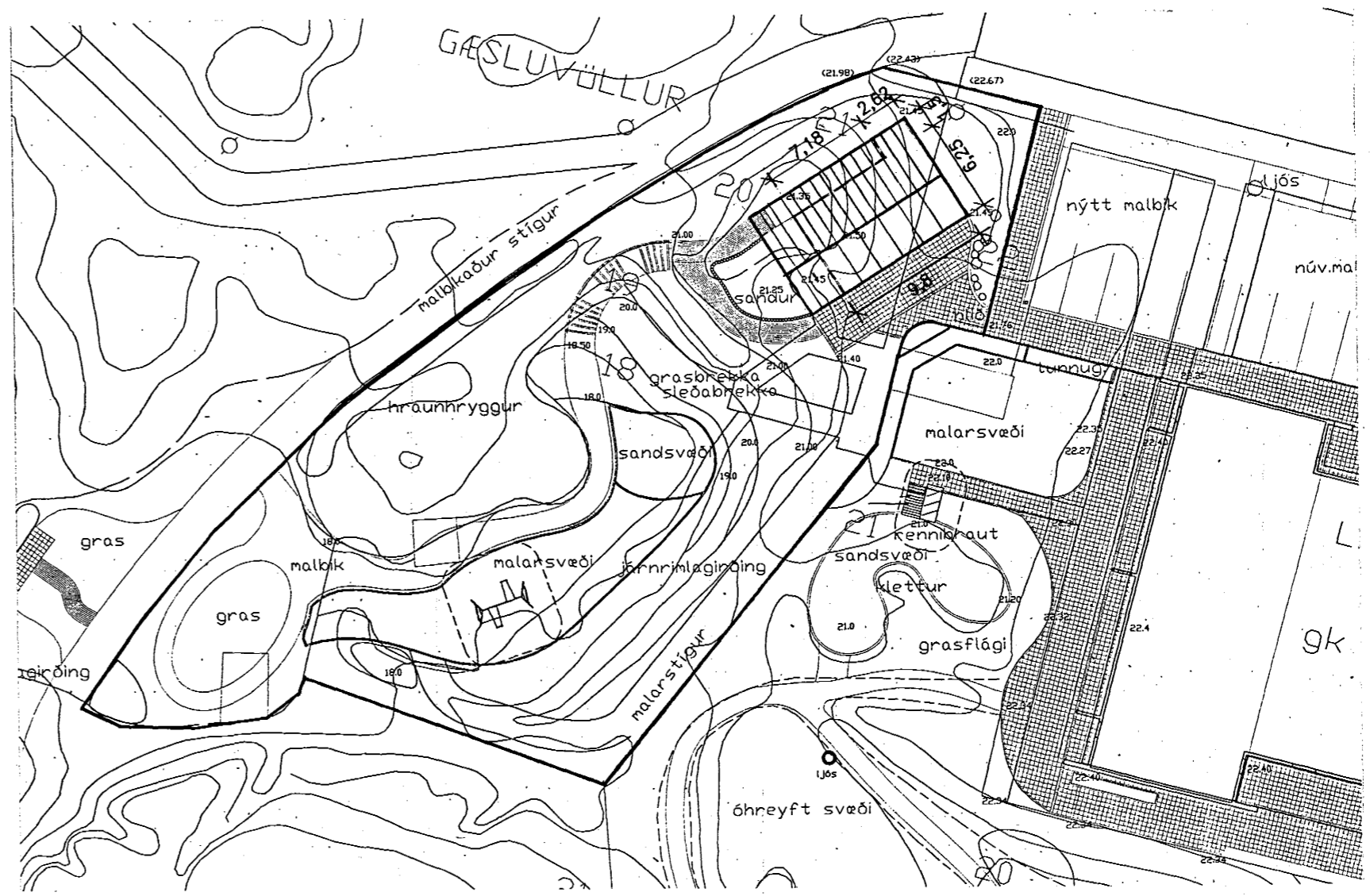

GRUNNMYND LÓÐAR, MKV 1:400

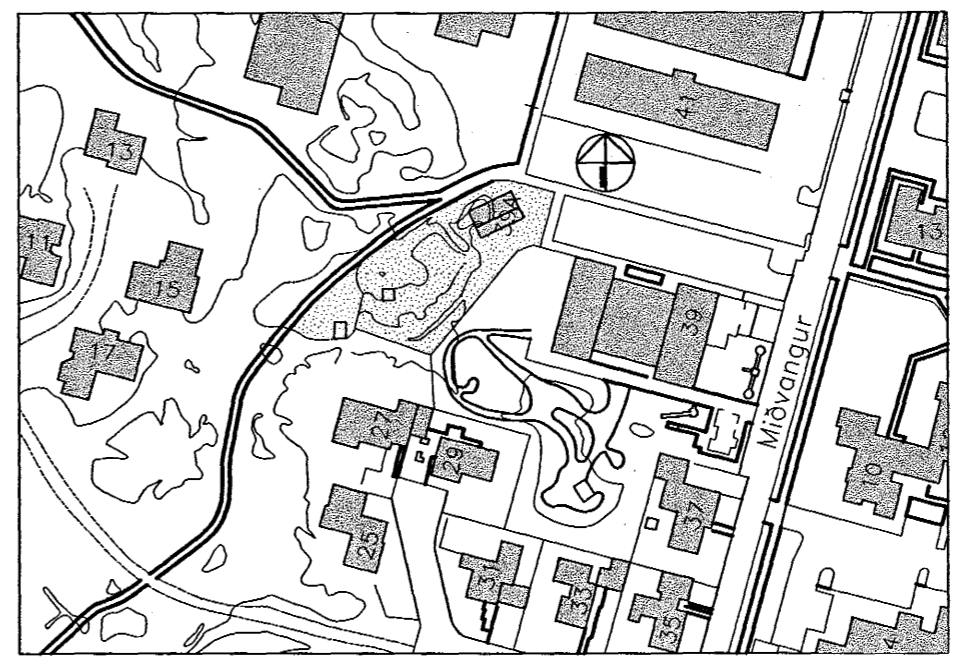

AFSTÖÐUMYND MKV 1:2000

<p><b>VERLÝSING:</b>                  ENDURGERA Á LÓÐ GÆSLUVALLARINS OG FLYTJA ÞANGAD HÚS. ÞETTA HÚS ER ÚR TIMBUREININGUM FRÁ K.R. SUMARHÚS, UPPHAFLEGAR TEIKNINGAR AF HÚSINU VORU LAGÐAR FRAM AF TEIKNISTOFUNNI ARKO OG SAMP. 5.8.1992. ÞÆR BREYTINGAR SEM LAGÐAR ERU TIL AD GERD A HÚSINU ERU INNRASKIPULAG OG AD BR. EINUM GLUGGA Í HURD.</p>	<p><b>STÆRDIR:</b>                  FLATARMÁL 65,00 M2                  RÖMMÁL 180,82 M3                  LÓÐ</p>	<p><b>GÆSLUVÖLLUR V/MIDVANGI 39A, HAFNF.</b></p>
<p>STÆTNING Á SORPILÁTUM ER SAMEIGINLEG MED LEIKSKÓLANUM VID GIRDINGU AD ADKOMUSTÍG</p>	<p>ENDURGERD Á LÓÐ OG HÚSI AFSTÖÐUM., GRUNNMYND OG SNID</p>	<p>MÆLIKVARDI: 1:50                  DAGS: 25.04.98                  BREYTT:</p>
<p>HÖNNUN LÓÐARINNAR OG ADLÖGUN HÚSSINS AD LANDI VAR UNNIN AF PÉTRI JÓNSSYNI FÍLA</p>		

**ARKITEKTAR**  
**BJARNI KJARTANSSON**  
**LILJA GRÉTARSDÓTTIR**  
  
 BÚLANDI 11, 108 RVK, S: 553 6898