

GRUNNMYND AF KJALLARA, 1:50.

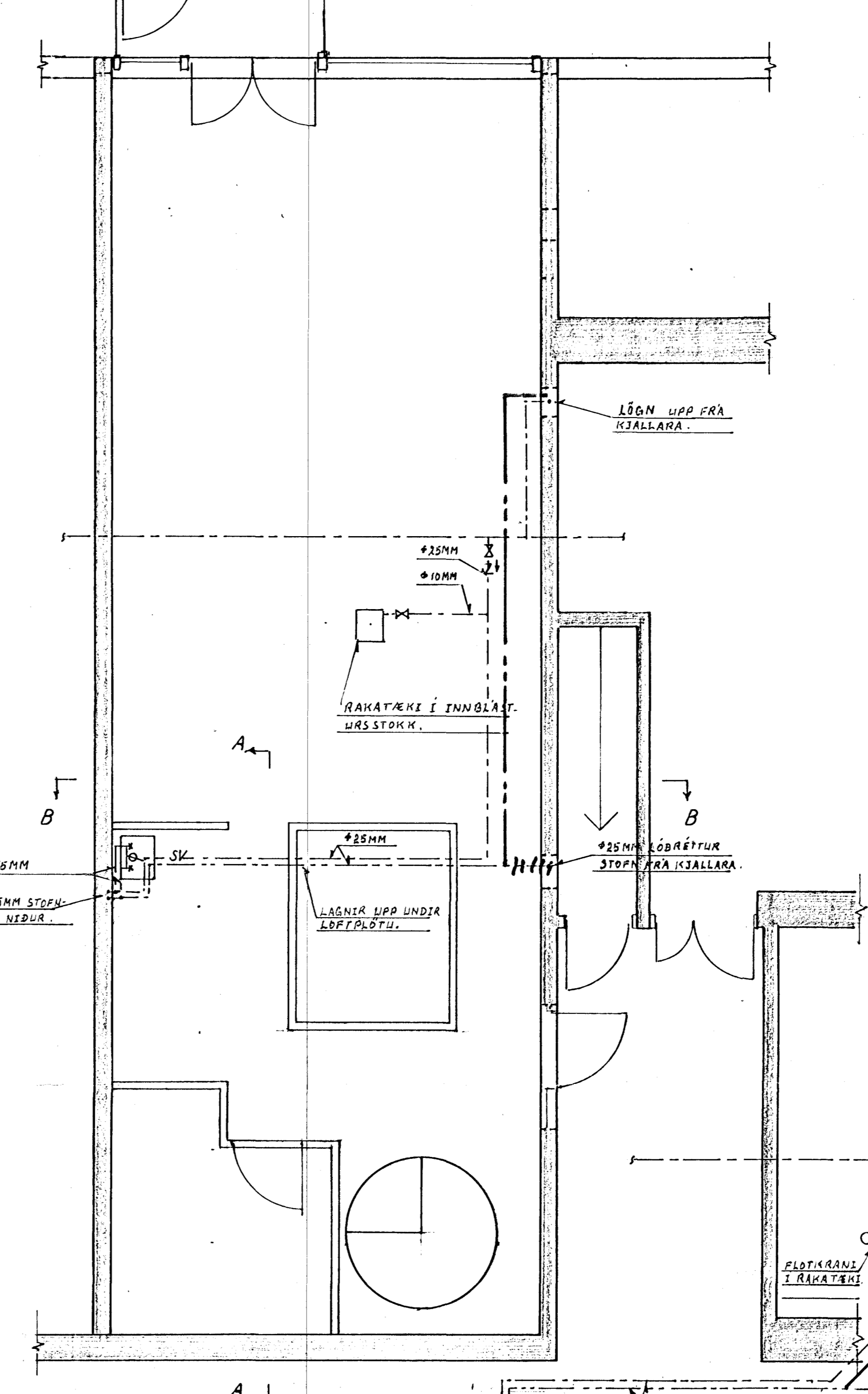

GRUNNMYND AF 1. HÆÐ, 1:50.

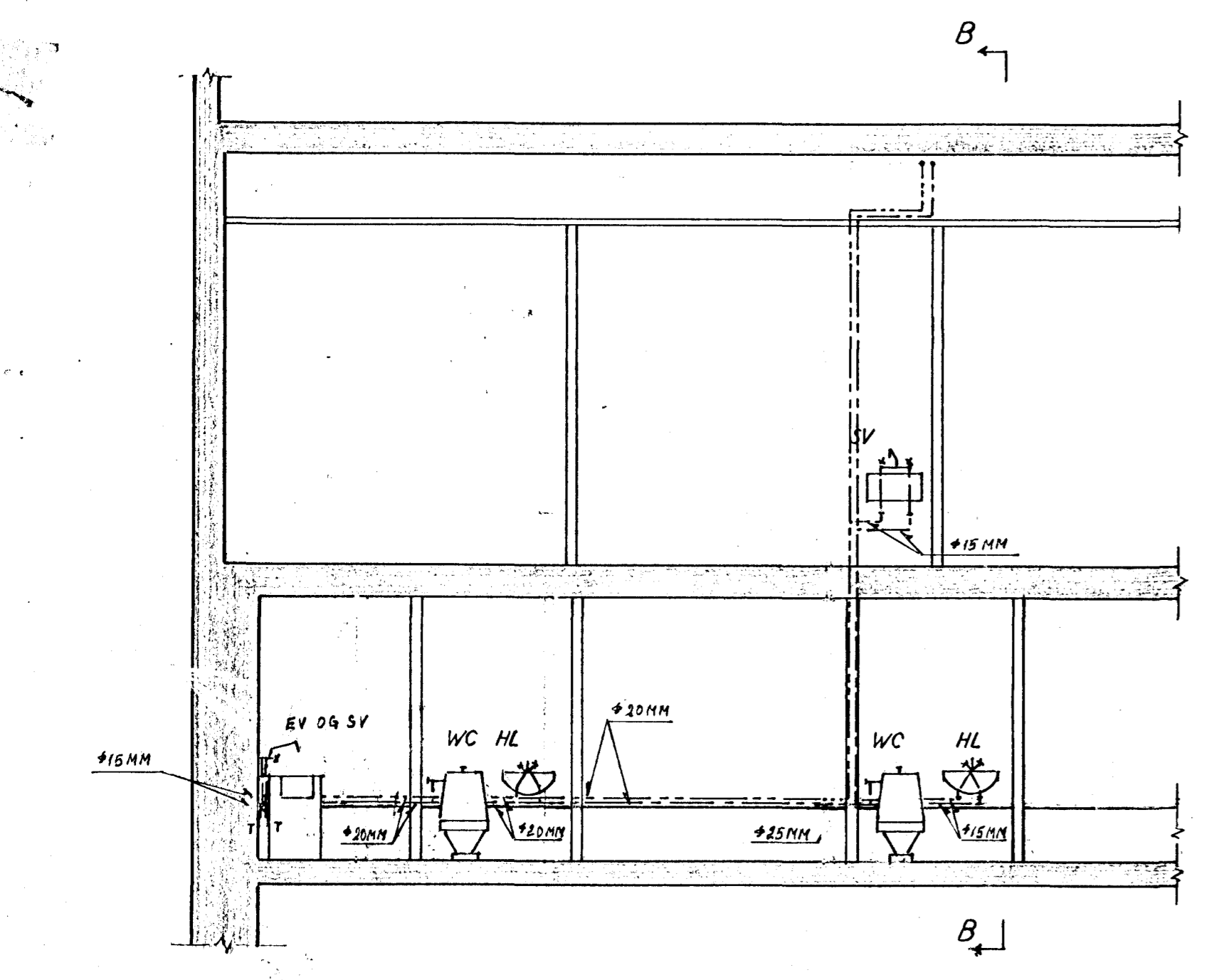

SNEIÐING A-A, 1:50.

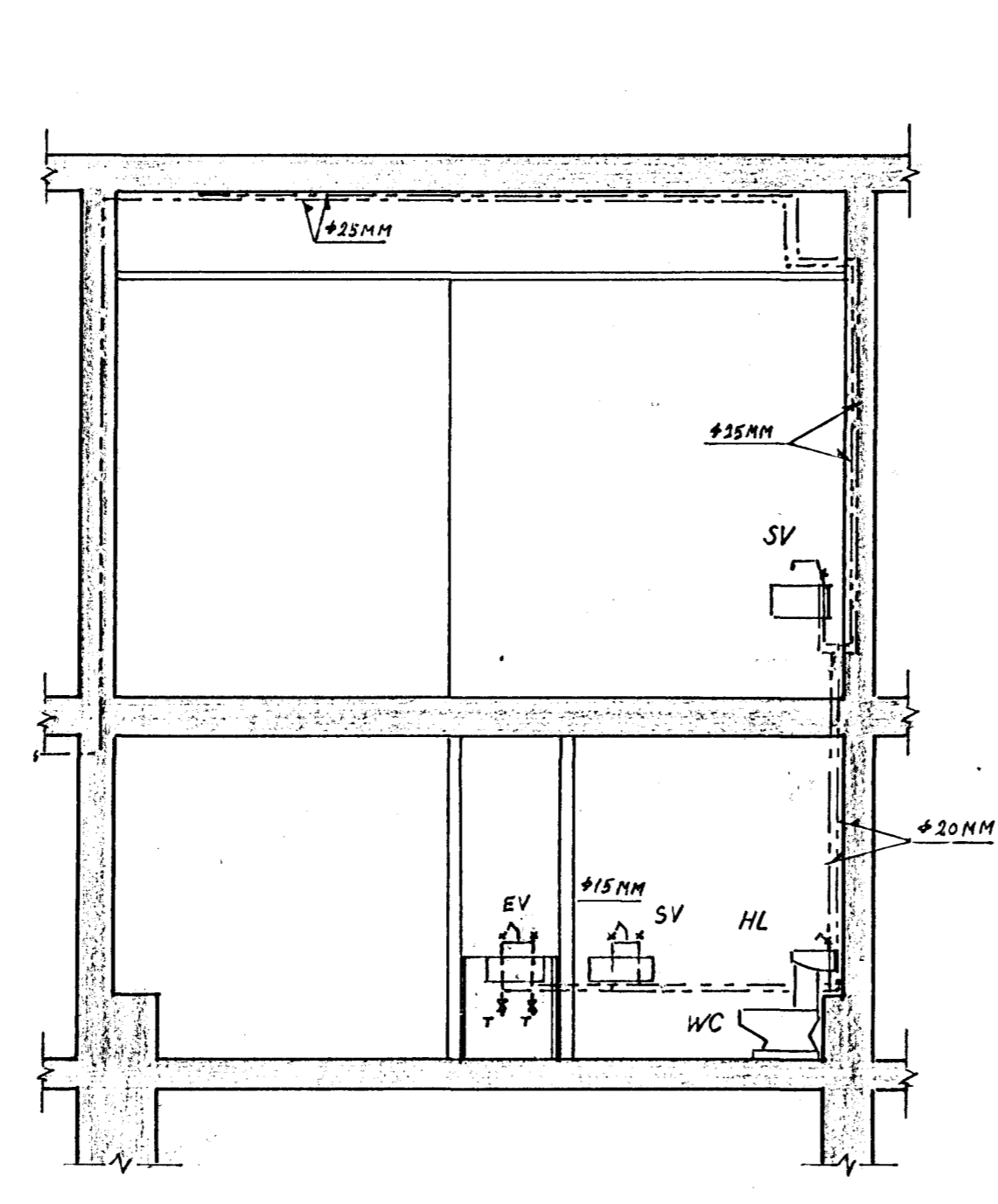

SNEIÐING B-B, 1:50.

- SKÝRINGAR Á MERKJUM:**
- "TUR" HITAVEITU ; ——— KALDT NEYZLUVATN ;
 - HEITT NEYZLUVATN ; ——— RENNILOKI ;
 - HEMILL ; ——— VATNSMAGNSMÆLIR ;
 - ÞRÝSTJAFNARI ; ——— EINSTREYMISLOKI ;
 - VATNSDELA ; ——— KRANI MED SLÖNGUSTÚP ;
 - KRANATENGI MED BLÖNDUNARKRÖNUM ; ——— TÆMIKRANI ;
 - UNARKRANA ; ——— FLOTKRANI MED TENGI ; "HL" HANDLAUG ; "SV" SKOLVASKUR ;
 - "EV" ELDHÚS/ASKUR ; "ST" STURTA ; "WC" VATNS-SALERNI .

ATHUGASEMDIR:

ALLAR NEYZLUVATNSLAGNIR SKULU VERA ÚR GALVANISERUÐUM JÄRN RÖRUM OG ER INNRA ÞVERMÁL GEFIÐ Í MILLI METRUM. KALDA VATNSLÖGNIN SKAL ASFALT-PRIMAST OG EINANGRAST MED 15MM ÞYKKUM PLAST EINANRUNAR-HÖLKUM, VÖÐUM MED RÖR-LAGNINGATAPE. HEITLA NEYZLUVATNSLÖGNIN SKAL EINANGRAST MED 15MM ÞYKKUM GLERULLAR-HÖLKUM, VÖÐUM MED RÖR-LAGNINGATAPE. KERFIÐ ÞRÝSTEPRÓFAST MED 8KG/CM² VATNSÞRÝSTINGI. ÞRÝSTINGUR SKAL HALDAST ÖBRÉYTTUR Í 24 TÍMA, ATHUGA SMIT VED SAMSKYEITI.

ÖLL VIENNA OG EFNJ SKAL VERA Í SAMRÆMI VID REGLUGERD VATNSVEITU.

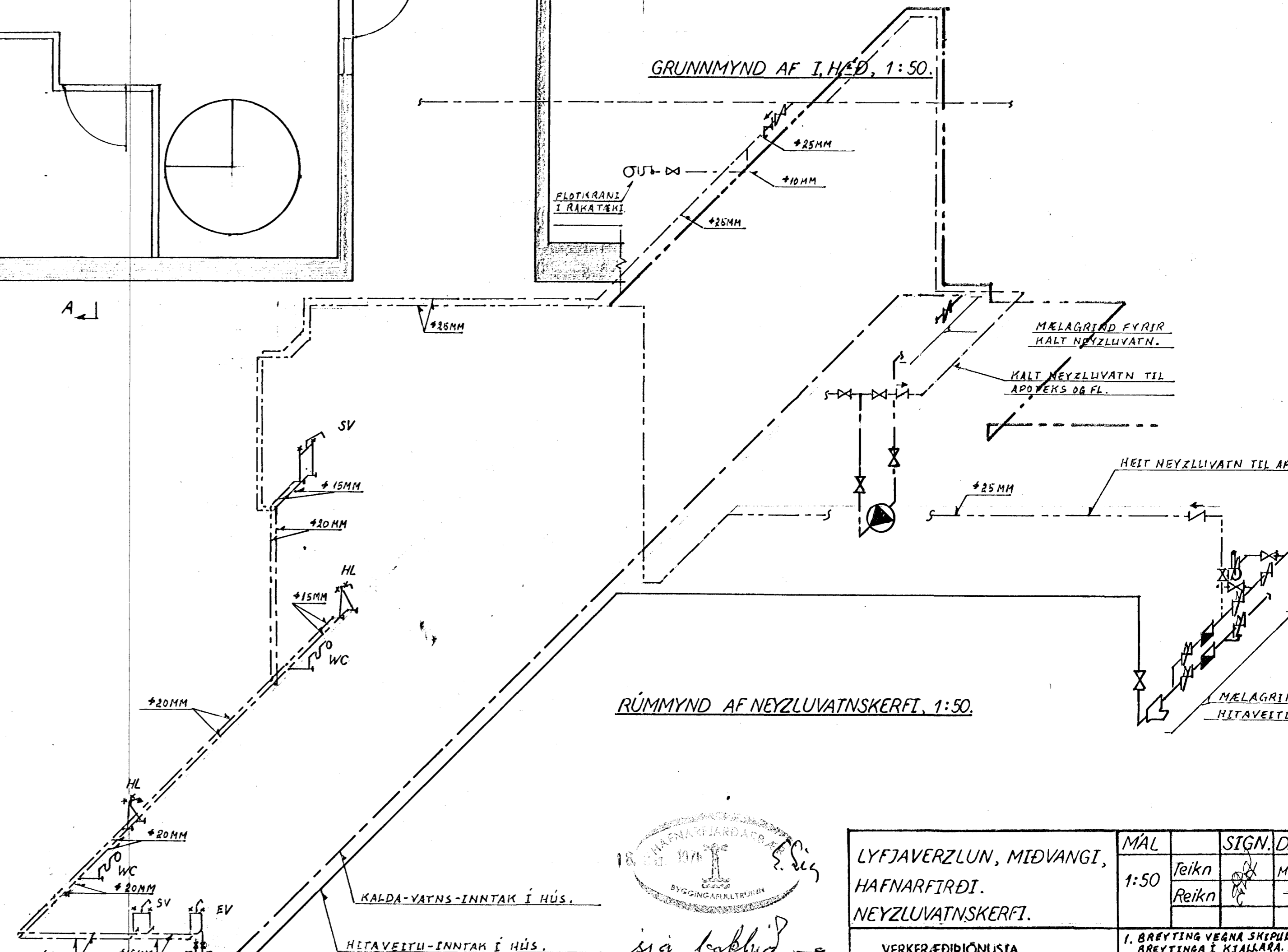

RÚMMYND AF NEYZLUVATNSKERFI, 1:50.



MÁL	SIGN.	DAGS
1:50	Teikn Reikn	MAR '76

VERKFRÆÐIÐJÓNUSTA GUNNARS D. LÁRUSSON'S R. M.V.F.I. HELLULANDI 7, RVÍK, Sími 82123 Húsa, Bryta, loftsmætti, loftflutningstækni

TEIKN. NR. 03.76.154-2