

GRUNNMYND AF KJALLARA, 1:50.

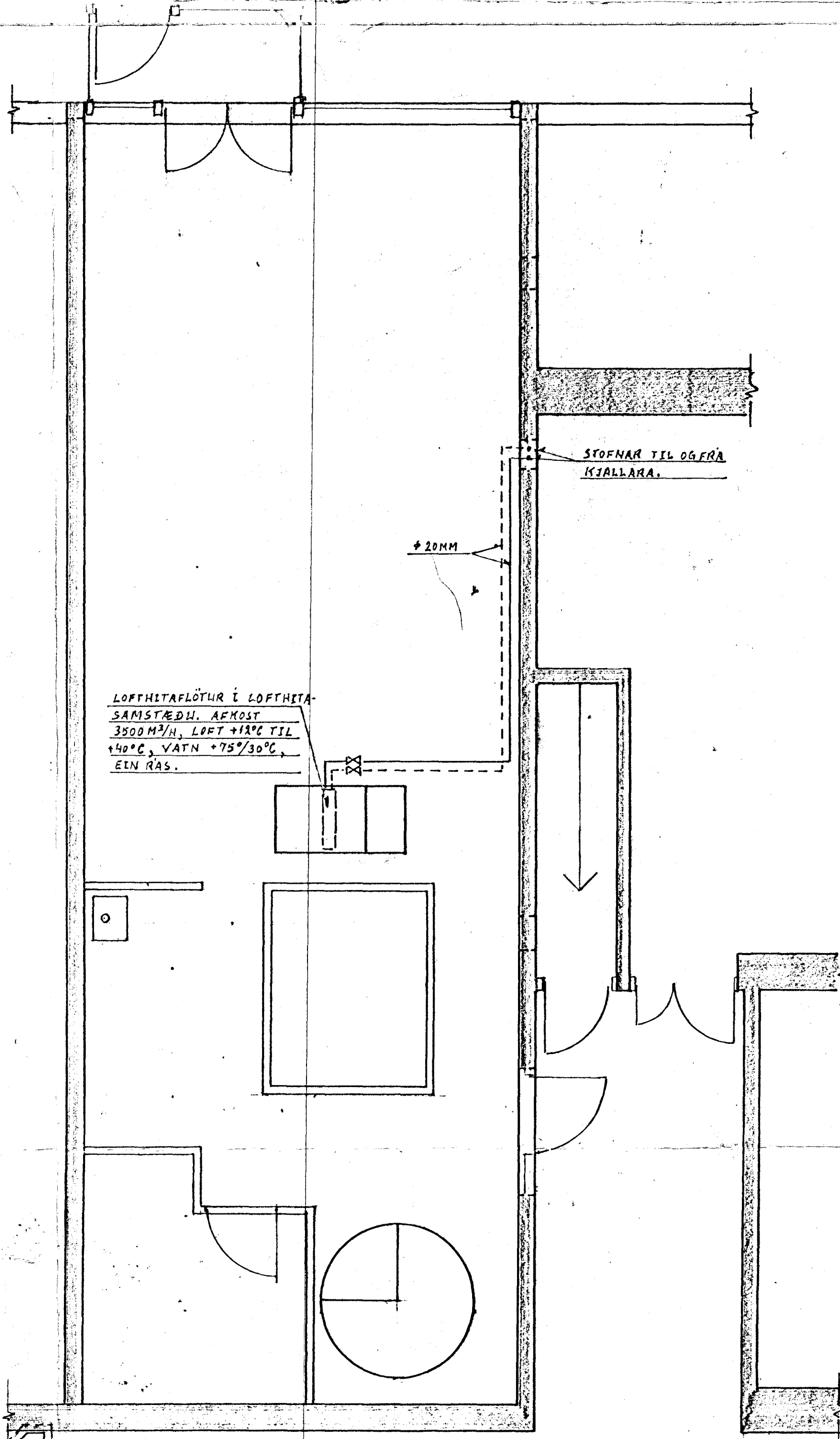

GRUNNMYND AF I. HÆÐ, 1:50.

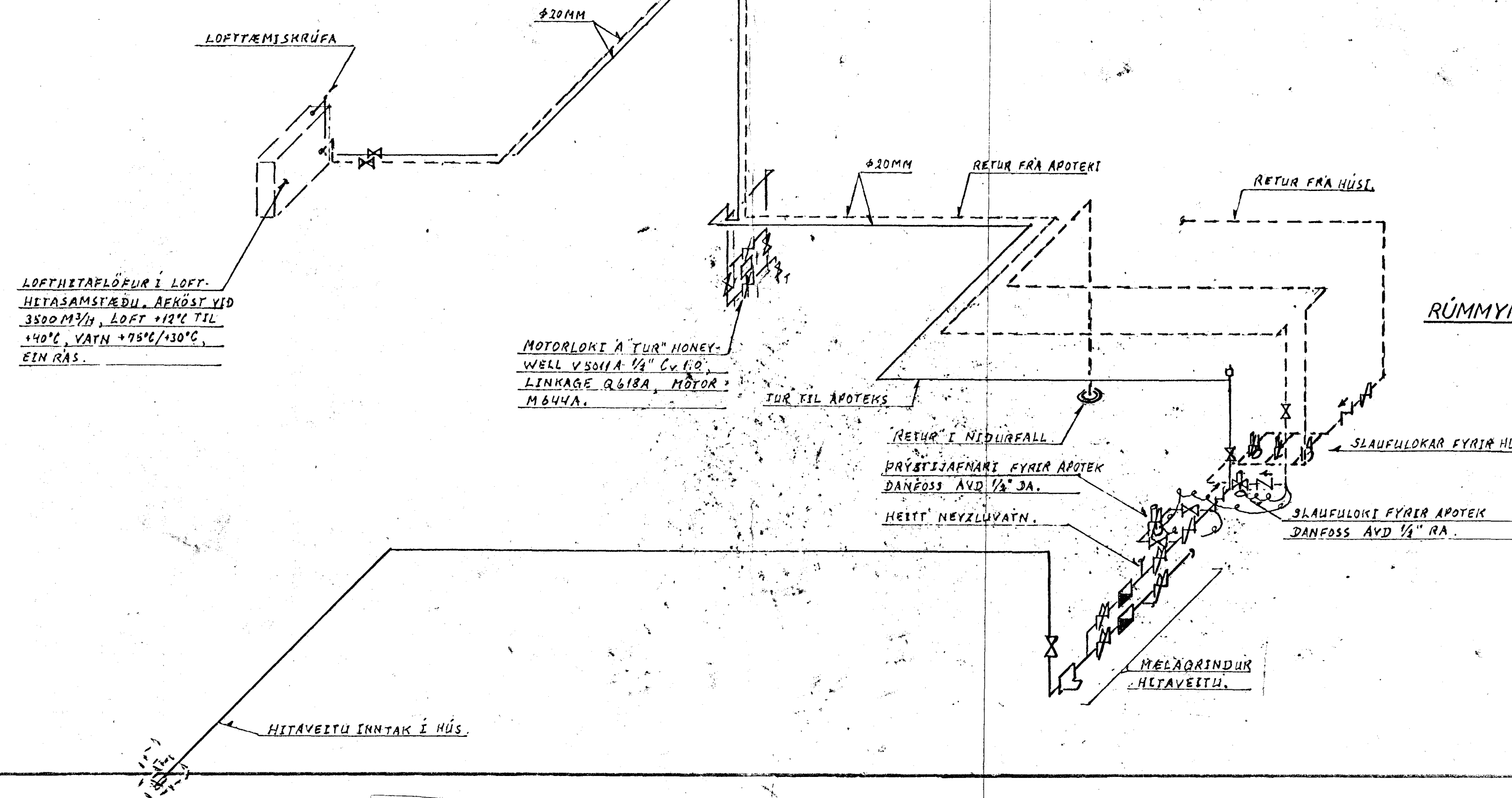

RÚMMYND AF HITALÖGN, 1:50.

SKÝRINGAR Á MERKJUM:

- "TUR" HITAVEITU ;
- "RETUR" HITAVEITU ;
- SÆTI ;
- HEMILL ;
- ÞRÝSTJAFNARI, SLAUFV. ;
- MOTORLOKI ;
- RENNISLOKI ;
- VATNSMAGNSMELIR ;
- EINSTREYMISLOKI ;
- STJÁLVERK LOFTTÆMING ;

ATHUGASEMDIR:

ALLAR HITAVATNS-LAGNIR SKULU VERA ÚR SVÖRTUM JÄRNRÖRUM OG EYR INNRA BYRMAL GEFID Í MILLIMETRUM. LAGNIR SKULU EINANGRÁST MEÐ 15-10 MM GLERULLAR-HÖLKUM VÖÐUM MEÐ RÖRLAGNINGARTAPE. KERFIÐ ÞRÝSTIÞRÓFAST MEÐ 8 KG/CM² VATNSÞRÝSTINGI. ÞRÝSTINGUR SKAL HALDAST ÖBREYTTUR Í 24 TÍMA, ATHUGA SMIT VED SAMSKYTTI. ÖLL VINNA OG EFNÍ SKAL VERA Í SAMREMI VED REGLUGERÐ HITAVEITU REYKJA-VÉKUR.

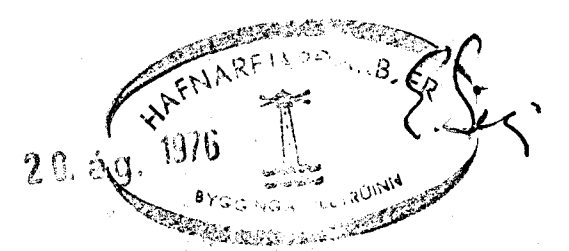

LYFJAVERZLUN, MIÐVANGI, HAFNARFIRÐI. HITALAGNIR.	MÁL	SIGN.	DAGS.
	1:50	Rekn Rekn	JUNI 76
VERKFRÆÐIÐJÓNUSTA GUNNARS D. LÁRUSSON'R. M.V.F.R. HELLULANDI 7, RVÍK, SÍMI 82133 HÍÐA, BYGGJA, LOFTTÆMING, LOFTFLUTINGAR			TEIKN. NR. 03.76.154-3.