

ÁSKILIÐ,
SJA BOKUN

Breytingar:
Um er að ræða lokun svala
frá 2. til 8. hæðar og
byggingin verði að hluta
klædd veðurkápu.

Stutt byggingarlýsing:
2. til 8. hæð klæðist með 2
mm með álklaðningu
(Alcan frá Áltak).
Burðargrind er úr áli; kerfi
HG-30-70 frá Áltak.

Lengd svala er um 5600
mm. Ofan á núverandi
steyptan kant eru settir
fastir gluggar. Þar ofan á
eru gluggar einn fastur,
amk. 900 mm með E-30
gleri er við hver íbúðaskil
og síðan eru fimm
hreyfanlegir rennigluggar
með K-gleri frá
Verkhönnun-tæknisalan
ehf. (samkvæmt ákvörðun
húsfélags). Rennigluggar,
sem eru ólæsanlegir og
opnanlegir jafnt að utan
sem innan hafa hlotið
vottun Brunamálastofnunar.

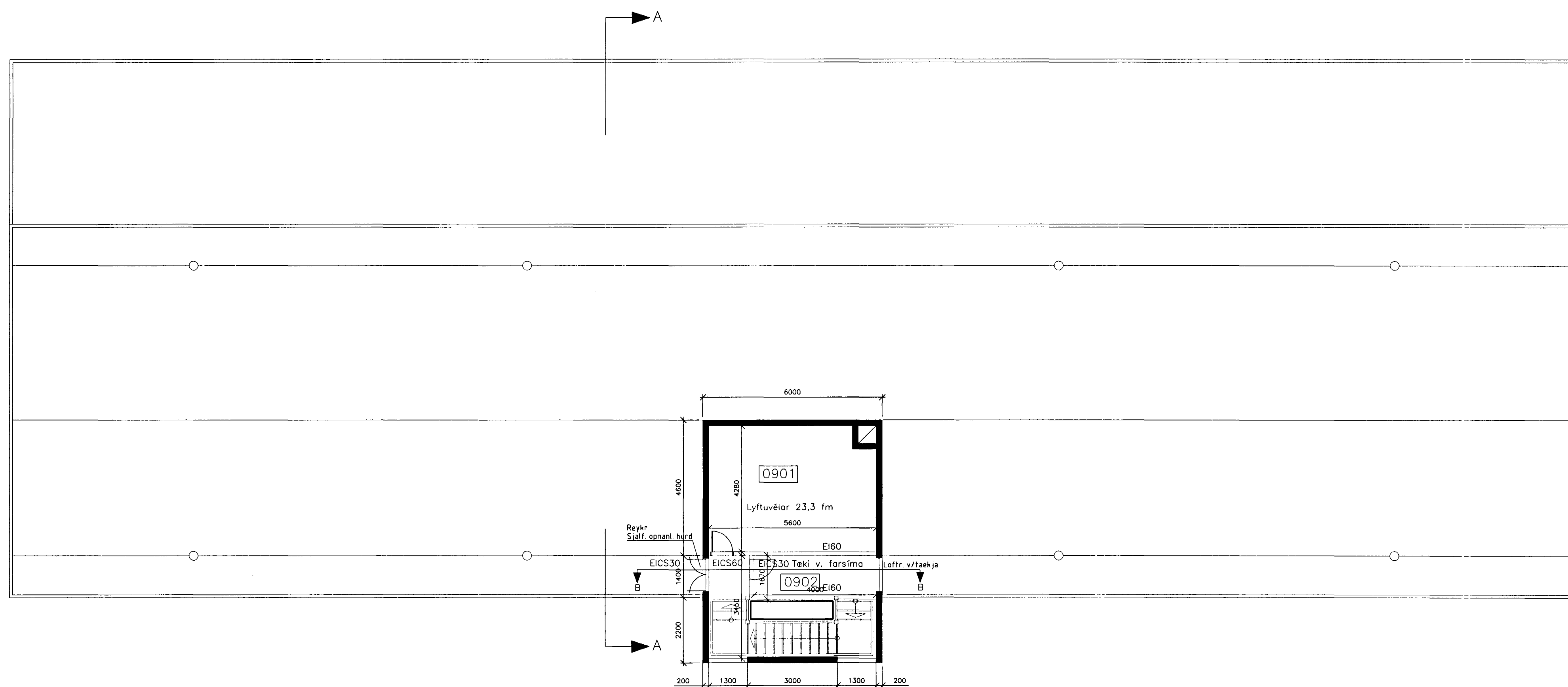

grunnmynd 9. hæð, 1:100

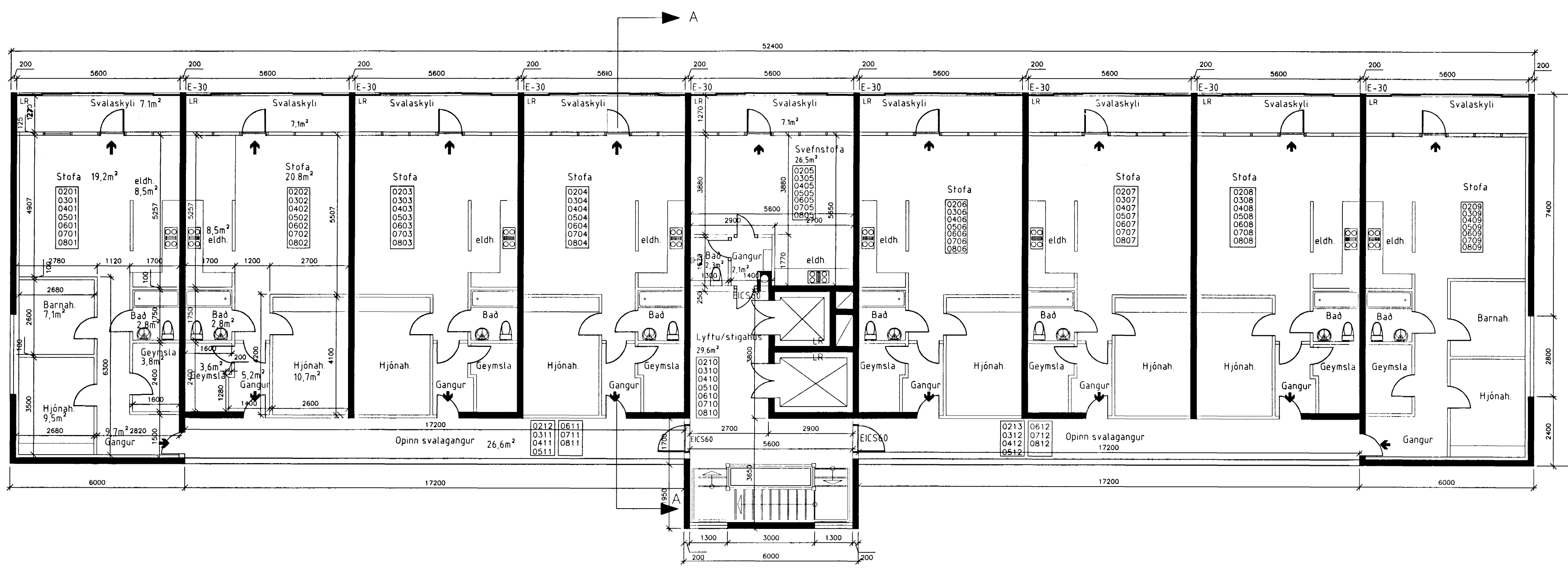

grunnmynd 2.-8. hæð, 1:100