

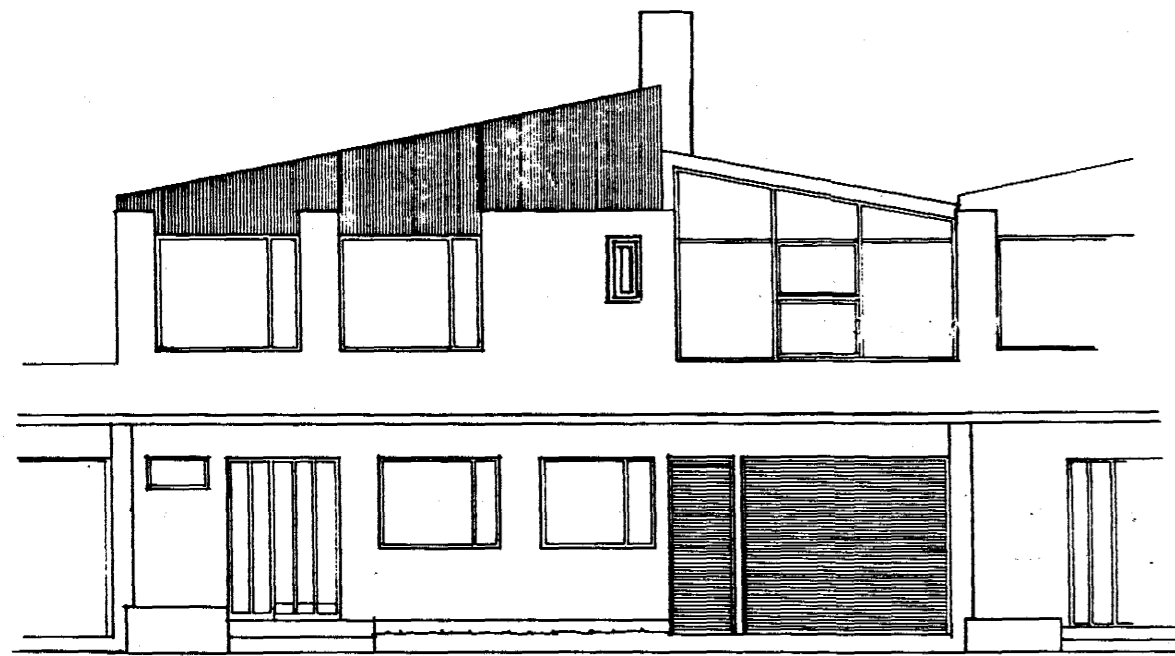

Samþykkt bann

30 APR. 1996

Byggingarútlitunir í Hafnarfirði  
Erlendur Hjálmarsson



NORÐUR

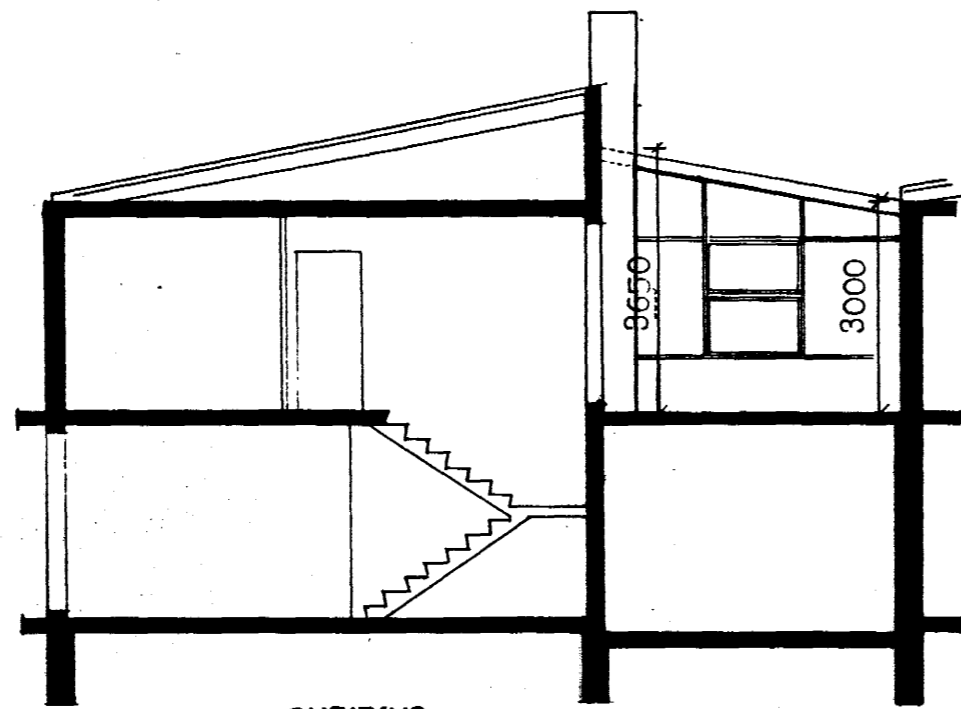

SNEIÐING

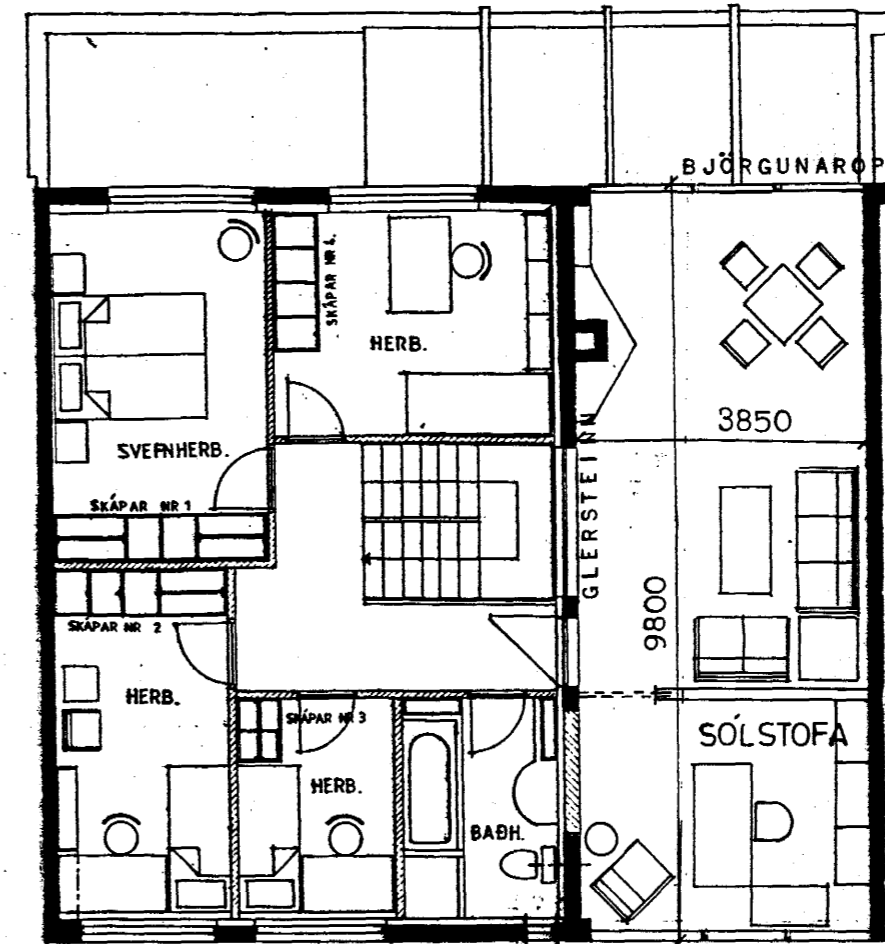

GRUNNMYND 2. HÆÐ

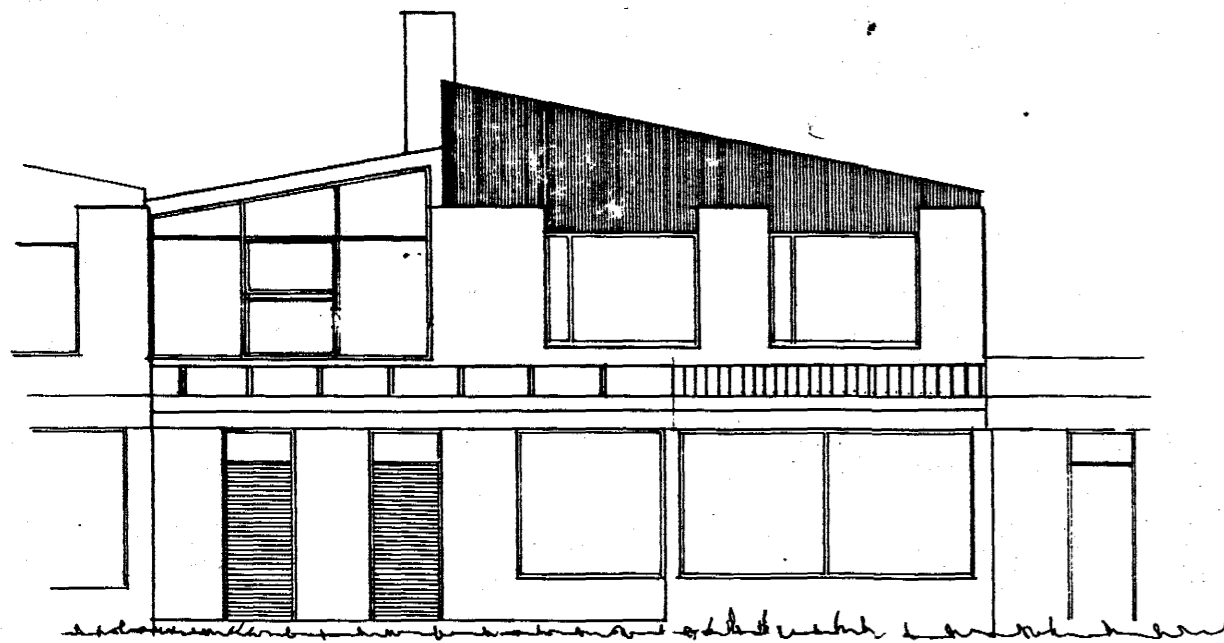

SUDUR

SNÍÐ Í GEGNUM ÞAK YFIR STOFU

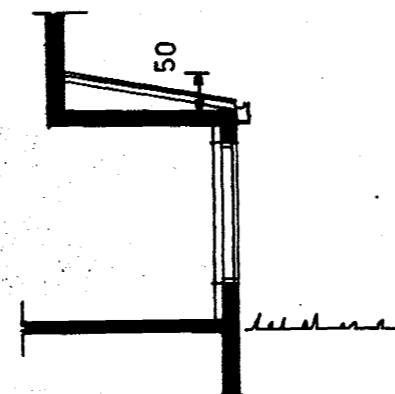

HELSTU STÆRÐIR:

BRÚTTÓFLATARMÁL	ÍBÚÐAR	148,9 M <sup>2</sup>
"	BÍLSKÚRS	38,4 M <sup>2</sup>
"	SÓLSTOFU	38,4 M <sup>2</sup>
BRÚTTÓFLATARMÁL SAMTALS:		225,7 M <sup>2</sup>

BRÚTTÓRÚMMÁL	ÍBÚÐAR	445 M <sup>3</sup>
"	BÍLSKÚRS	109 M <sup>3</sup>
"	SÓLSTOFU	131 M <sup>3</sup>
BRÚTTÓRÚMMÁL SAMTALS:		695 M <sup>3</sup>

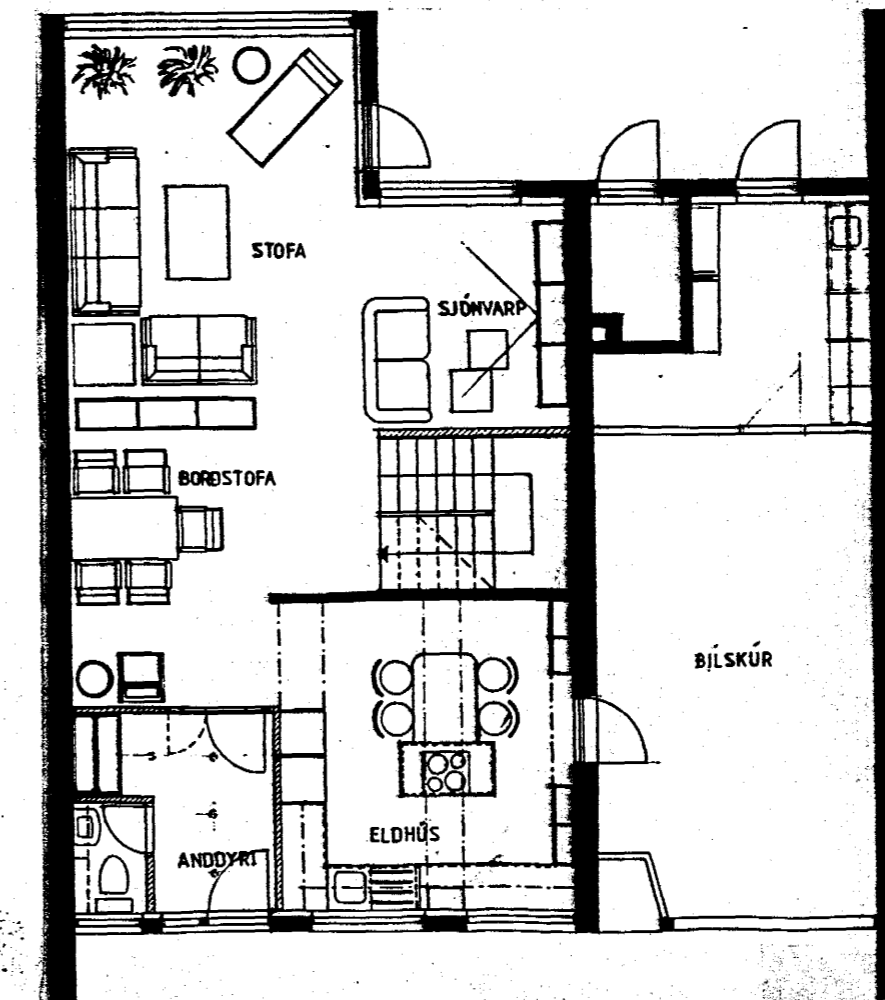

GRUNNMYND 1. HÆÐ

BREYTT Í APRÍL 1996:

SKÝR INGAR:

SKYGGNI ER SETT Á SUÐURHLIÐ HÚSS NR. 53 YFIR STOFU OG VERÖND. YSTA KLÆÐNING YFIR STOFU ER ÞAKSTÁL Í HÚSLIT, EN YFIR VERÖND ER KLÆTT Á SPERRUR MEÐ PLEXIGLERI. SKYGGNIÐ ER BORIÐ UPPI AF TIMBURSPERRUM SEM FESTAR ERU VIÐ NÚVERANDI STEYPUVIRKI MEÐ MÚRBOLTUM.

OPNANLEGUR GLUGGI SETTUR Á BAÐ.

HJALLABRAUT

Afstöðumynd  
Mkv. 1:500

MÍDVANGUR

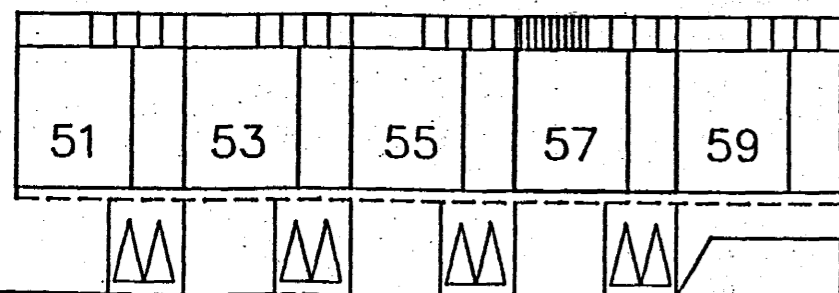

MÍDVANGUR 53, HAFNARFIRÐI

SKYGGNI Á SUÐURHL. OG GLUGGI Í BAÐH.

28. apríl 1996

Gísli Gíslason

MKV. 1:100

GÍSLI GÍSLASON, MTFÍ  
FLÓKAGÖTU 21, REYKJAVÍK  
S. 621909