

Samþykktjum breytingum:

Halla Sigurjónsdóttir
 Samþykkt þann
 05 JUN 2000

Miðvangi 53
 Byggingafulltrúinn F.Hafnarfirði
 F.h. Sigurbjartur Halldórsson
 Ragnheiður Jördardóttir
 Miðvangi 59
 Reynir Guðnason
 Miðvangi 57
 Theodor Þorgeirsson
 Miðvangi 51

Samþykkt þann
 05 JUN 2000

Byggingafulltrúinn F.Hafnarfirði
 F.h. Sigurbjartur Halldórsson

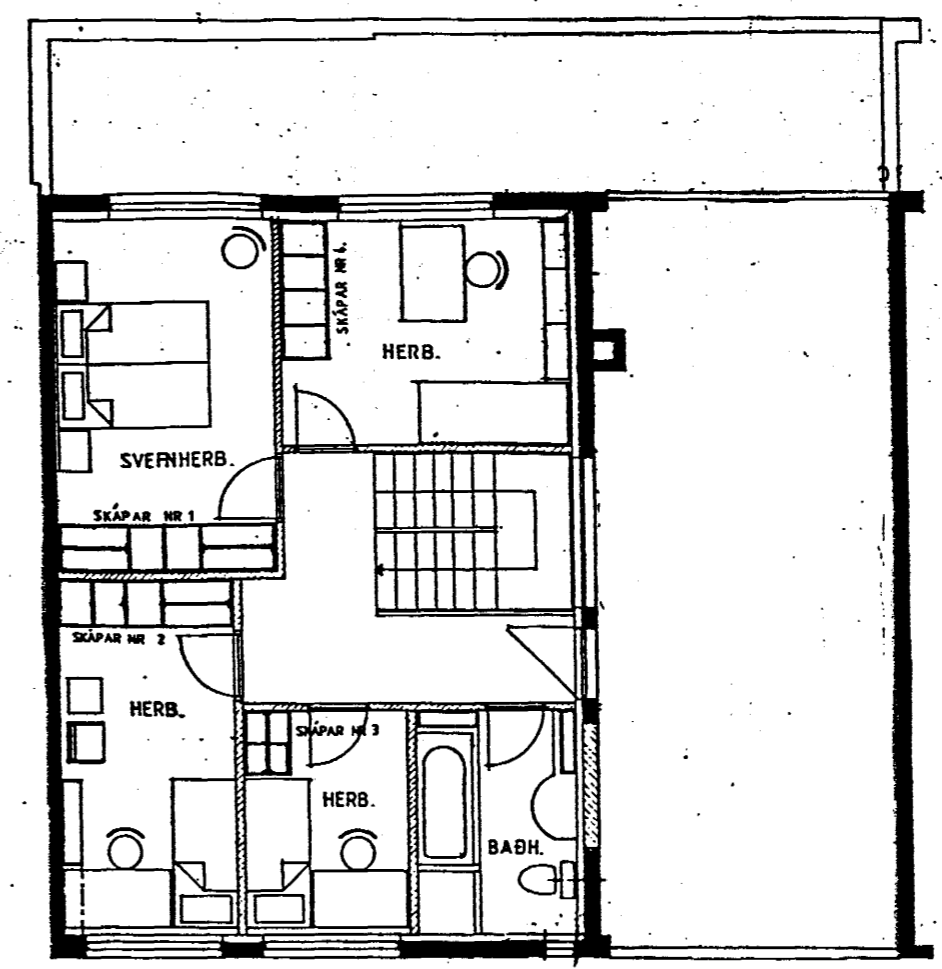

GRUNNMYND 2. HÆÐ

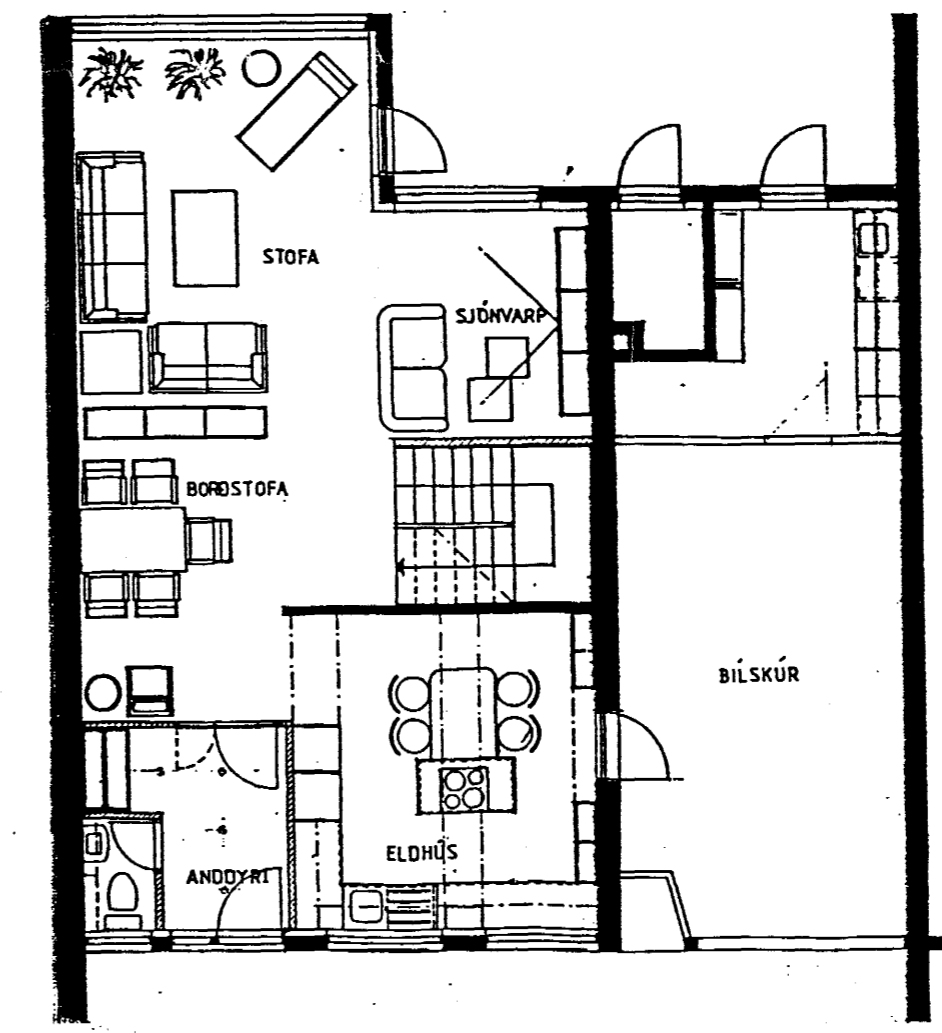

GRUNNMYND 1. HÆÐ

VSB

Bæjarhrauni 20, 220 Hafnarfjörður
 Sími: 565 1340 - Símbref: 5651341
 Netfang: vsb@vsb.is

24.05.2000
 Gluggabreytingar á efri hæð á bati.
 Opnanlegur gluggi á norðurvegg
 Hlaðit í gluggarop á uturvegg
 Breytingar í samræmi við teikningu
 Gísla Gíslasonar. Þjón Gísla

Breytt í mars 2000.

SKÝRINGAR:
 Opnanlegur gluggi settur á það efri
 hæðar á norðurvegg.

28. mars 2000
 Gísli Gíslason

Miðvangur 55, Hafnarfirði
 Gluggi á þaðherbergi

MKV. 1/100

Gísli Gíslason
 Flókagötu 21, Reykjavík
 s: 5621909

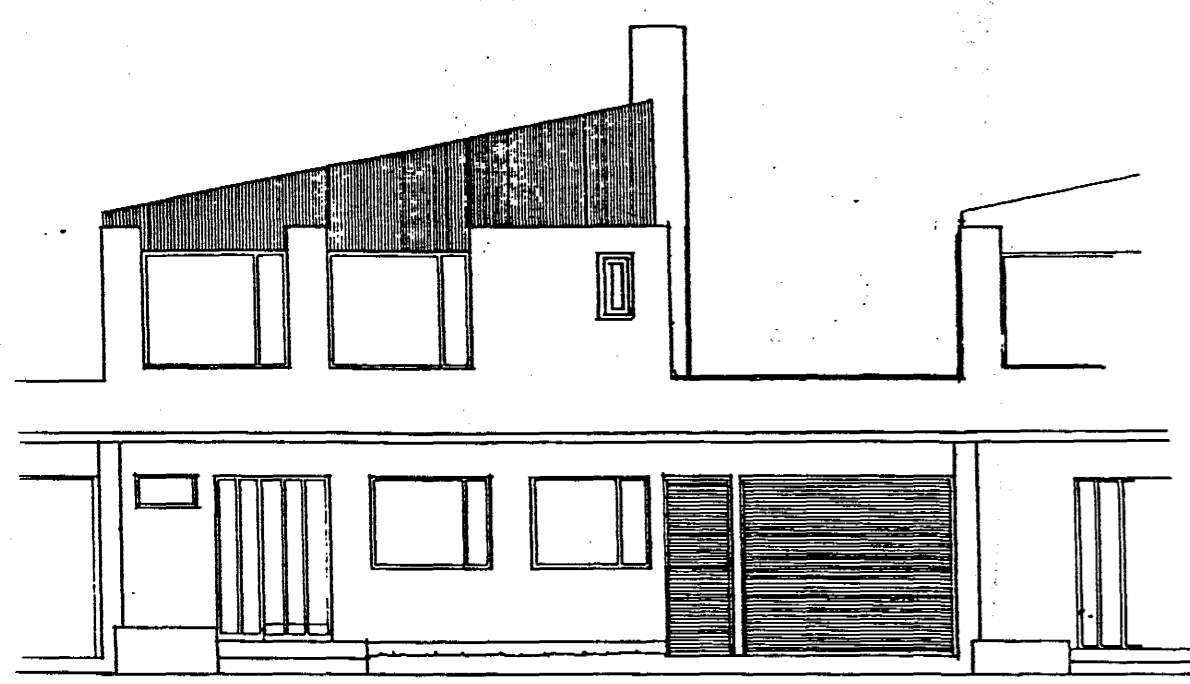

NORÐUR

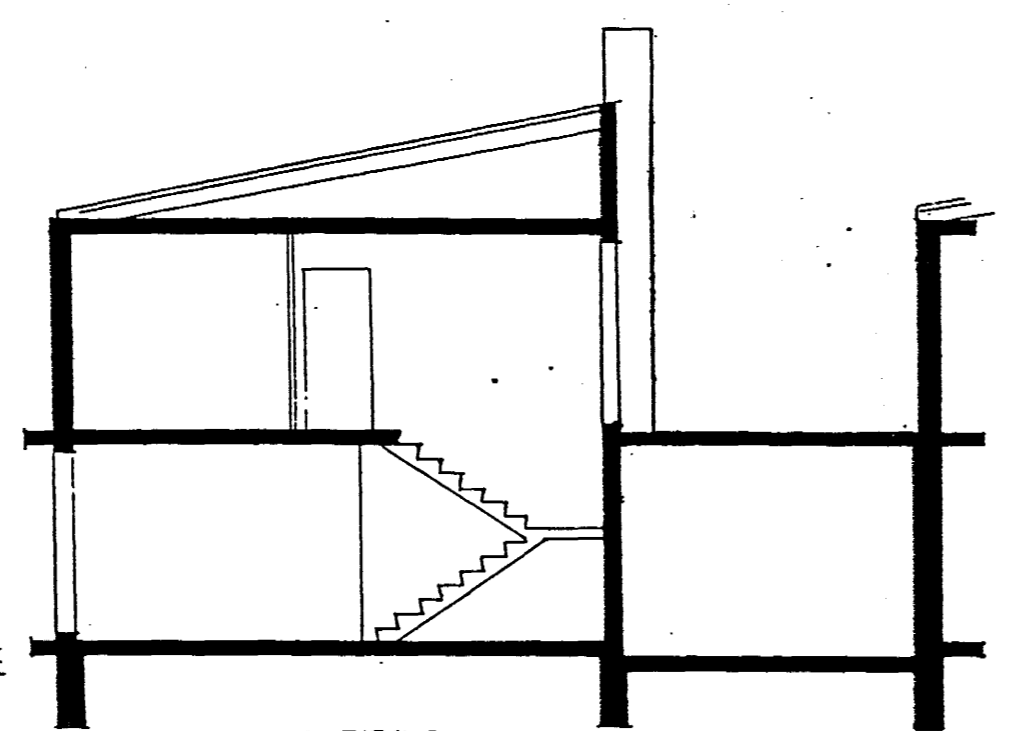

SNEIÐING

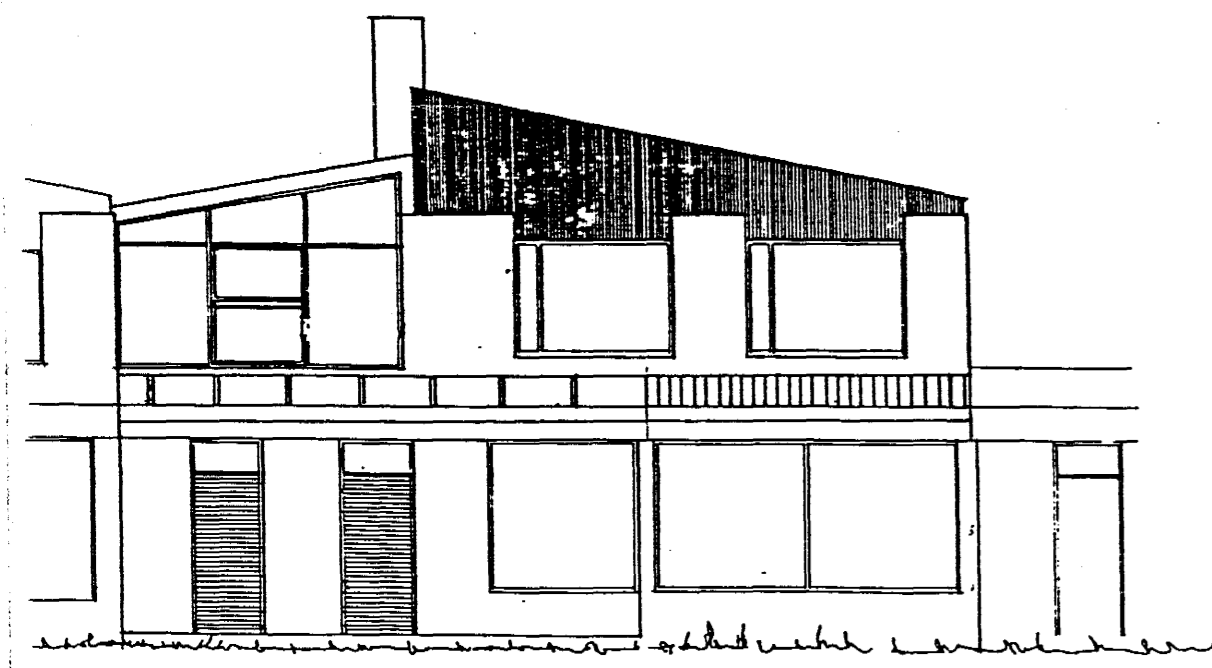

SUDUR

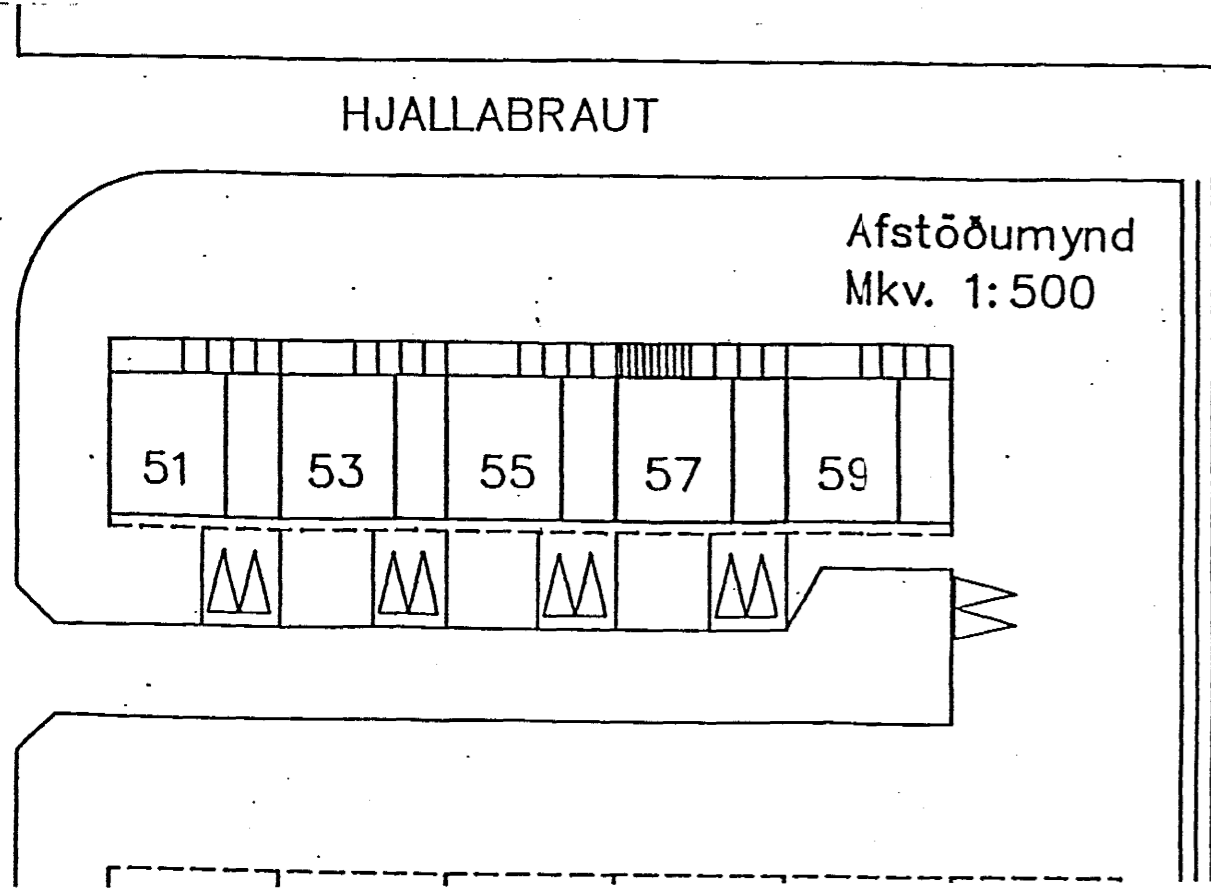

HELSTU STÆRÐIR:

Brúttóflatarmál íbúðar	148,9 m ²
“ búlskúrs	38,4 m ²
Brúttóflatarmál samtals	187,3 m²
Brúttórúmmál íbúðar	445 m ³
“ búlskúrs	109 m ³
Brúttórúmmál samtals	554 m³