

Töskilundur og Bygginga-  
 vinna p. 10. 8. 1989  
 BYGGINGAFULLTRÚINN  
 Í HAFNARFIRÐI  
 Eyjólfur Valgandsson

Áskilið: samþ. ~~með~~ eigenda  
 við Miðvang 63-73

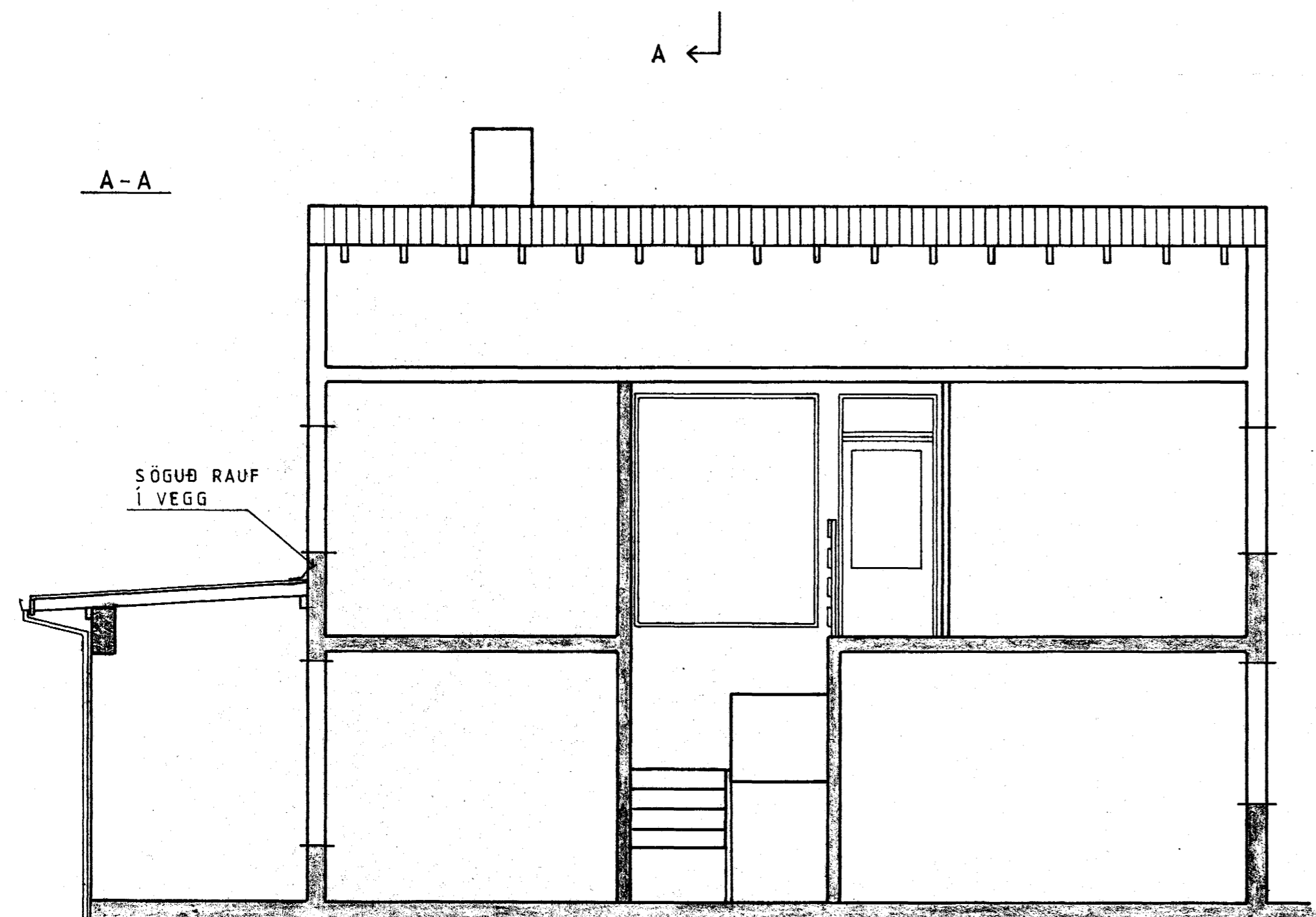
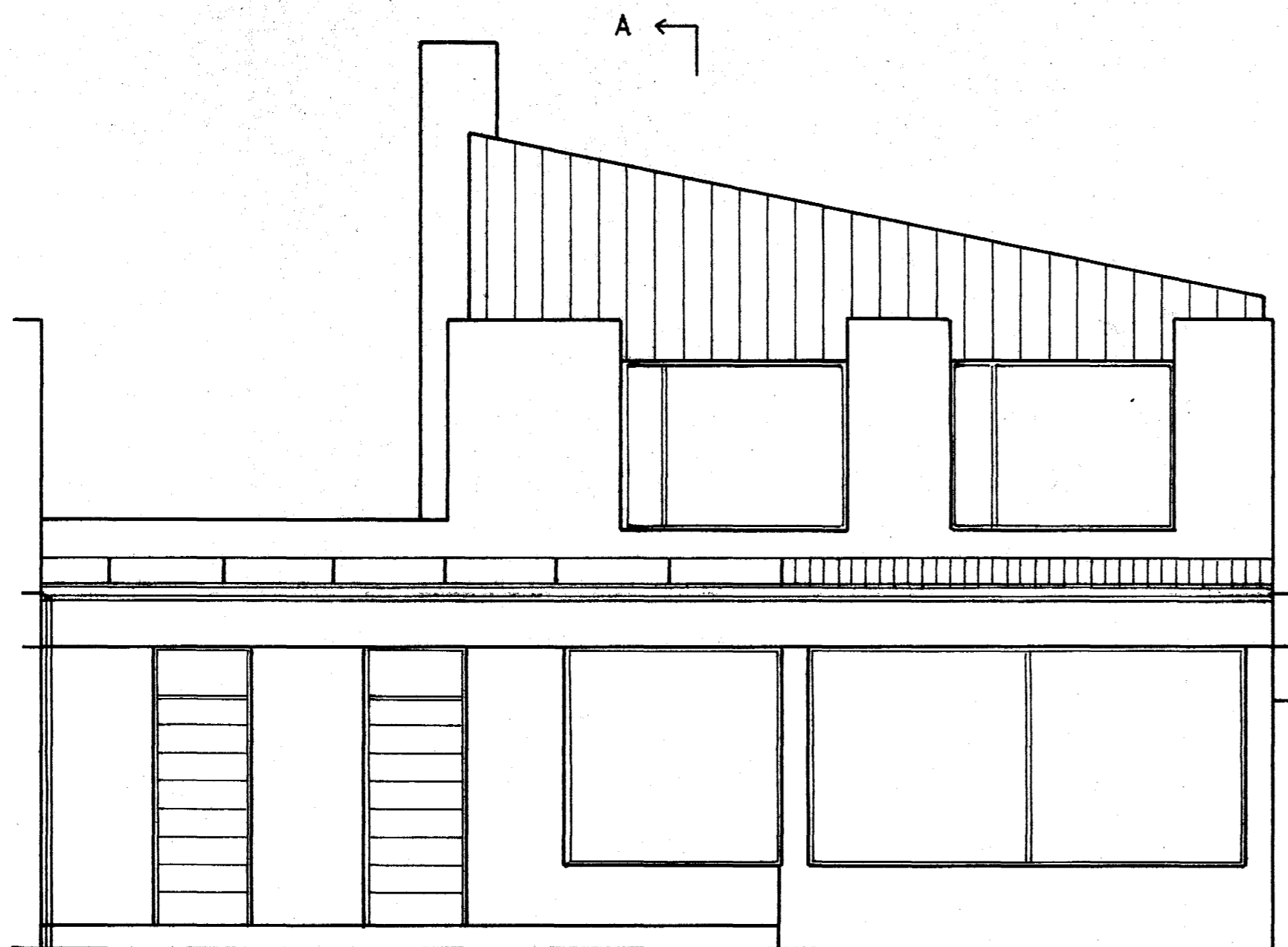

SKÝRINGAR:

ÞAKHALLI ER 1:18.

ÞAK YFIR STOFU ER KLÆTT MEÐ 1"×6" FURU OG ÞAKSTÁLI.

YFIR VERÖND KEMUR 16MM "PLEXIGLAS" FRÁ AKRON H.E.

OPUM MILLI SPERRA OG STEYPTS ÞAKS YFIR STOFU Á HLIÐUM,

ER LOKAÐ MEÐ KLÆÐNINGU SEM NÆR NIÐUR Á HLIÐARVEGGI,

EN PASSA SKAL UPPÁ AÐ ÞAÐ LOFTI VEL UNDIR KLÆÐNINGUNA

OG INN UNDIR ÞAKIÐ.

KLÆTT ER UNDIR ÞANN HLUTA SPERRA SEM STENDUR ÚT AF STOFUÞAKI.

MÁLIVARÐI 1:50

MIÐVANGUR 67  
 ÞAK YFIR ÚTSKOT STOFU OG VERÖND

27/7 1989 *Hálfdan Þórir Markelsson verkfr.*

SAMÞYKKT: