

Sar. þykkt á fundi bygginga-  
nófnar p. 10. 1. 8. 19. 89

BYGGI GAFULLTRÚINN  
Í HAFNARFIRÐI  
Eyjólfur Valgandsson

Ástíðis: Samp. ~~með~~ eigenda  
við Miðvang 63-73

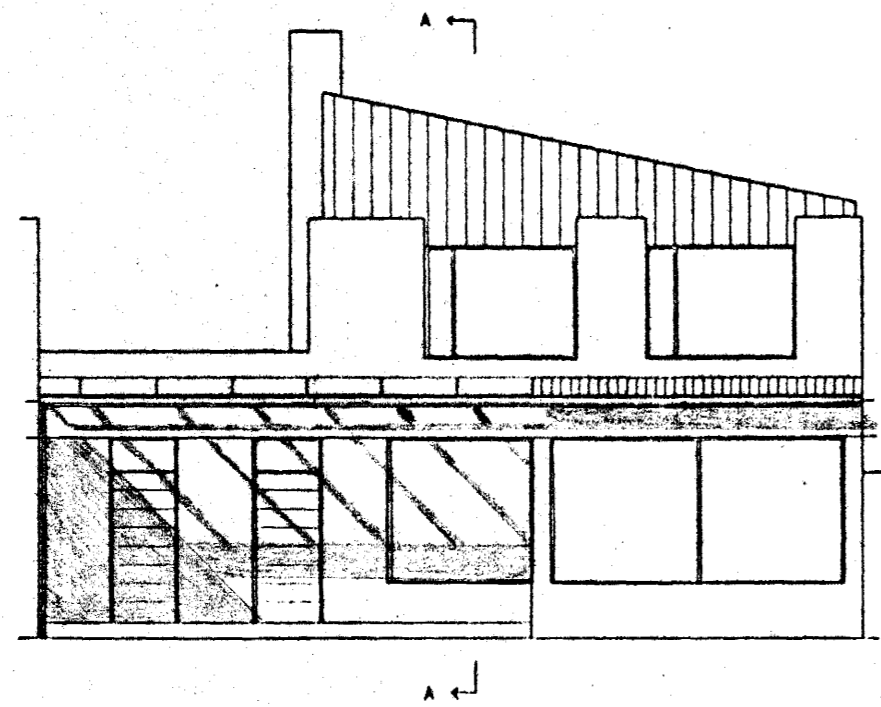

SKÝRINGAR:

ÞAKHALLI ER 1:18.

ÞAK YFIR STOFU ER KLÆTT MEÐ 1"x6" FURU OG ÞAKSTÁLI.  
YFIR VERÖND KEMUR 16MM "PLEXIGLAS" FRÁ AKRON H.E  
OPUM MILLI SPERRA OG STEYPTS ÞAKS YFIR STOFU Á HLIÐUM,  
ER LOKAÐ MEÐ KLÆÐNINGU SEM NÆR NIÐUR Á HLIÐARVEGGI,  
EN PASSA SKAL UPPÁ AÐ ÞAÐ LOFTI VEL UNDIR KLÆÐNINGUNA  
OG INN UNDIR ÞAKIÐ.

KLÆTT ER UNDIR ÞANN HLUTA SPERRA SEM STENDUR ÚT AF  
STOFUÞAKI.

MÁLIVARÐI 1:100

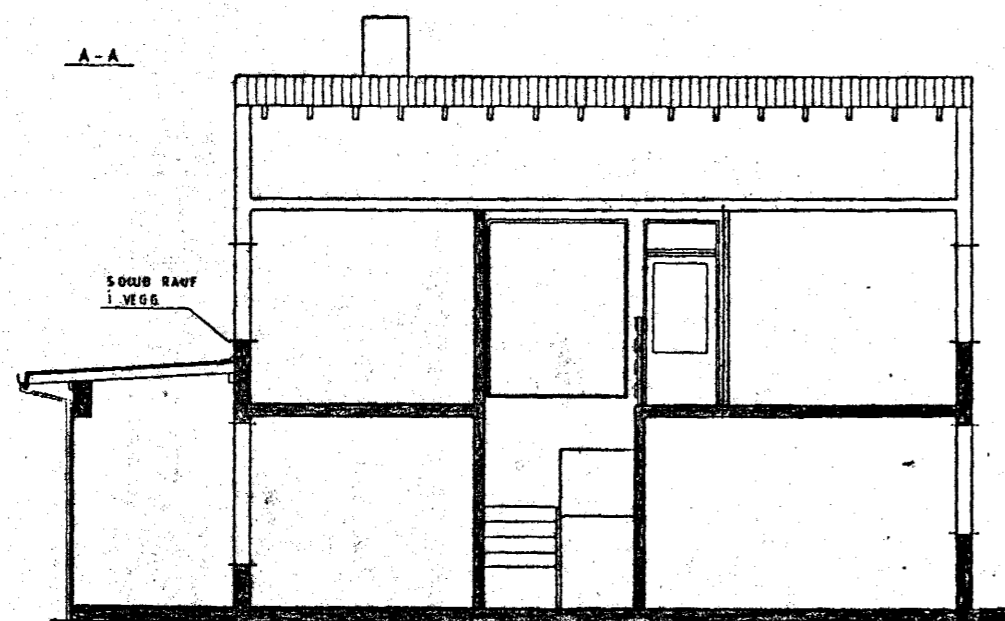

MIÐVANGUR 67  
ÞAK YFIR ÚTSKOT STOFU OG VERÖND  
27/7 1989 Hálfðan Þórir Markelsson ark.

SAMÞYKKT: