

MEDVANGUR NR.87-89-91-93-95-97 M.1:100

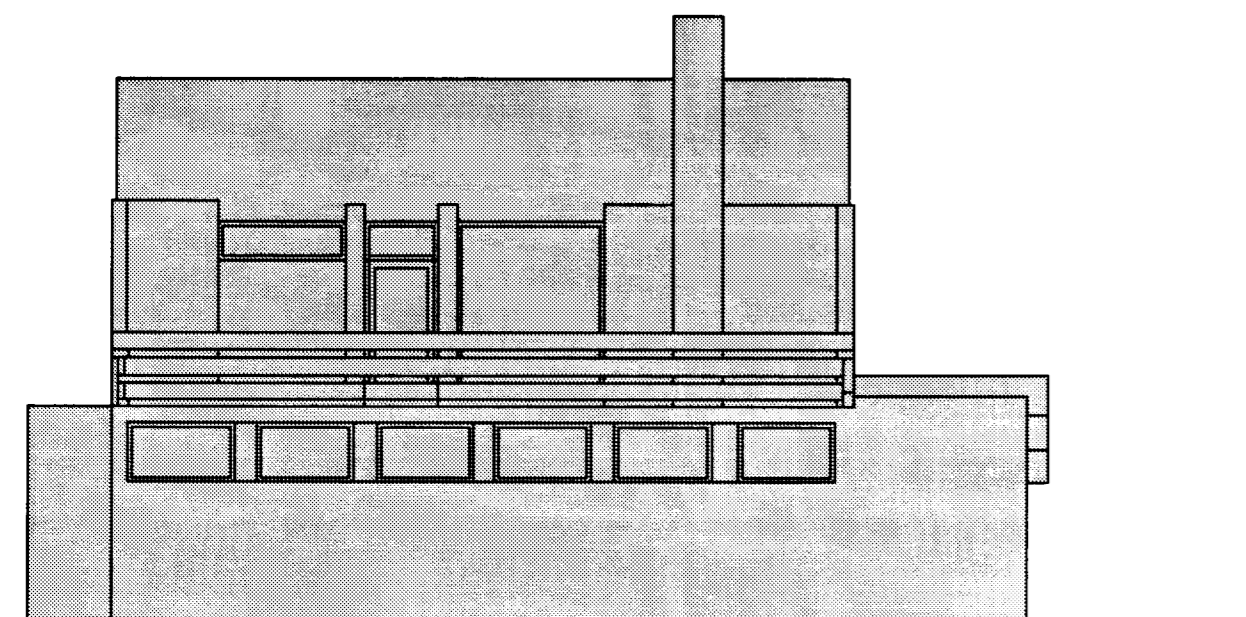

VESTURENDI RAÐHÚSALENGJU

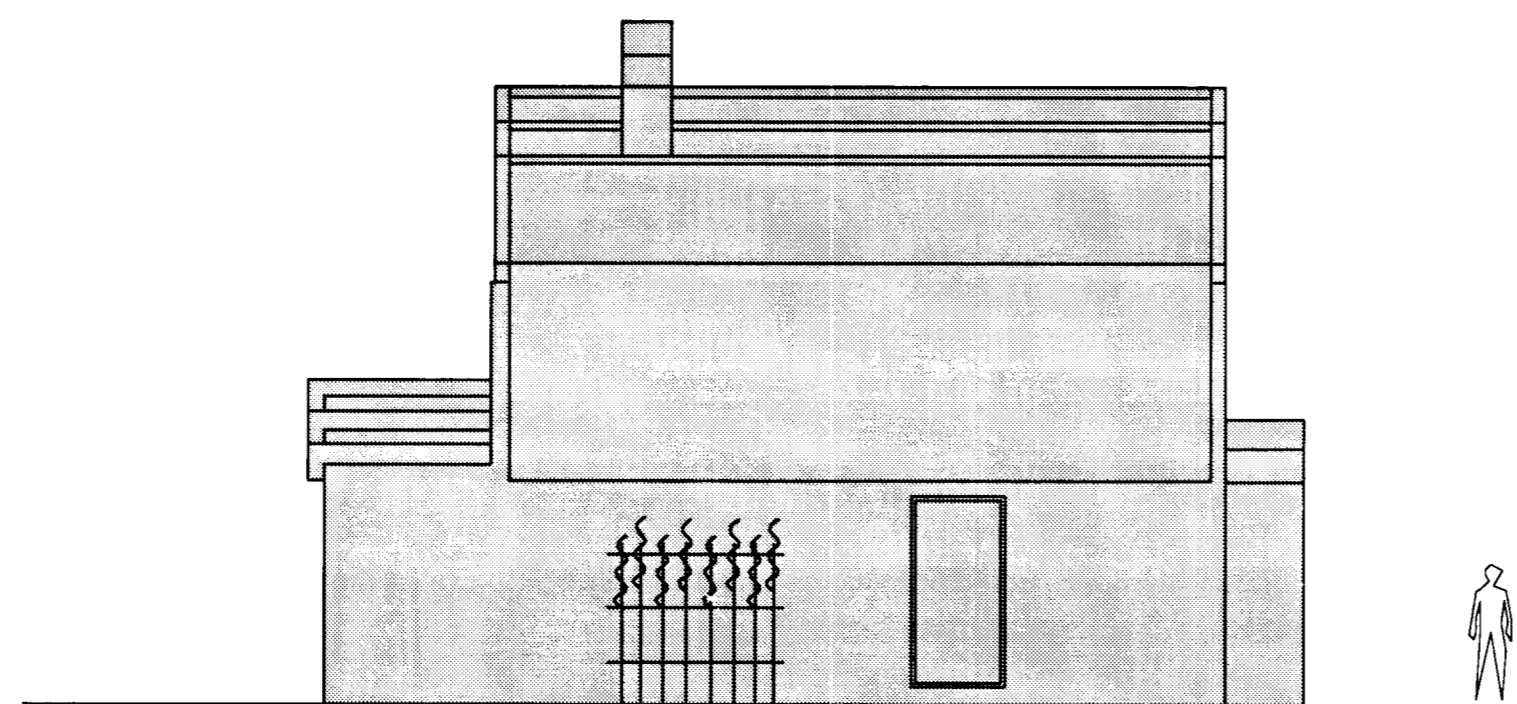

AUSTURENDI RAÐHÚSALENGJU

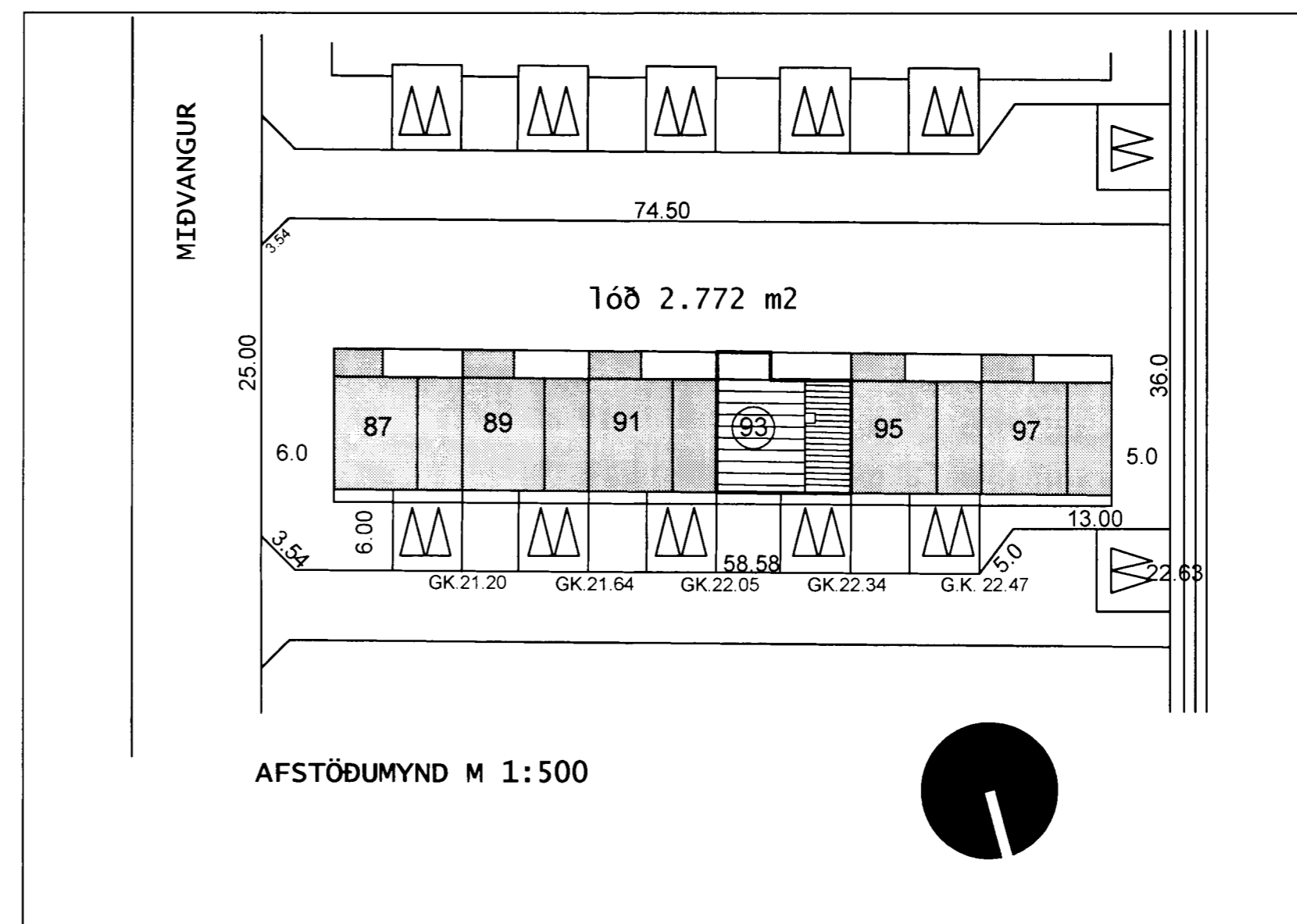

AFSTÖÐUMYND M 1:500

stimpilreitur

Samþykkt þann

25 AUG. 2003

Byggingatulltrúinn í Hafnarfirði
f. Þ. Kristján Þorarinsson

byggingarlýsing

Breyting

Ofan a millisvalir á 2. hæð kemur viðbygging eins og teikning sýnir. Nýr gluggi kemur á þaðherbergi í stað þess sem byggt verður fyrir. Þakgluggi, velux eða sambærilegt, kemur í þak fyrir miðn viðbyggingu. Þakhalli 14°. Sperrur eru úr timbri og klætt ofan með timburborðum með 1 cm bili á milli og loftað út til hiðanna. Einangrað með þéttull milli sperra og loft klædd með gipsplötum. Þakið er klætt bærustáli á þakpappa og frágangur samskeyta milli húsa þannig að þak viðbyggingar kemur á vegg húss númer 95 neðan við þakkant þess. Gluggar eru úr timbri með tvöföldu einangrunargleri.

Brúttóflatarmál viðbyggingar 38 m²
Brúttó rúmmál viðbyggingar 139,8 m³

breyting

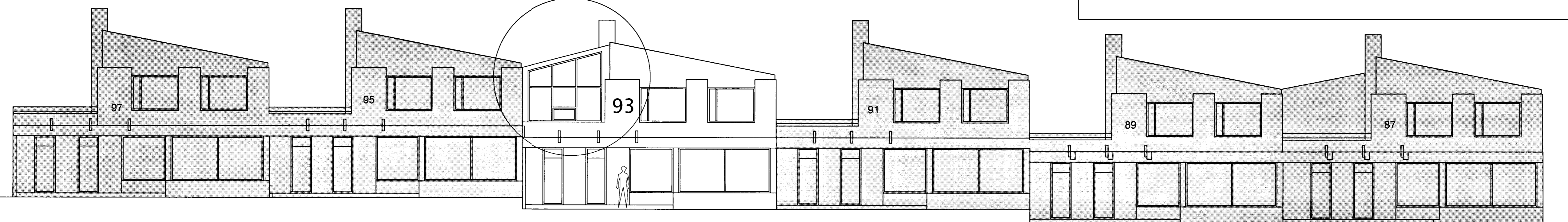

SUÐUR

breyting

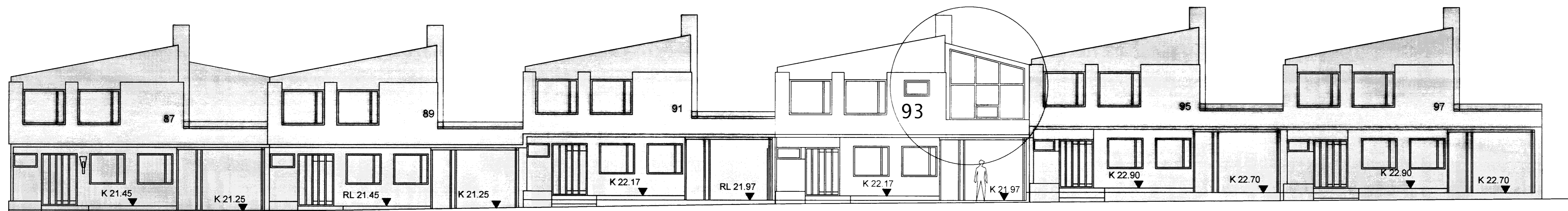

NORÐUR

breyting

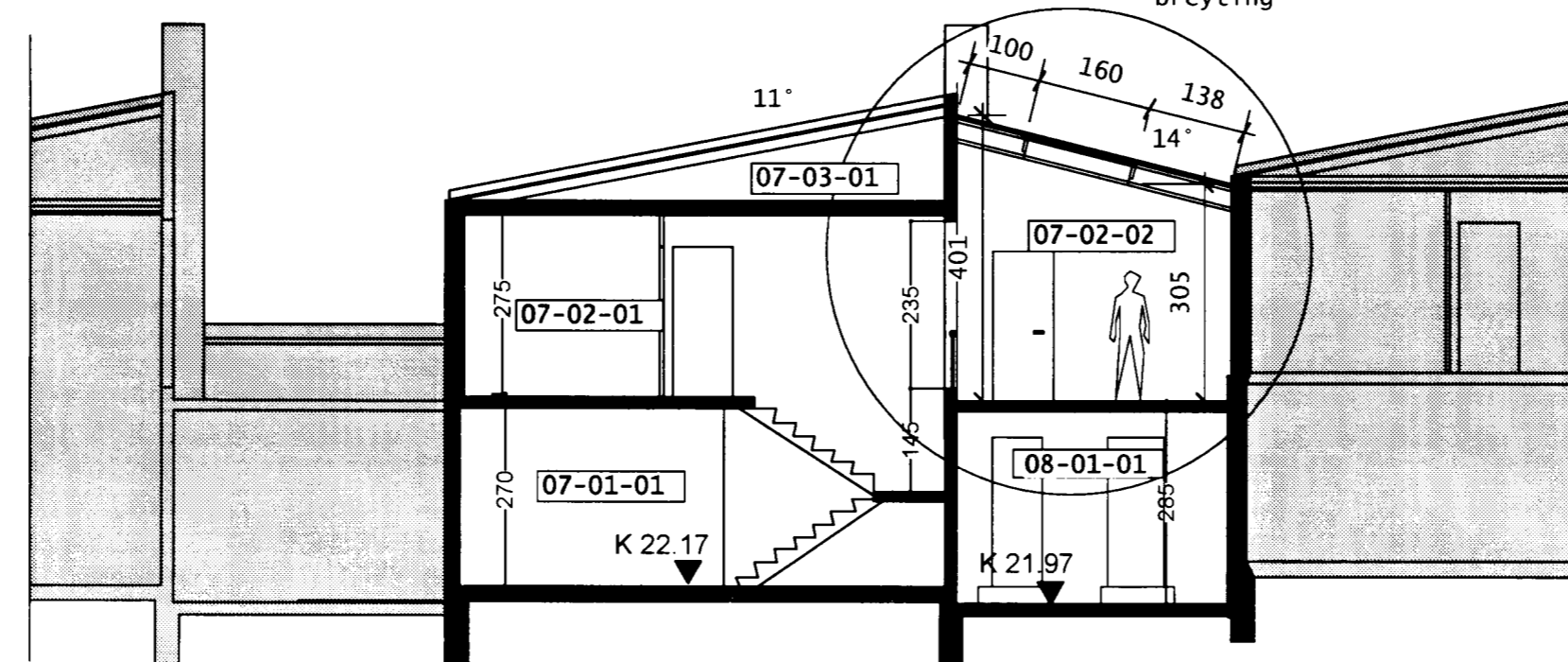

SNEIÐING A-A

höfundur húsalengjunnar er
Kjartan Sveinsson
teikningar áritaðar í mars 1970

verk MIDVANGUR 93, HAFNARFIRÐI
BREYTINGAR

efni Afstöðumynd, útlit og sneiðingar

hannað AV

teiknað AV

mælikvarði 1:100

dagsetning 15. ágúst 2003

Arinbjörn Vilhjálmsson

arinbjörn vilhjálmsson arkitekt

gata ehf arkitektabjónusta hlíðargerði, 19 108 reykjavík
s 562 6686 fs 895 9881 nf gata@gata.is

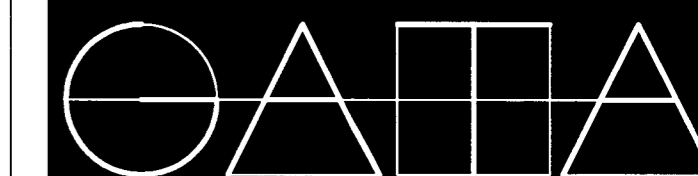

verk nr.

teikning nr.

1/2