MIÐVANGUR 98

HAFNARFIRÐI

MERKINGAR

- KALT VATN
- HEITT VATN
- TÖPPUNARSTAÐUR KALT VATN
- TÖPPUNARSTAÐUR HEITT VATN
- MÆLIR
- EINSTREYMILOKI
- RENNILOKI
- RENNILOKI MEÐ SPINDLI UPP ÚR JÖRÐ
- TÆMINGARVENTILL
- ÖRYGGISLOKI
- LOFTPÚÐI
- FLOTKRANI

TAFLA YFIR TÖPPUNARSTAÐI			KALDIR KR.			HEITIR KR.		
			VÍDD MM			VÍDD MM		
SKST	HEITI	FJ	15	20	EIN	15	20	EIN
SKV	SKOLVASKUR	1	1		1	1		1
SÞV	SJÁLFVIRK ÞVOTTAVÉL	1	1		1	1		1
BK	BAÐKER	1	1		1	1		1
HL	HANDLAUG	2	2		2	2		2
VS	VATNSSÁLERNI	2	2		1			
EV	ELDHÚSVASKUR	1	1		1	1		1
KR	KRANI	3	2		2	1		1
BD	BIDET	1	1		1	1		1
ST	STURTA	1	1		1	1		1
					11			9
	SAMTALS TÖPPUNARSTAÐIR				20			

ATH. KALDAVATNSPÍPUR Í GÓLFRAUFUM SKAL BIKA MEÐ ASFALT PRÍMER OG HEITU ASFALTI, SÍÐAN VEFJA MEÐ STRIGA OG BIKA AÐ LOKUM MEÐ HEITU ASFALTI. KALDAVATNSPÍPUR MEIGA EKKI LIGGJA UNDIR GÓLFPLÖTU ÖÐRUVÍSI EN Í STEINPÍPUM EÐA ÖÐRU SAMBÆRILEGU. VATNSLAGNIR SKAL EINANGRA MEÐ PLAST EÐA GLERULLARHÓLKUM.
EFNI OG FRÁGANGUR LAGNA SÉ SAMKVÆMT REGLUGERÐ.

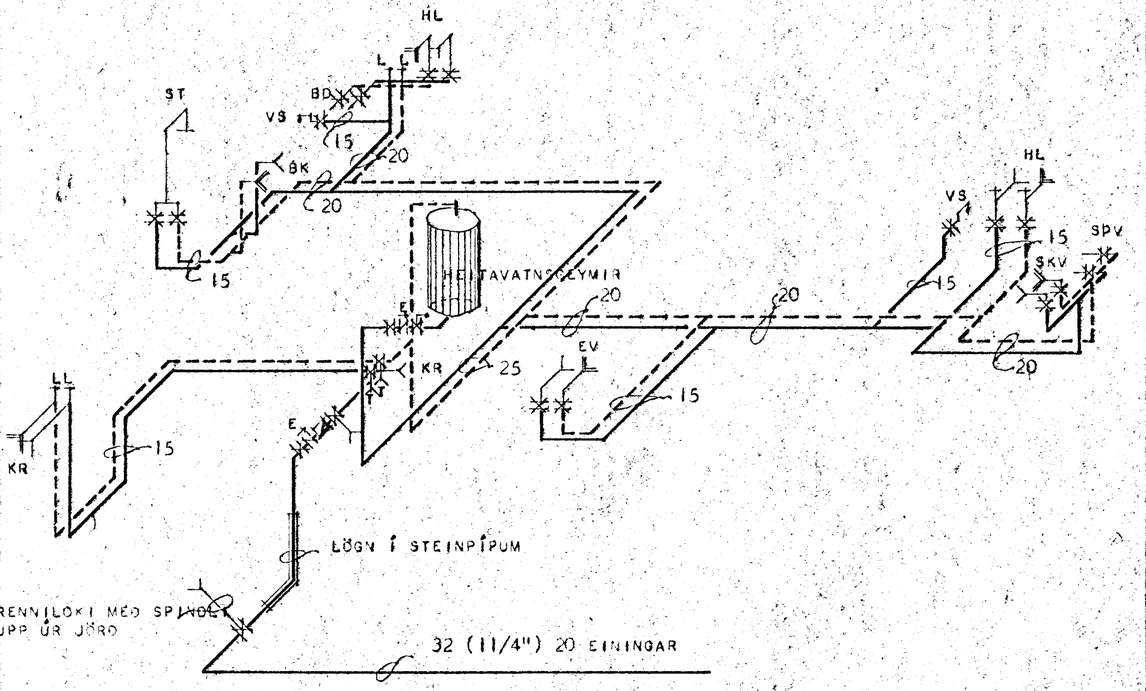

RÚMMYND

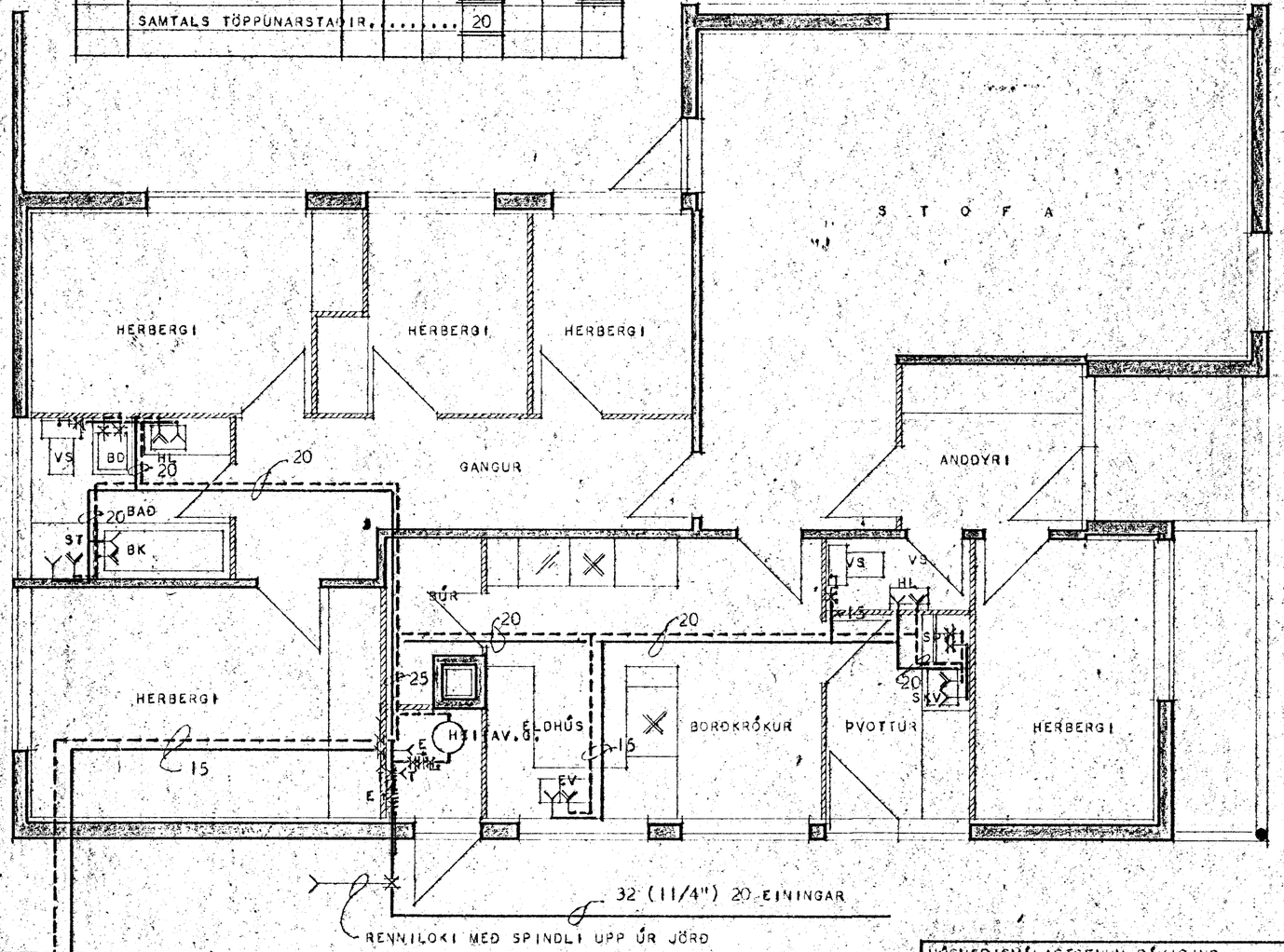

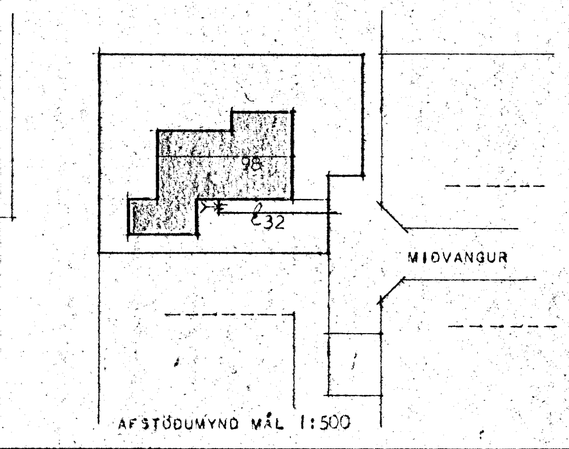

AFSTÖÐUMYND MÁL 1:500

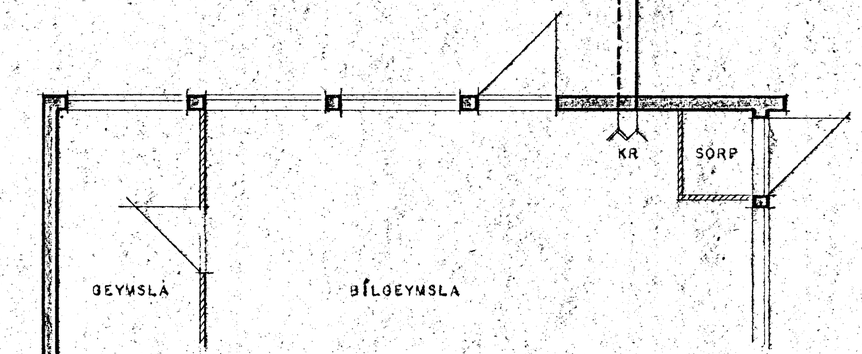

HÚSNÆÐISMÁLASTOFNUN RÍKISINS	
VATNSLÖGN. GRUNNMYND MÁL 1:50 AFSTÖÐUMYND MÁL 1:500 RÚMMYND ENGINN KVARÐI	SÉRTEIKNING VERK 83 BLAÐ 1 AF 1 1969