

Afstöðumynd
mkv. 1:500

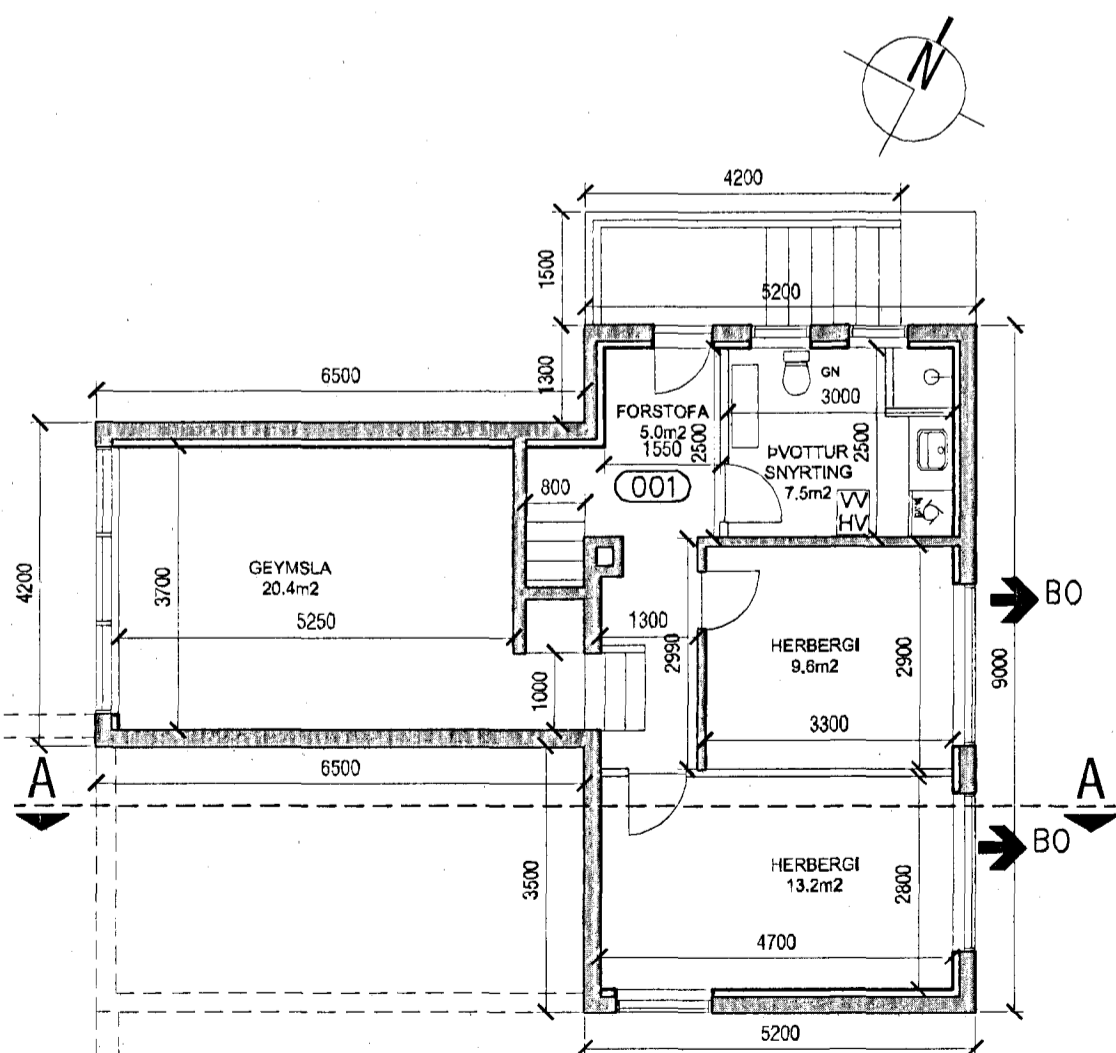

Grunnmynd kjallara
mkv. 1:100

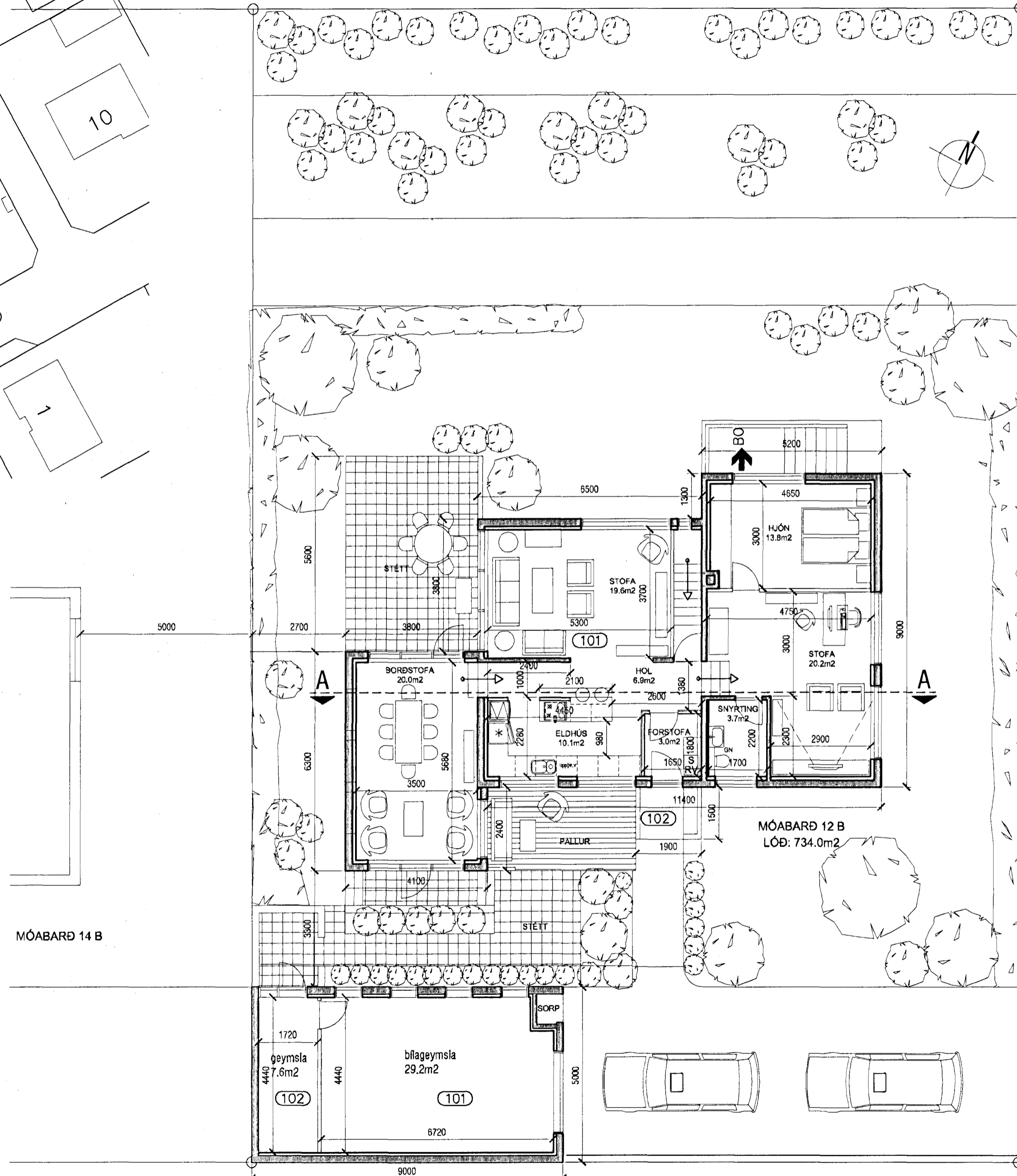

Grunnmynd jarðhæðar
mkv. 1:100

- HV= Inntak hitaveitu
- W= Inntak vatnsveitu
- RV= Inntak rafveitu
- S= Inntak síma
- LR= Loftþræst rými
- GN= Niðurfall
- PNF= Þakniðurfall

BO
STÉTT Björgunarpop

Samþykkt þann

23 NOV 2012

Byggingafræðingur / Arkitekt
F.h. Sigurður Steinar Jónsson

BYGGINGARLÝSING

Erindið er tilkomið vegna fyrirhugaðrar 24.7m² viðbyggingar á suð-vestur hlíð hússins sem mun hýsa borðstofu.

Húsið, sem er byggt eftir teikningum Húsnæðismálastofnunar árið 1961 er tveggja hæða einbýli, staðsteypt og einangrað að innan og hvílir á sökkli og plötu úr jámbentri steinsteypu. Á húsinu er timburþak klætt þakpappa og bárujárn. Innveggir eru ýmist forsteyptir eða úr grínd klæddri timburplötum. Bilageymsla sem var byggð á löðinni árið 1975 er staðsteypt með steyptri þakplötu með polystyren þakeinangrun og þakdúk.

ÞAK VIÐBYGGINGAR. Þak viðbyggingar kemur í framhaldi og tengist þaki hússins. Þak er gert úr 225x50mm spernum sem hvíla á steyptum útveggjum. Einangrað með 200mm þakull, klætt með borðaklæðningu, þar ofan á kemur þakklæðning (þakpappi 3mm SPS (3.5kg/m²) festur og bræddur saman) og bárujárn. Loftun þaksins er um 2x40mm loftunartör m. neti í enda hvers spernubils. Neðan á sperrur er loftaklæðning, fest á raflagnagrínd. Þakhall er 4°.

ÚTVEGGIR VIÐBYGGINGAR. Útveggir eru staðsteyptir, einangraðir að innan og múrhúðaðir.

GLUGGAR VIÐBYGGINGAR. Gluggar eru hefðbundnir timburgluggar settir eftir á útvegg. Tvöfalt K-gler er í gluggum og 14mm loftbil.

SÖKKULL OG GÓLFPLATA VIÐBYGGINGAR. Sökkull og gólfplata eru úr jámbentri steinsteypu. Einangrað innan á sökkla og undir plötu með 75mm polystyren einangrun.

LAGNALEIÐIR OG NIÐURFÖLL. Gólfhitagögn verða í viðbyggingunni. Inntök veitna í samráði við viðkomandi veitustofnanir. Gegnumstreymisniðurföll eru í öllum votrymum íbúðar, þ.e. snyrtingum og þvottahúsi.

LÓÐARFRÁGANGUR. Frágangur lóðar á löðamörkum skal unnin í samráði við löðarhafa aðliggjandi lóða.

STÆRÐIR SKV. SKRÁNINGARTÖFLU:

Íbúðarhús:
Heildarflatarmál / birt flatarmál: 193.4m²
Heildarrúmmál: 539.8m³
Skiptarrúmmál: 391.248m³

Bilageymsla:
Heildarflatarmál / birt flatarmál: 44.2m²
Heildarrúmmál: 130.4m³
Skiptarrúmmál: 101.475m³

Lóðarstærð er 734.0m², nýtingarhlutfall=0,32

KÖLNUNARTÖLUR (hámarksgildi):

Útveggir 0.4 W/m²K
Útv. (vegjól meðaltal) 0.85 W/m²K
Þak 0.2 W/m²K
Gólf á fyllingu 0.3 W/m²K
Gluggar og gler 2.0 W/m²K
Hurðir 3.0 W/m²K

K. Eiriksson

AOK

KARL EIRIKSSON arkitekt FAÍ - kt: 070365-4059 - VERKSTÆÐI ARKITEKTA ehf
Gunnarsund 5 - 220 Hfj. - sími: 699 0999 - email: aok@aok.is - www.aok.is

MÓABARÐ 12b - Hfj.
VIÐBYGGING

12/14

ÆDALUPPDRAÐTUR

mkv. 1:100, 500

grunnmyndir, afstöðumynd
byggingarlýsing

0201

hannað: KE

teiknað: KE

dags: 06.nóvember.2012

breyting A:
breyting B:
breyting C:
breyting D:

A2

ATH! Öll mál eru í millimetrum. Öll varafærni skal bera undir höndum.
Málið ekkert af teikningum. Öll mál athugið á staðnum.
Öll afnot og afritun teikningar, að hluta eða í heild, er háð skriflegu leyfi höfundar.