

Löð 626,8 m²
Hús 142,55 m² 952 m³

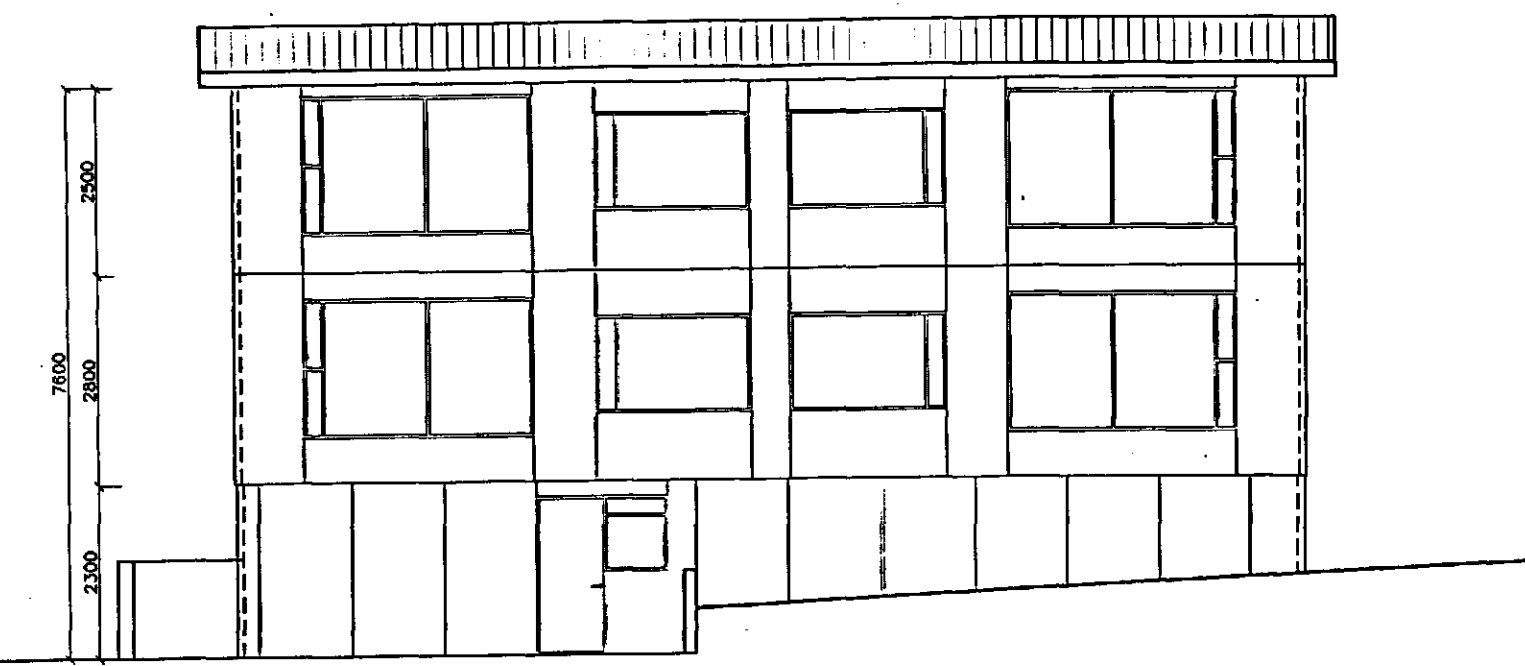

ÚTLIT NORÐVESTUR
1:100

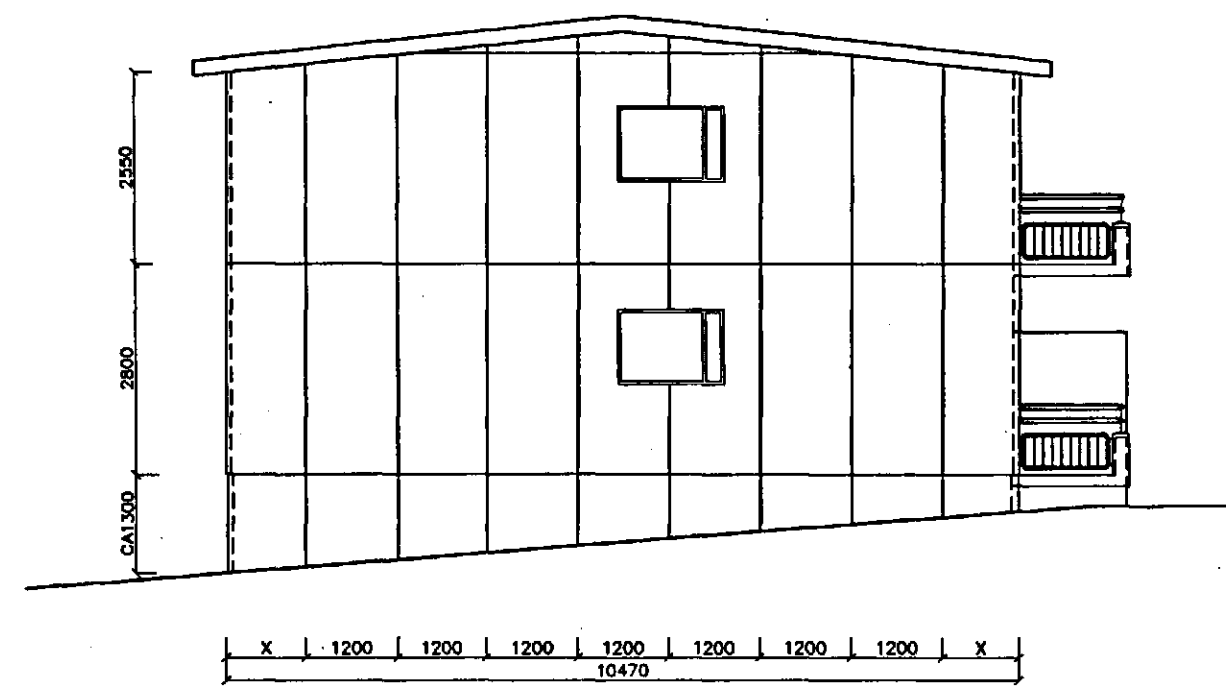

ÚTLIT SUÐVESTUR
1:100

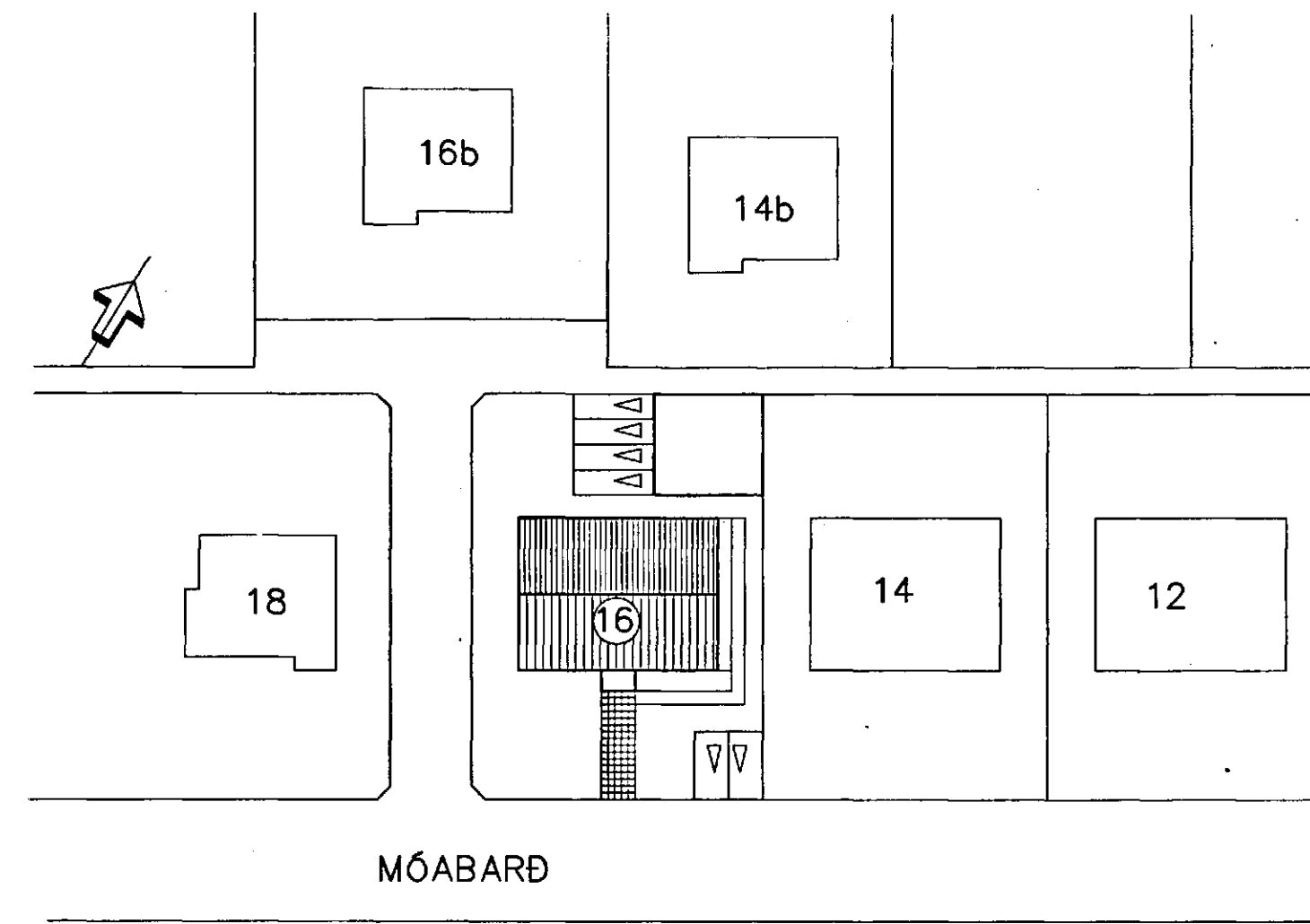

AFSTÖÐUMYND
1:500

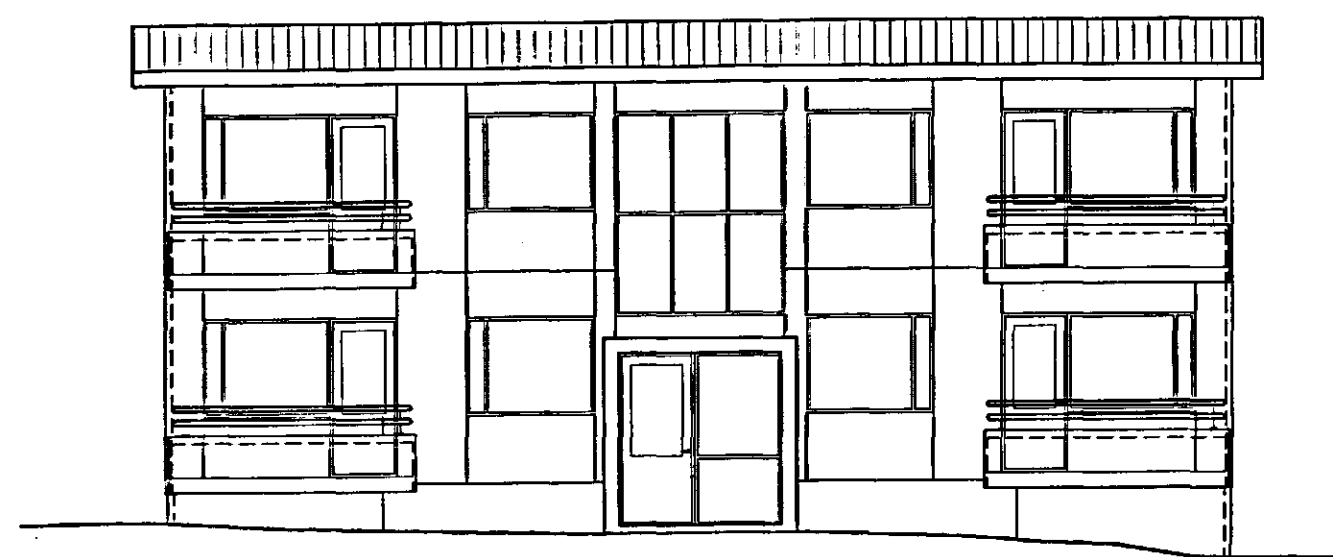

ÚTLIT SUÐAUSTUR
1:100

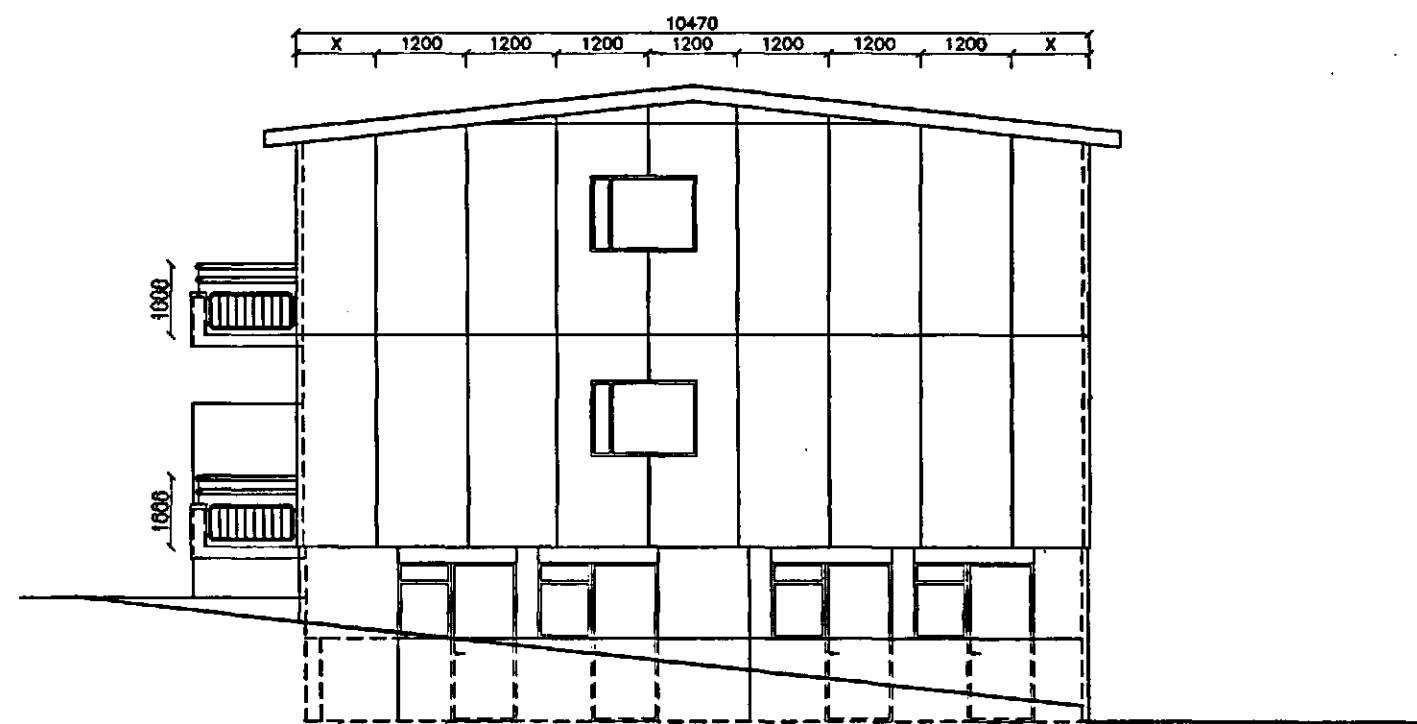

ÚTLIT NORÐAUSTUR
1:100

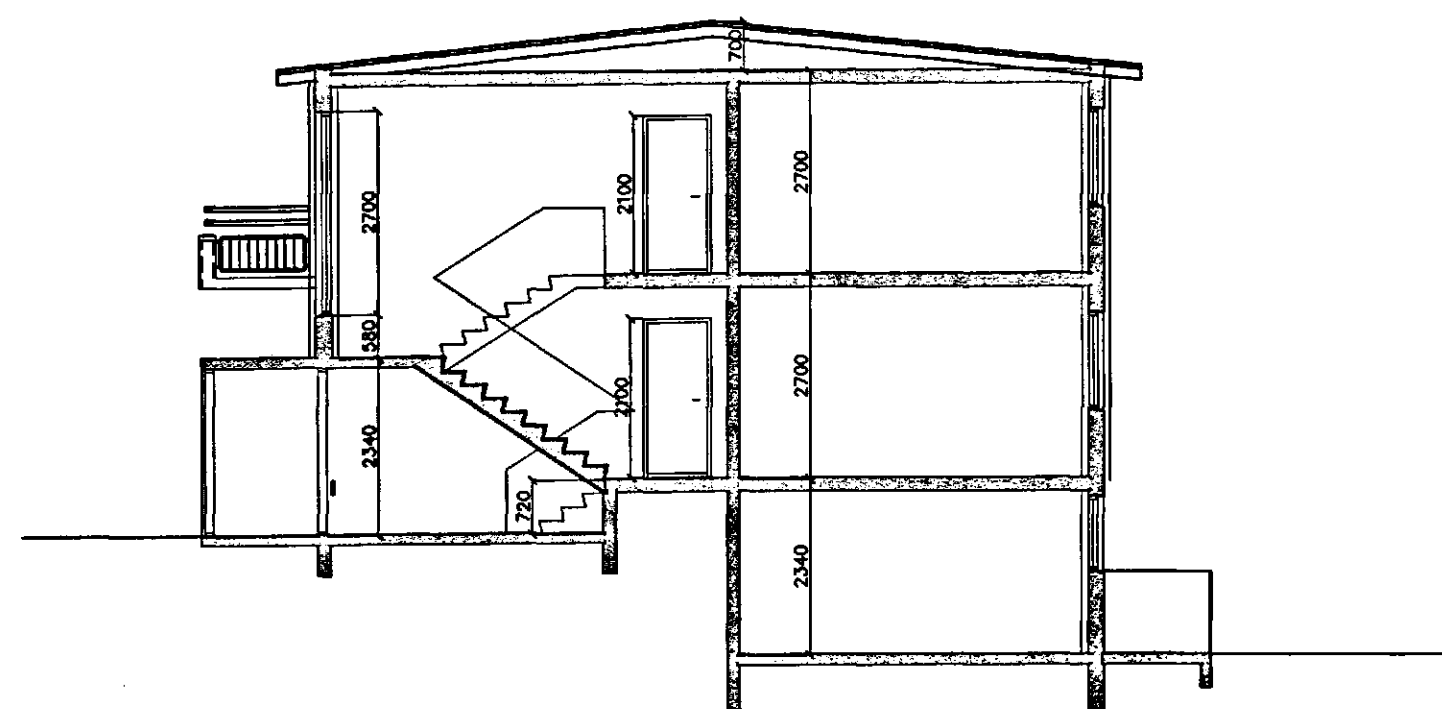

SKURÐUR A - A
1:100

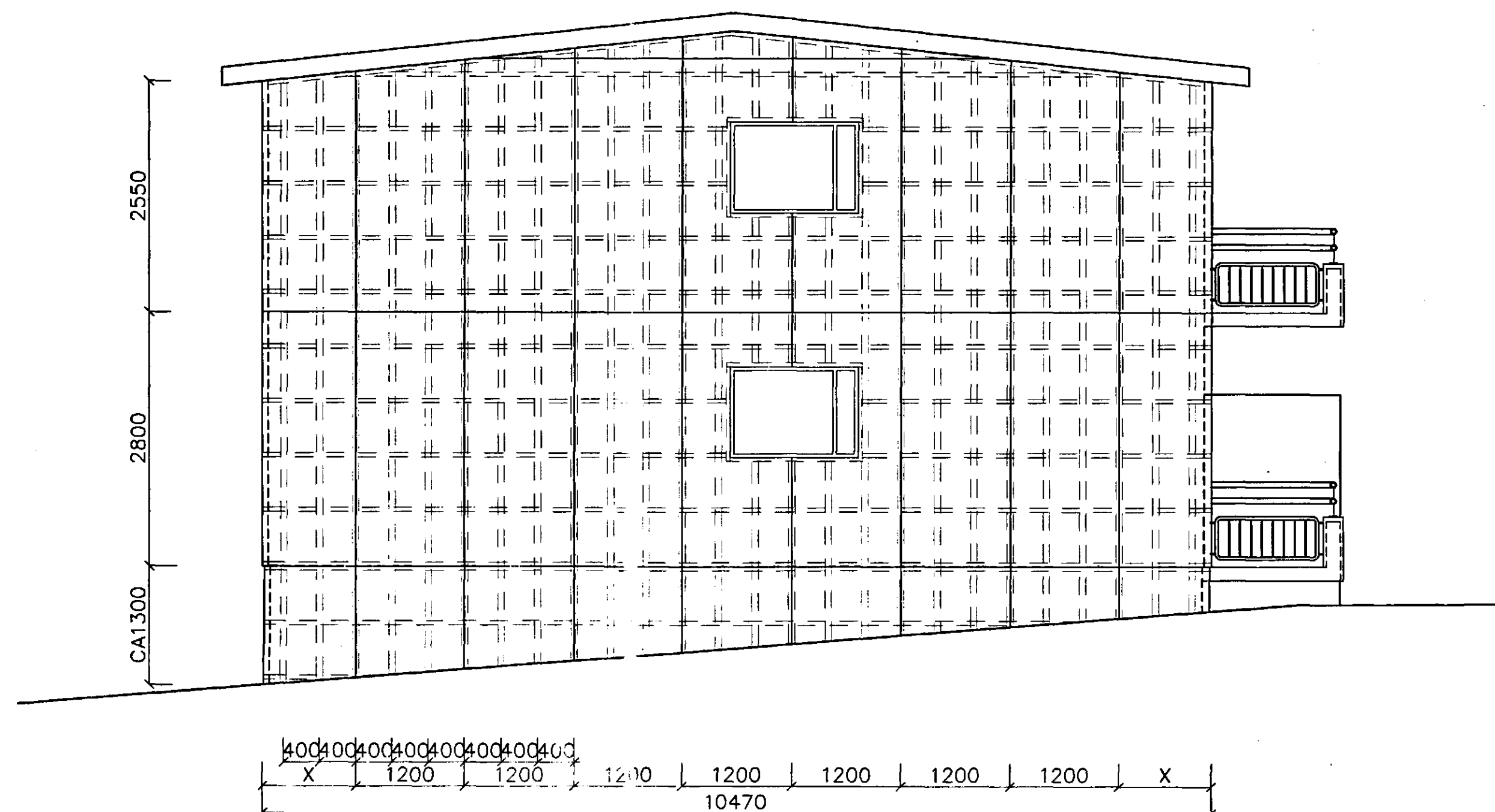

DEILING EINANGRUNAR- OG LOFTUNARGRINDA
1:100

KLÆÐNING:

Hús ofan sökkuls: Stenex-plötur hvítar
Sökkull: Steni - plötur blágrár, milligrófar
Svalir að utan: Steni - plötur blágrár, milligrófar
Svalir að innan: Stenex - plötur blágrár

Stærð plötna: 119.5 x 279.5cm
Bil milli plötna lárétt og lóðrétt 5mm. Listar undir samskeytum plötna málist í samalit og klæðning.

FESTING PLATNA

Ryðfrír 3,5x35mm saumur fyrir Steni - plötur litur á haus sá sami og á plötum. Plötur skal negla c/c 300mm með plasthamri.

EINANGRUNARGRIND:

Gagnfúavarðir listar 48x48mm c/c 600mm lárétt fest með rekskrúfum 10x115 c/c 500mm. Undir loftunargrind skal setja vindpapprenninga milli steins og lista. Einangrunar skal vera 50mm þéttull. Á loftunargrind skal setja vindpappa sem gangi tryggilega inn að gluggum og hurðum.

LOFTUNARGRIND:

Gagnfúavarðir listar 28x70mm c/c 400mm lóðrétt fest í einangrunargrind með 6,0x70mm Rex-skrúfum í hvern lista á einangrunargrind. Milli lóðréttra lista að neðan skal setja flugnanet. Bora skal a.m.k. tvö 8mm loftunargöt í hvert bil milli lóðréttra lista í lárétta lista ofan og neðan við glugga og ofan við hurðir.

STUTT ÁSTANDSLÝSING HÚSSINS

Útveggir hússins eru nokkuð víða frostsprungnir. Sérstaklega eru suðvestur og suðausturhlíðar frostsprungnar. Múr á vatnsbrettum eru víða laus. Nokkuð er um opnar rýrnunarsprungur á steypuskilum. Steypt svalahandrið eru öll frostsprungin að ofan. Jörnhandrið og tréhandlisti eru í lélegu ósigkomulagi. Anddyri hússins var klætt með steni - plötum fyrir 3.ðrum.

Oddur Kr. Finnbjarnarson
Arkitekt FAI
Samúel Guðmundsson
Byggingateknifræðingur FTFI

MÓABARD 16

KLÆÐNING